

Buletinul AFER

Sumar 1/2010 (ianuarie - februarie)

Articole informative și tehnice de specialitate

Influența frecării asupra distribuției de presiuni și a stării de tensiuni la contactul roată-șină, drd. ing. Constantin Ioan Bărbîntă, ing. George Radu Pipa, prof. dr. ing. Spiridon Crețu	3
Evaluarea competitivității generale a sectorului de fabricație componente și mijloace de transport feroviar din România, dr. ing. Doru Romulus Pascu, ing. Aurel Barbu, dr. Mihaela Pascu, dr. ing. Radu Roșu, ing. Florin Ilisei	11

Documente eliberate de Autoritatea de Siguranță Feroviară Română - ASFR, din cadrul AFER

Certificate de siguranță Partea A și Partea B eliberate operatorilor de transport feroviar conform OMT 535/2007 în perioada 01.01.2010 – 28.02.2010	17
Autorizații de siguranță acordate administratorului/gestionarilor de infrastructură feroviară din România conform OMT 101/2008 în perioada 01.01.2010 – 28.02.2010	59
Autorizații de punere în funcțiune pentru linii ferate industriale nou construite sau modernizate eliberate conform HG 2299/2004 în perioada 01.01.2010 – 28.02.2010	59
Autorizații de exploatare pentru liniile ferate industriale din dotare eliberate agenților economici conform HG 2299/2004 și OMTCT 880/2005 în perioada 01.01.2010 – 28.02.2010	60
Atestate pentru personalul aparținând operatorilor de transport feroviar cu responsabilități în organizarea și conducerea activității de transport feroviar și siguranța circulației emise conform OMT 535/2007 în perioada 01.01.2010 – 28.02.2010.....	61
Atestate pentru personalul aparținând operatorilor de manevră feroviară cu responsabilități în organizarea și conducerea activității de manevră feroviară și siguranța circulației emise conform OMT 535/2007 în perioada 01.01.2010 – 28.02.2010.....	61
Atestate pentru personalul aparținând gestionarilor de infrastructură feroviară neinteroperabilă cu responsabilități în gestionarea infrastructurii feroviare neinteroperabile și siguranța circulației emise conform OMT 101/2008 în perioada 01.01.2010 – 28.02.2010	61
Atestate pentru personalul aparținând deținătorilor de linii ferate industriale cu responsabilități în siguranța circulației emise conform HGR 2299/2004 în perioada 01.01.2010 – 28.02.2010.....	62
Autorizații pentru personalul cu responsabilități în siguranța circulației emise conform OMTCT 2262/2005 în perioada 01.01.2010 – 28.02.2010	66
Autorizații pentru funcția de mecanic locomotivă - automotor pentru conducerea trenurilor directe de marfă în sistem simplificat emise conform OMTCT 2262/2005 și a Anexei la Nota Autorității Feroviare Române – AFER nr. 1000/627/2009, aprobată de ministrul transporturilor și infrastructurii, în perioada 01.01.2010 – 28.02.2010	128

Documente eliberate de Organismul Notificat Feroviar Român - ONFR, din cadrul AFER

Autorizații de furnizor feroviar și vize periodice eliberate de AFER conform OMT 290/2000 în perioada 01.01.2010 – 28.02.2010	130
Autorizații de furnizor feroviar suspendate/retrase de AFER conform OMT 290/2000 în perioada 01.01.2010 – 28.02.2010	138
Certificate de omologare tehnică feroviară și prelungirea termenelor de valabilitate a certificatelor de omologare tehnică feroviară eliberate de AFER conform OMT 290/2000 în perioada 01.01.2010 – 28.02.2010	139
Agremente tehnice feroviare și prelungirea termenelor de valabilitate a agrementelor tehnice feroviare eliberate de AFER conform OMT 290/2000 în perioada 01.01.2010 – 28.02.2010	141
Autorizații și vize periodice emise de AFER pentru laboratoare de încercări conform OMT nr. 410/1999 în perioada 01.01.2010 – 28.02.2010	148
Atestate și vize periodice emise de AFER pentru standuri și dispozitive speciale conform OMT nr. 410/1999 în perioada 01.01.2010 – 28.02.2010	148
Atestate emise de AFER pentru standuri și dispozitive speciale conform OMT nr. 410/1999 retrase în perioada 01.01.2010 – 28.02.2010	155

Contracte de inspecție tehnică încheiate de furnizorii feroviari cu AFER conform OMT 290/2000 în perioada 01.01.2010 – 28.02.2010	157
CertIFICATE de înmatriculare și cărți de identitate acordate vehiculelor feroviare conform OMTCT 1193/2004 în perioada 01.01.2010 – 28.02.2010	164
Autorizații personal în domeniul controlului nedistructiv ultrasonic emise conform Fișei UIC 960-O/2001 în perioada 01.01.2010 – 28.02.2010	190
Certificate de conformitate pentru sistemul calității emise de OCSM - CM - AFER conform SR EN ISO 9001:2008 în perioada 01.01.2010 –28.02.2010	192
Certificate de conformitate pentru sistemul de management de mediu emise de OCSM - CM - AFER conform SR EN ISO 14001:2005 în perioada 01.01.2010 –28.02.2010	193
Certificate de conformitate pentru sistemul de management al sănătății și securității ocupaționale emise de OCSM - CM - AFER conform OHSAS 18001:2008 în perioada 01.01.2010 –28.02.2010	193

Documente eliberate de Organismul de Licențe Feroviare Român - OLFR, din cadrul AFER

Operatorii de transport feroviar care dețin licențe de transport feroviar pentru servicii de tip "A" și/sau tip "B" emise și/sau modificate și/sau vizate conform OMT 535/2007 în perioada 01.01.2010 –28.02.2010	194
Operatorii de transport feroviar care dețin licențe de transport feroviar pentru servicii de tip "C" modificate și/sau vizate și/sau suspendate și/sau retrase conform OMT 535/2007 în perioada 01.01.2010 –28.02.2010	195

Publicație periodică editată de Autoritatea Feroviară Română - AFER Redacția Buletinului AFER

Sediul: AUTORITATEA FERROVIARĂ ROMÂNĂ – AFER, Calea Griviței 393, sector 1, 010719 București
Telefon: 021-307 79 16, CFR: 91-0888 5016; Fax: 021-307 79 82, www.afer.ro
cont virament: RO98 TREZ 7015 025X XX00 0345 deschis la Trezoreria OPERATIVĂ sector 1 București
cod fiscal: RO 4283163; cod Bic TREZROBU

Abonamente: Tel. 021-307 22 92, CFR: 91-0888 5092, Fax 021-307 79 82, vintila@aferr.ro (Bogdan VINTILĂ)

Difuzare: Tel. 021-307 79 52, CFR: 91-0888 5052, Fax 021-307 42 58 (Registratura AFER)

Informații suplimentare: Tel. 021-307 79 16, CFR: 91-0888 5016, Fax 021-307 79 82, liliana@aferr.ro (Liliana BANNER)

Colectivul de coordonare și redacție

Dinu DRĂGAN – Director General AFER

Ioan BUCIUMAN – Director Executiv AFER	Vasile MUNTEANU - Șef Serviciu TI AFER
Cornelia DUMITRESCU – Contabil Șef AFER	Liliana BANNER – expert I, STI - AFER
Cristinel FLOREA – Director ASFR	Sorina CHIRIȚĂ – economist III, STI - AFER
Mircea Cristian ARNĂUTU – Director ONFR	Bogdan VINTILĂ – economist III, STI - AFER
Dragoș FLOROIU – Director OIFR	
Adrian ARION – Director OLFR	

Tipar: STILINVEST COMPANY S.R.L. Brașov

ISSN 1583-3143

Buletinul AFER apare la 2 luni (6 numere/an) și se distribuie pe bază de abonament. Condițiile de abonare se găsesc pe site AFER www.afer.ro
Revista tipărită este însoțită de un CD cu evidențele integrale ale documentelor emise de AFER.

*Răspunderea asupra corectitudinii datelor publicate în revista tipărită și pe suport magnetic
cade exclusiv în sarcina structurilor organizatorice din cadrul AFER care le-au raportat.*

INFLUENȚA FRECĂRII ASUPRA DISTRIBUȚIEI DE PRESIUNI ȘI A STĂRII DE TENSIUNI LA CONTACTUL ROATĂ - ȘINĂ

Drd. ing. Constantin Ioan Bărbîntă¹, ing. George Radu Pipa², prof. dr. ing. Spiridon Crețu³

¹. Doctorand al Facultății de Mecanică, Inginer SNTFM “CFR Marfă” SA – Sucursala Iași

². Șef Divizie Linii, CN “CFR” SA – Sucursala Regională Iași

³. Profesor în cadrul Facultății de Mecanică, Universitatea Tehnică “Gh. Asachi” Iași

Rezumat. Pe baza algoritmilor de calcul prezentați în lucrarea “Distribuția de presiuni și starea de tensiuni la contactul roată-șină”, publicată în “Buletinul AFER” nr. 6/2009, au fost obținute rezultate pentru introducerea profilului roții și ale șinei de cale ferată cu ajutorul ecuațiilor și numeric, neglijând frecările care au loc la interfața roată-șină. A fost dezvoltat un cod de calculator pentru soluționarea contactului concentrat cu frecare, acesta fiind capabil să genereze starea de tensiuni în planul transversal și longitudinal al șinei, putându-se introduce coeficienți de frecare diferiți în lungul șinei și transversal pe aceasta. Rezultatele obținute evidențiază rolul foarte important jucat de frecare în cea ce privește explicarea fenomenelor de uzură ale roții și ale șinei de cale ferată.

1. Introducere

Contactul de tip hertzian al corpurilor având suprafețe neconforme consideră anumite idealizări precum lipsa frecării, sarcina între corpuri fiind pur normală și lipsa asperităților, suprafețele lor fiind netede [3].

Deoarece atât șina cât și roata de cale ferată au în contact suprafețe neconforme, acestea suportă în zona de contact pe lângă solicitarea normală și o solicitare tangențială, a cărei valoare este dependentă de regimul de frecare-ungere realizat între suprafețe.

În figura 1 sunt prezentate distribuțiile de forțe normale N , forțe de frecare transversale F și forțe de tracțiune longitudinale T , pentru cele două cazuri importante ale contactului roată-șină: contactul realizat într-un punct, figura 1.a, și contactul realizat în două puncte, figura 1.b. Coeficienții de frecare care intervin în calculul componentelor transversale și longitudinale au valori diferite, în funcție de zona de contact și de direcția forței de frecare, respectiv a forței de tracțiune.

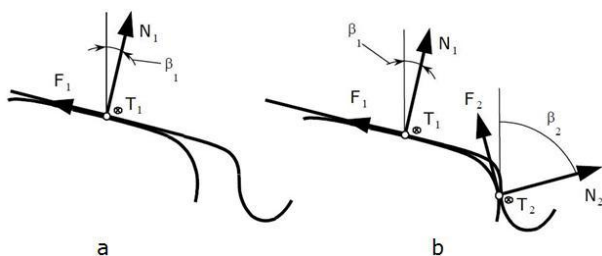

Fig. 1 Distribuțiile de forțe normale, forțe de frecare transversale și forțe de tracțiune longitudinale

2. Contactul concentrat cu frecare între corpuri cu comportare elastică identică

Considerăm două corpuri I și II cu suprafețe neconforme, aflate în contact pe un domeniu D , ca urmare a unei solicitări normale, figura 2. Pentru simplitate admitem că suprafața corpului II este plană și fixă, iar corpul I are o suprafață convexă și este în mișcare cu o viteză orientată după axa y . Mișcarea relativă în prezența sarcinii normale F_z induce pe fiecare suprafață câte o forță de frecare F_y , orientată după direcția vitezei relative și cu sens invers acestei viteze. Admițând existența mișcării relative cu viteza v_y ne situăm în cazul mai simplu al „frecării cinetice” care presupune o repartiție uniformă a forței F_y pe domeniul D . Cazul mai complicat al „frecării statice”, fără mișcare relativă a suprafețelor în contact, va fi examinat ulterior [3].

Pentru a analiza modul în care prezența forțelor de frecare modifică forma și dimensiunile domeniului de contact determinat de încărcarea normală, vom recurge din nou la ipoteza introdusă de Hertz de evaluare a fiecărui corp ca pe un semispațiu elastic.

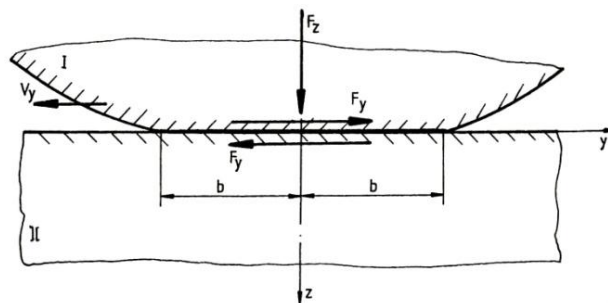

Fig. 2 Forțe normale și forțe de frecare longitudinale

În baza acestei ipoteze, se va aprecia valoarea deplasării normale u_z realizată pe suprafața de contact de o forță tangențială distribuită:

$$u_z^s(x, y, +0) = \frac{(1+\nu)(1-2\nu)}{2\pi E} \left[\iint_D s(\xi, \eta) \ln(R+z) d\xi d\eta \right] \quad (1)$$

Forțele tangențiale care acționează pe fiecare frontieră a celor două semispații I și II au aceeași mărime și direcție, dar sensuri opuse. Distribuția acestor forțe pe suprafața de contact va determina tracțiuni tangențiale $s_I(\xi, \eta)$ și $s_{II}(\xi, \eta)$ care de asemenea vor avea mărimea și direcțiile egale, iar sensurile opuse:

$$s_I(\xi, \eta) = -s_{II}(\xi, \eta) \quad (2)$$

Deplasările normale determinate de sarcinile de frecare într-un punct $(x, y, +0)$ de pe frontiera fiecărui semispațiu vor fi:

$$u_{zI}^s(x, y, +0) = \frac{(1+\nu_I)(1-2\nu_{II})}{2\pi E_I} \left[\iint_D s_I(\xi, \eta) \ln(R+z) d\xi d\eta \right] \quad (3)$$

$$u_{zII}^s(x, y, +0) = \frac{(1+\nu_{II})(1-2\nu_{II})}{2\pi E_{II}} \left[\iint_D s_{II}(\xi, \eta) \ln(R+z) d\xi d\eta \right] \quad (4)$$

Ecuația geometrică a contactului elastic va considera și existența în fiecare punct a deplasărilor, determinate de tracțiunile tangențiale:

$$u_{zI}^s(x, y, +0) + u_{zII}^s(x, y, +0) + u_{zII}^s(x, y, +0) + u_{zI}^s(x, y, +0) = \delta - z_I(x, y) - z_{II}(x, y) \quad (5)$$

Dacă materialele celor două corpuri au constantele elastice ν și E egale atunci în baza relației (2) relațiile (3) și (4) conduc la mărimi egale și de semne contrare pentru deplasările normale ale unui punct $(x, y, +0)$ de pe suprafața comună de contact.

$$u_{zI}^s(x, y, +0) = -u_{zII}^s(x, y, +0) \quad (6)$$

$$u_{zI}^s(x, y, +0) + u_{zII}^s(x, y, +0) = 0 \quad (7)$$

Relația (7) arată că pentru cazul materialelor având comportare elastică identică, tracțiunea tangențială determinată de forțele de frecare nu modifică ecuația geometrică a contactului elastic normal.

$$u_{zI}^n(x, y, +0) + u_{zII}^n(x, y, +0) = \delta - z_I(x, y) - z_{II}(x, y) \quad (8)$$

Ecuația integrală:

$$\frac{1-\nu^2}{\pi E} \iint_D \frac{p(\xi, \eta)}{R} d\xi d\eta = \delta - z_I(x, y) - z_{II}(x, y) \quad (9)$$

în care $v = v_I = v_{II}$ și $E = E_I = E_{II}$, este specifică solicitării normale hertziane cu sarcina distribuită după legea $p(\xi, \eta)$, furnizează forma și mărimea domeniului de contact pentru solicitarea combinată, normală și tangențială prin forțe de frecare.

Atunci când materialele celor două corpuri aflate în contact elastic normal și cu forțe de frecare, au comportare elastică identică, forma și mărimea domeniului de contact sunt determinate numai de solicitarea normală.

3. Contactul elastic liniar de lungime infinită, cu frecare

Pentru cazul contactului liniar de lungime infinită, componentele tensorilor deformație și tensiune nu depind de variabila x , realizându-se o stare plană de deformație, figura 3. Pe domeniul de contact D suprafețele deformate ale corpurilor I și II devin conforme, diferența curburilor fiind nulă.

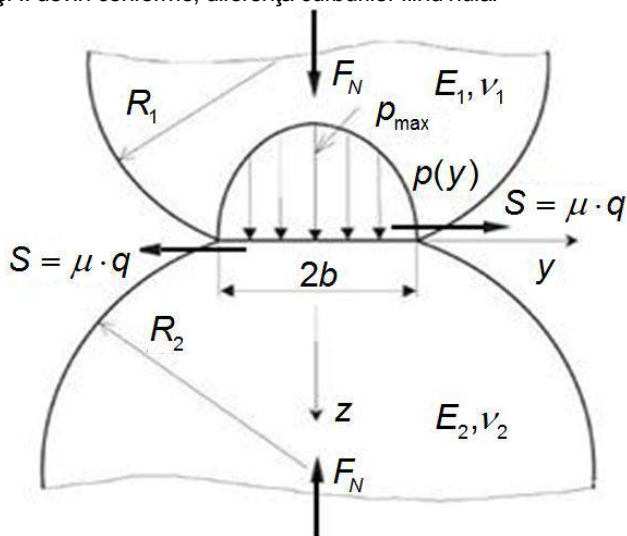

Fig. 3 Contactului liniar de lungime infinită

3.1. Condițiile la limită și de echilibru

Pentru puncte aflate pe frontiera $z = 0$, condițiile la limită sunt:

$$\sigma_{zz}(y, 0) = -p(y), \quad \text{pentru } y \in [-b, b] \quad (10)$$

$$\sigma_{zz}(y, 0) = 0, \quad \text{pentru } y \notin [-b, b] \quad (11)$$

$$\tau_{yz}(y, 0) = \mu \sigma_{zz}(y, 0) = -\mu p(y), \quad \text{pentru } y \in [-b, b] \quad (12)$$

$$\tau_{yz}(y, 0) = 0, \quad \text{pentru } y \notin [-b, b] \quad (13)$$

Pentru puncte aflate la infinit, condiția de regularitate cere ca tensiunile să fie nule:

$$\sigma_{zz}(y, z \rightarrow \infty) = 0; \tau_{yz}(y, z \rightarrow \infty) = 0 \quad (14)$$

Condițiile de echilibru se scriu pentru puncte aflate pe suprafața de contact în conformitate cu principiul acțiunii și reacțiunii:

$$\int_{-b}^b (\sigma_{zz} \cdot 1) \cdot dy = -q \quad (15)$$

$$\int_{-b}^b (\tau_{yz} \cdot 1) \cdot dy = -s \quad (16)$$

3.2. Funcția potențial a tensiunilor

Pentru contactul liniar de lungime infinită, starea de deformație fiind plană se propune funcția de potențial a tensiunilor sub forma unei funcții complexe de două variabile y și z , planul yOz fiind perpendicular cu axa cilindrilor, iar axa Oy conținută în planul tangent comun.

$$\psi(y, z) = -\frac{2q}{\pi b^2} (\sqrt{b^2 - \theta^2} + i \cdot \theta) = M(y, z) + iN(y, z) \quad (17)$$

în care θ este variabilă complexă $\theta = y + iz$, iar $M(y, z)$ și $N(y, z)$ sunt părțile reală respectiv imaginară ale lui $\psi(y, z)$.

Pentru identificarea părților reală $M(y, z)$ și imaginară $N(y, z)$ se notează:

$$\sqrt{b^2 - y^2 + z^2} - i2yz = \alpha - i\beta \quad (18)$$

și se obține pentru funcția potențial $\psi(y, z)$ expresia:

$$\psi(y, z) = -\frac{2q}{\pi b^2} [(\alpha - i\beta) + iy - z] = -\frac{2q}{\pi b^2} [(\alpha - z) - i(\beta - y)] \quad (19)$$

și deci pentru părțile reală și imaginară avem:

$$M(y, z) = -\frac{2q}{\pi b^2} (\alpha - z) \quad (20)$$

$$N(y, z) = \frac{2q}{\pi b^2} (\beta - z) \quad (21)$$

în care:

$$\alpha = \frac{1}{\sqrt{2}} \sqrt{(b^2 - y^2 + z^2)^2 + 4y^2 z^2} + (b^2 - y^2 + z^2) \quad (22)$$

$$\beta = \pm \frac{1}{\sqrt{2}} \sqrt{(b^2 - y^2 + z^2)^2 + 4y^2 z^2} - (b^2 - y^2 + z^2) \quad (23)$$

Mărimea β păstrează semnul variabilei y .

Funcția $\psi(y, z)$ fiind considerată o funcție potențial de tensiuni, pentru tensiunile implicate σ_{yy} , σ_{zz} și τ_{yz} , se propun relațiile:

$$\sigma_{yy} = M - zN_{,y} + \mu(2N + zN_{,z}) = \sigma_{yy}^n + \sigma_{yy}^s \quad (24)$$

$$\sigma_{zz} = M + zN_{,y} - \mu zN_{,z} = \sigma_{zz}^n + \sigma_{zz}^s \quad (25)$$

$$\tau_{yz} = -zN_{,y} + \mu(M - zN_{,y}) = \tau_{yz}^n + \tau_{yz}^s \quad (26)$$

în care prin indicii superiori n și s au fost notate componentele determinate de încărcarea pur normală și respectiv numai de frecare. Se verifică satisfacerea condițiilor la limită (10, 11, 12 și 13) cât și a condițiilor de echilibru (15) și (16). De asemenea, atunci când variabila θ tinde către infinit funcția de potențial $\psi(y, z)$ devine nulă, ceea ce corespunde condiției de regularitate (14).

Funcția potențial $\psi(y, z)$ este o funcție regulată la infinit care verifică condițiile la limită și cele de echilibru și deci funcția $\psi(y, z)$ este o soluție a problemei.

Teorema de unicitate ne asigură că soluția sub forma funcției $\psi(y, z)$ este unică.

3.3. Ecuația geometrică a contactului de tip hertzian cu frecare

Ecuația geometrică se va stabili urmărind modul de schimbare a curburilor suprafețelor în planul principal perpendicular pe axele cilindrilor.

Ca urmare a deformării elastice curburile inițiale ρ_I și ρ_{II} devin ρ_I' și ρ_{II}' astfel încât pe domeniul de contact suprafețele deformate sunt conforme, caz în care suma curburilor este nulă:

$$\sum \rho' = \rho_I' + \rho_{II}' = 0 \quad (27)$$

Relația (27) conduce la concluzia că suma variațiilor de curbura pentru cele două corpuri este egală cu suma curburilor inițiale:

$$\Delta \rho_I + \Delta \rho_{II} = -\sum \rho \quad (28)$$

$$\sum \rho = \rho_I + \rho_{II}$$

Ecuația (28) reprezintă ecuația geometrică pe baza căreia se vor stabili relațiile diferențiale pentru precizarea domeniului D .

Pentru fiecare din cei doi cilindri variația de curbura $\Delta \rho$ este rezultatul deformării elastice după direcțiile Oz , iar variația de curbura este egală cu curbura curbei care definește deplasarea elastică u_z într-o secțiune frontală:

$$\Delta \rho = \frac{u_{z,yy}}{(1 + u_{z,y})^{3/2}} \quad (29)$$

Originea O fiind pe direcția sarcinii normale, deplasarea u_z va fi maximă în origine și deci $u_{z,y}(0, 0) = 0$. Relația (28) capătă forma diferențială:

$$u_{z,yy} + u_{z,yy} = -\sum \rho \quad (30)$$

3.4. Lățimea domeniului dreptunghiular de contact

Se urmărește explicitarea relației diferențiale (30).

Folosind în legea lui Hooke expresiile (24, 25, 26) pentru tensiuni, se obține expresia deformației specifice ε_{zz} :

$$\varepsilon_{zz} = \frac{1}{E} [\sigma_{zz} - \nu(\sigma_{yy} + \sigma_{xx})] \dots \quad (31)$$

Expresia analitică pentru deformația u_z se obține integrând după z între 0 și infinit expresia deformației specifice ε_{zz} :

$$u_z(y,0) = \int_0^{\infty} \varepsilon_{zz}(y,z) dz \quad (32)$$

Expresia obținută pentru u_z se derivează de două ori după variabila y și se obține:

$$u_{z,yy}(y,0) = -\frac{4(1-\nu)}{\pi E b^2} q \quad (33)$$

Considerând (33) în relația diferențială (30) avem:

$$-\frac{4q}{\pi b^2} \left(\frac{1-\nu_i^2}{E_i} + \frac{1-\nu_{ii}^2}{E_{ii}} \right) = -\sum \rho \quad (34)$$

Pentru semilățimea domeniului dreptunghiular de contact se obține expresia:

$$b = 2 \sqrt{\frac{q}{\pi \sum \rho} \left(\frac{1-\nu_i^2}{E_i} + \frac{1-\nu_{ii}^2}{E_{ii}} \right)} \quad (35)$$

3.5. Distribuția de presiuni

Se consideră condiția la limită (10) în care se înlocuiește tensiunea σ_{zz} cu forma dată de (11):

$$\sigma_{zz}(y,0) = -\frac{2q}{\pi b^2} \sqrt{b^2 - y^2} = -\rho(y) \quad (36)$$

$$\rho(y) = \frac{2q}{\pi b} \sqrt{1 - \left(\frac{y}{b}\right)^2} = \sigma_0 \sqrt{1 - \left(\frac{y}{b}\right)^2} \quad (37)$$

$$\sigma_0 = \frac{2q}{\pi b} = \sqrt{q \sum \rho \frac{1}{\pi \left(\frac{1-\nu_i^2}{E_i} + \frac{1-\nu_{ii}^2}{E_{ii}} \right)}} \quad (38)$$

Atât distribuția de presiuni (după un cilindru eliptic) cât și presiunea maximă sunt identice cu cele determinate pentru cazul contactului liniar hertzian.

3.6. Componentele tensorului tensiune

Componentele tensorului tensiune se vor deduce folosind funcția de potențial a tensiunilor propusă de McEwen, cu evidențierea contribuției presiunii $p(y)$ și a contribuției tracțiunii tangențiale de frecare $s(y) = \mu p(y)$.

Componentele σ_{yy} , σ_{zz} și τ_{yz} ale tensorului tensiune, sunt obținute pe baza relațiilor (24, 25, 26) în care se introduc funcțiile $M(y,z)$ și $N(y,z)$ prin relațiile (20) și (21).

Pentru derivatele $N_{,y}$ și $N_{,z}$ se obțin expresiile:

$$N_{,y} = \frac{2q}{\pi b^2} \left[\frac{y(\beta^2 + z^2)}{\beta(\alpha^2 + \beta^2)} - 1 \right] \quad (39)$$

$$N_{,z} = \frac{2q}{\pi b^2} \cdot \frac{z(y^2 - \beta^2)}{\beta(\alpha^2 + \beta^2)} \quad (40)$$

Componentele tensorului tensiune determinate numai de încărcarea normală, sunt:

$$\sigma_{xx}^n = -\frac{2\sigma_0}{b} \nu(\alpha - z) \quad (41)$$

$$\sigma_{yy}^n = \frac{\sigma_0}{b} \left[\alpha \left(1 + \frac{\beta^2 + z^2}{\alpha^2 + \beta^2} \right) - 2z \right] \quad (42)$$

$$\sigma_{zz}^n = -\frac{\sigma_0}{b} \alpha \left[1 - \frac{\beta^2 + z^2}{\alpha^2 + \beta^2} \right] \quad (43)$$

$$\tau_{yz}^n = \frac{\sigma_0}{b} \beta \frac{z^2 - \alpha^2}{\alpha^2 + \beta^2} \quad (44)$$

Componentele tensorului tensiune determinate numai de

încărcarea prin forțe de frecare orientate după axa Oy:

$$\sigma_{xx}^s = -\mu \frac{2\sigma_0}{b} \nu(y - \beta) \quad (45)$$

$$\sigma_{yy}^s = -\mu \frac{\sigma_0}{b} \left[2(y - \beta) + \beta \frac{z^2 - \beta^2}{\alpha^2 + \beta^2} \right] \quad (46)$$

$$\sigma_{zz}^s = -\mu \frac{\sigma_0}{b} \beta \frac{\alpha^2 - z^2}{\alpha^2 + \beta^2} \quad (47)$$

$$\tau_{yz}^s = \mu \frac{\sigma_0}{b} \left[2z - \alpha - \alpha \frac{z^2 + \beta^2}{\alpha^2 + \beta^2} \right] \quad (48)$$

3.7. Starea de tensiuni la solicitarea de contact elastic concentrat cu frecare

A fost dezvoltat un algoritm numeric de analiză a stării de tensiunii în cazul general al solicitării de contact elastic concentrat cu frecare [1-4].

Algoritmul consideră ipotezele prezentate anterior, la care se adaugă ipoteza după care forma și mărimea domeniului de contact sunt cele determinate de solicitarea pur normală.

Forma și mărimea domeniului de contact și distribuția de presiuni sunt determinate pentru cazul contactului neherztian cu metoda numerică prezentată în articolul precedent din "Buletinul AFER" nr. 6/2009. Se consideră că forțele de frecare nu modifică domeniul de contact și nu alterează distribuția de presiuni.

Starea de tensiuni într-un punct $M(x,y,z)$ se determină folosind în mod repetat principiul suprapunerii efectelor.

a) Starea de tensiuni creată de solicitarea normală

Starea de tensiuni determinată în punctul $M(x,y,z)$ de distribuția normală de presiuni se determină folosind metodologia prezentată în articolul precedent din "Buletinul AFER" nr. 6/2009.

b) Starea de tensiuni creată de forțele de frecare

Situându-se în cazul unei frecări caracteristice regimurilor limită sau mixt, putem admite o relație de proporționalitate între forța de frecare și forța normală, factorul de proporționalitate fiind coeficientul de frecare f . În continuare în oricare punct de pe domeniul de contact, va exista relația:

$$s_j = f(j) p_j \quad j = 1, 2, \dots, n \quad (49)$$

Presiunea fiind considerată distribuită, cu valori p_j pe un număr de dreptunghiuri elementare de arii A_j , rezultă că și tracțiunile tangențiale s_j vor fi cu valoarea constantă pe aria A_j .

Tracțiunea tangențială din punctul sursă j , acționând cu valoarea constantă s_j pe aria A_j produce în punctul de observație $M(x,y,z)$ o stare de tensiuni, caracterizată prin tensorul T_{mj} .

Starea de tensiuni creată în punctul M de întreaga solicitare de frecare de pe domeniul de contact va fi:

$$T_m = \sum_{j=1}^n T_{mj} \quad (50)$$

În baza principiului suprapunerii efectelor, starea de tensiuni din punctul de observație M va fi caracterizată de tensorul S_m :

$$S_m = P_m + T_m \quad (51)$$

4. Analiza numerică a stării de tensiuni la contactul concentrat cu frecare

Pentru evidențierea modificărilor apărute datorită prezenței unei solicitări de frecare, a fost creat un cod de calculator [1-4], care înglobează algoritmul de calcul prezentat în lucrarea "Distribuția de presiuni și starea de tensiuni la contactul roată-șină", publicată în "Buletinul AFER" nr. 6/2009, la care se adaugă algoritmul descris în capitolul 3, din prezentul articol.

Au fost folosite următoarele date de intrare:

- modulul de elasticitate longitudinal: $2.1 \cdot 10^5$ [MPa];
- coeficientul de contactie transversală: 0.28;
- sarcina pe roată 90 [kN];
- profilul roții: UIC- ORE (introdus analitic);

- profilul șinei: UIC60 (introdus analitic);
- înclinarea șinei: 1/20;
- ecartamentul: 1435 [mm];
- distanța dintre fețele întoarcere ale celor două roți: 1360 [mm];
- raza roții: 460 [mm];
- deplasarea laterală a osiei montate: 0 [mm];
- unghiul de atac: 0°.

Se va considera coeficientul de frecare luând valorile 0.1, 0.2, 0.3 atât în lungul axei x (f_x) cât și în lungul axei y (f_y), obținându-se curbele von Mises de egala valoare:

- figura 4, în planul yOz , conform modelului elastic, pentru cele două profile introduse cu ajutorul ecuațiilor;
- figura 5, în planul xOz , conform modelului elastic, pentru cele două profile introduse cu ajutorul ecuațiilor;
- figura 6, în planul yOz , conform modelului elastic-perfect plastic, pentru cele două profile introduse cu ajutorul ecuațiilor;
- figura 7, în planul xOz , conform modelului elastic-perfect plastic, pentru cele două profile introduse cu ajutorul ecuațiilor.

5. Procesul de adaptabilitate la solicitarea de contact concentrat cu frecare

În cazul contactului de tip liniar cu frecare, punctul în care se atinge limita de plasticizare se mută pe suprafața de contact dacă coeficientul de frecare este mai mare decât valoarea $\mu \geq 0,25$ în cazul criteriului Tresca, respectiv $\mu \geq 0,3$ în cazul criteriului von Mises. Micșorarea valorii intensității sarcinii normale la care apare prima curgere plastică, este relativ mică, atât timp cât coeficientul de frecare este $\mu \leq 0,3$, dar devine semnificativă pentru valori superioare ale coeficientului de frecare [3].

În figura 8 este prezentată dependența limitei de adaptabilitate de valoarea coeficientului de frecare; curba **A** corespunde limitei elastice, respectiv atingerii limitei de plasticizare la prima încărcare.

În cazul solicitărilor repetate de contact cu frecare procesul de adaptabilitate se produce de asemenea. Acest proces poate fi studiat utilizând starea de tensiuni determinată de solicitarea compusă normală și tangențială în determinarea unei stări corespondente de tensiuni remanente: $\rho_{xx}, \rho_{yy}, \rho_{zz}, \rho_{xy}, \rho_{yz}, \rho_{xz}$.

Ca și în cazul solicitării fără frecare, procesul de adaptabilitate este guvernat de valoarea maximă a tensiunii tangențiale ortogonale σ_{xz} . Dacă mărirea coeficientului de frecare este superioară valorii $\mu = 0,3$, atunci tensiunea tangențială ortogonală maximă se atinge la suprafața de contact și are valoarea $(\sigma_{xz})_{\max} = \mu \cdot p_0$.

Utilizând criteriul de plasticizare a lui Tresca, se determină limita de adaptabilitate pentru cazurile când $\mu \geq 0,3$:

$$(\rho_0)_{ad} = \frac{k}{\mu} \quad (52)$$

unde k este limita de curgere a materialului semispațiului la solicitarea de forfecare simplă.

Valorile critice ale intensității solicitării, corespunzătoare limitei de adaptabilitate, sunt prezentate în figura 8 prin linia punct notată cu **B**.

Pentru materialele elastice-perfect plastice intervalul cuprins între liniile **A** și **B** reprezintă câștigul posibil de sarcina determinat de procesul de adaptabilitate.

Teoremele adaptabilității permit tratarea procesului de adaptabilitate prin considerarea pe lângă starea de tensiuni remanente ρ_{ij} și a tensiunilor α_{ij} („back stresses”) care poziționează centrul suprafeței de curgere în spațiul tensiunilor. Suma acestor două tensiuni poate fi privită ca o tensiune remanentă efectivă ρ_{ij}^* care să fie utilizată în teorema statică a lui Melan în vederea determinării limitei de adaptabilitate. În cazul contactelor repetate componentele ρ_{zz}^* și ρ_{xz}^* pot să fie diferite

de zero, deși componentele reziduale ρ_{zz} și ρ_{xz} trebuie evident să fie nule.

Urmând un astfel de procedeu Johnson [5] determină limitele de adaptabilitate la solicitarea de contact cu frecare a materialelor cu ecruisare cinematică, limite care în figura 8 sunt corespunzătoare liniei pline notată cu **C**.

Analizând diagramele prezentate în figura 8 se pot formula următoarele observații generale asupra procesului de adaptabilitate la contactele liniare concentrate cu frecare:

- dacă punctul corespunzător solicitării critice se află în zona cuprinsă între axe și linia **A**, atunci în nici un punct din material nu se atinge limita de plasticizare, respectiv solicitarea se află de la început în domeniul elastic;
- dacă pentru un material având comportament elastic-perfect plastic, punctul de solicitare critic se află în zona cuprinsă între curbele **A** și **B**, atunci materialul va curge inițial, dar după un număr de cicluri de solicitare va intra într-o stare elastică ca urmare a procesului de adaptabilitate elastică; distanța în lungul ordonatei dintre curbele **A** și **B** indică contribuția tensiunilor remanente în procesul de adaptabilitate;
- dacă solicitarea critică conduce la un punct situat în zona dintre curbele **B** și **C**, se va manifesta efectul de adaptabilitate numai dacă materialul este capabil să suporte un proces de ecruisare cinematică, iar distanța măsurată în lungul ordonatei între cele două curbe **B** și **C** reprezintă contribuția acestei forme de ecruisare la procesul de adaptabilitate;
- dacă solicitarea de contact este astfel încât punctul critic se află deasupra curbei **C**, atunci deformarea plastică se va produce la fiecare ciclu de solicitare, putându-se distinge două moduri de evoluție:
 - a) materialele cu ecruisare cinematică liniară vor avea un proces de deformare plastică cu bucla închisă, numit *adaptabilitate plastică sau plasticitate ciclică*,
 - b) materialele cu ecruisare neliniară vor realiza un proces continuu de deformare plastică de tip *colaps incremental*, („ratcheting”).

6. Concluzii

Prezența pe domeniul de contact și a forțelor de frecare au ca efecte:

- distribuția asimetrică în raport cu planul xOz a valorilor tensiunii von Mises;
- creșterea valorii maxime a tensiunii von Mises;
- localizarea valorii maxime la adâncimi z mai mici.

Atât creșterea valorii relative a maximului tensiunii echivalente von Mises, cât și apropierea de suprafața de contact a punctului de maxim influențează negativ durabilitatea la oboseala de contact a roții și a șinei, care funcționează sub o solicitare de contact cu rostogolire.

Efectele menționate devin mai pregnante pe măsură ce coeficientul de frecare capătă valori mai mari.

Studiile prezentate atât în cadrul acestui articol, cât și a articolului: „Distribuția de presiuni și starea de tensiuni la contactul roată-șină”, publicat în „Buletinul AFER” nr. 6/2009 evidențiază utilitatea codului de calculator Non-Hertz, acesta putând fi folosit pentru:

- aprecierea ariei de contact și a distribuției de presiuni (profilele introducându-se analitic sau numeric, rezultate în urma unor măsuratori);
- soluționarea stării de tensiuni la contactul roată-șină supus la încărcări combinate, formate din sarcini normale și tangențiale de frecare;
- localizarea, evoluția și efectul fenomenelor de uzare;
- optimizarea procesului de reprofilare a roților respectiv de șlefuire (polizare) a șinelor, umare a proceselor de uzare etc.;
- evaluarea procesului de adaptabilitate elastică sau elastic-plastică cu evidențierea posibilității dezvoltării procesului de colaps plastic incremental (*plastic shakedown* sau *ratcheting*);
- studierea procesului de oboseală de contact.

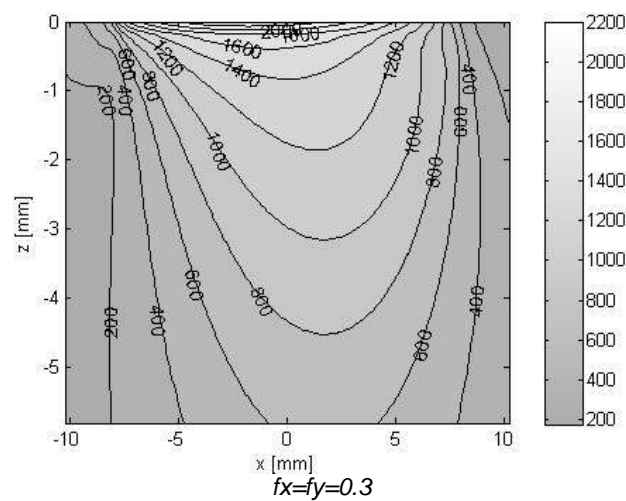
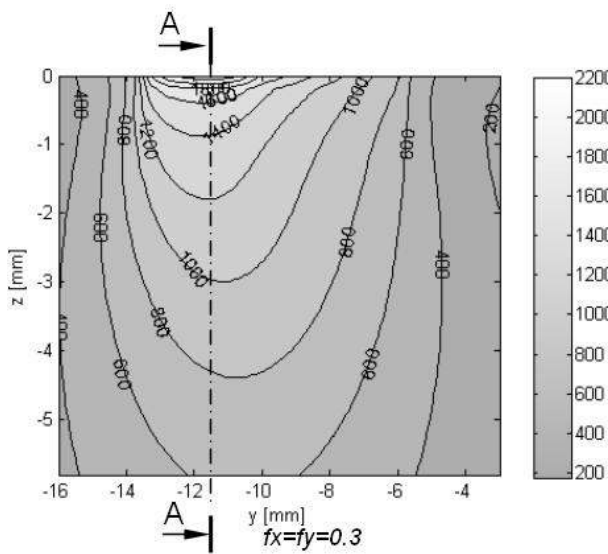
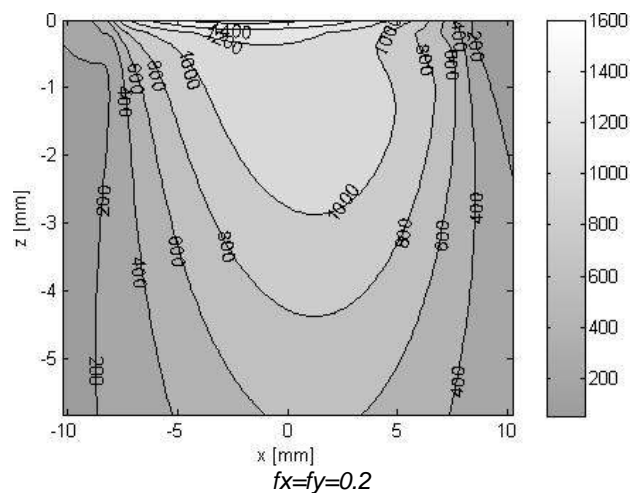
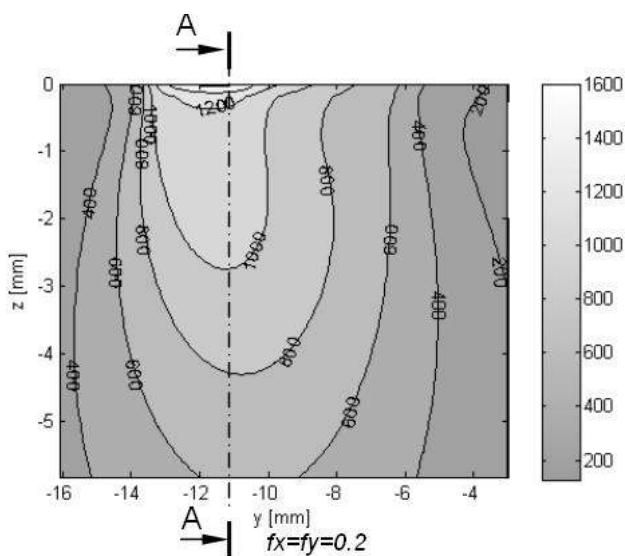
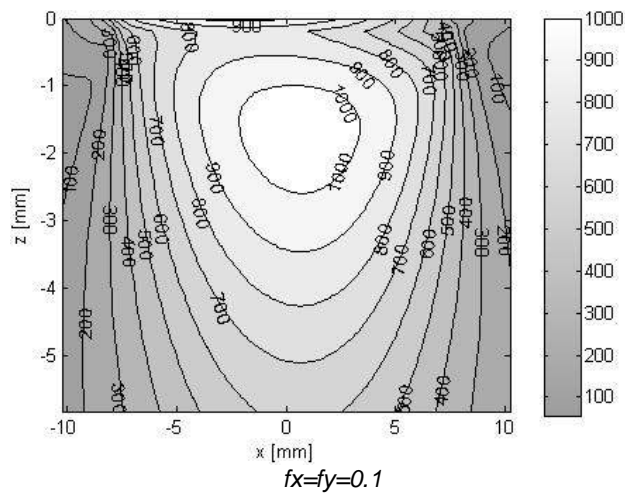
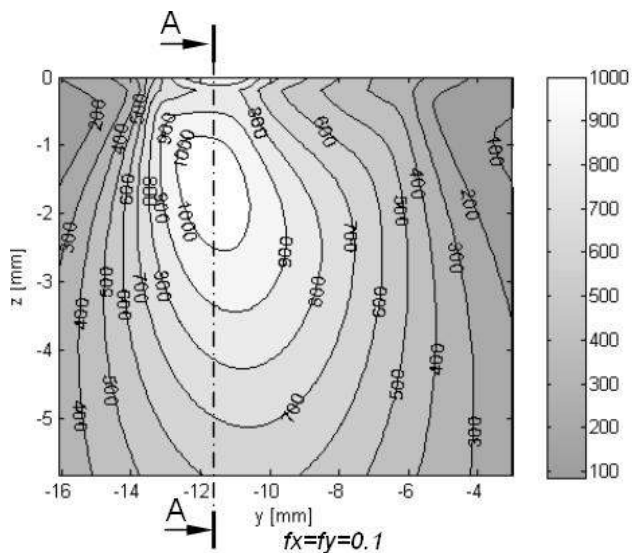

Fig. 4 Distribuția tensiunilor von Mises în planul yOz (modelul elastic)

Fig. 5 Distribuția tensiunilor von Mises în planul xOz, secțiunea A-A din figura 4 (modelul elastic)

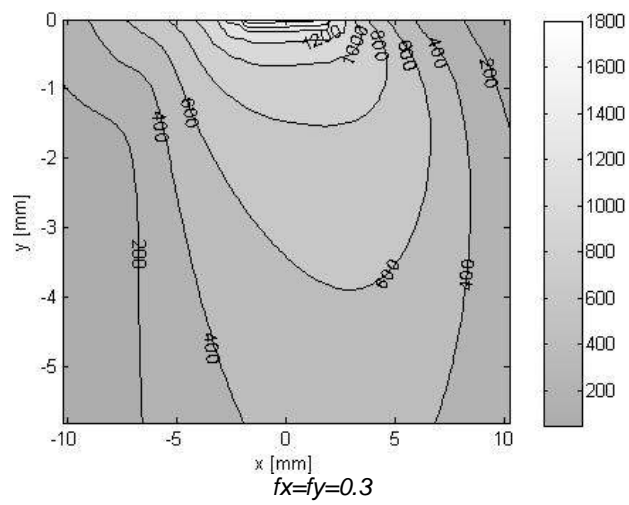
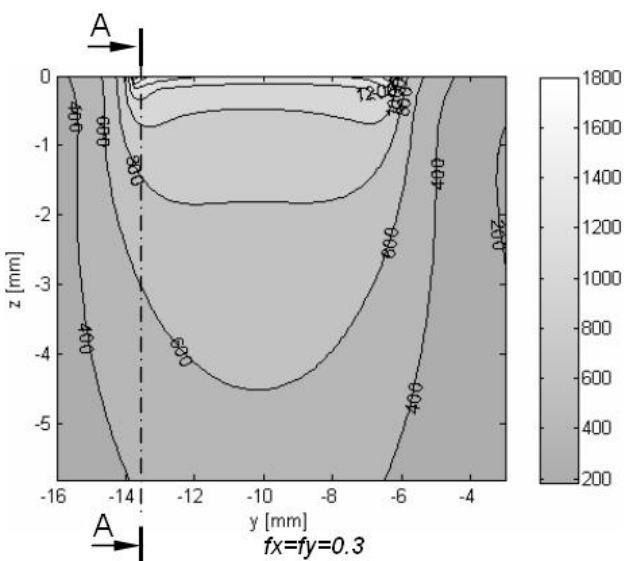
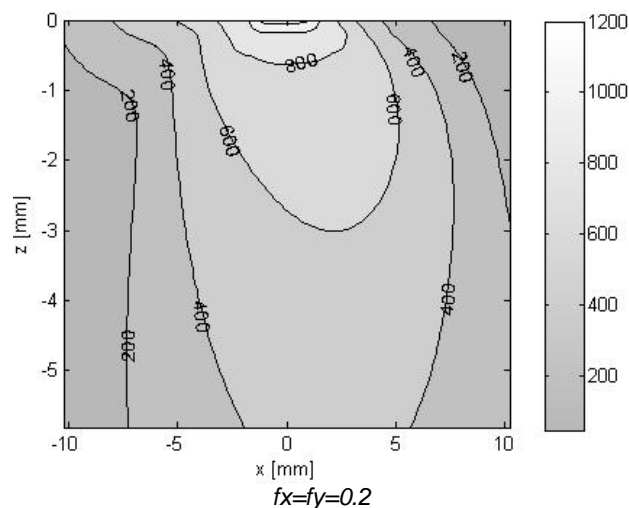
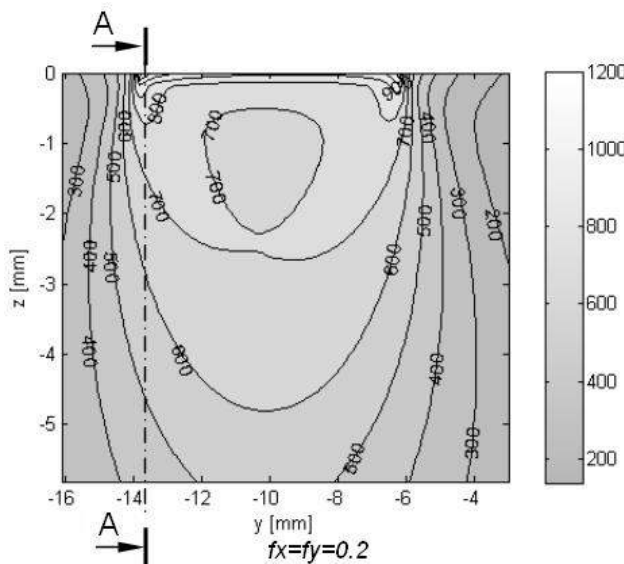
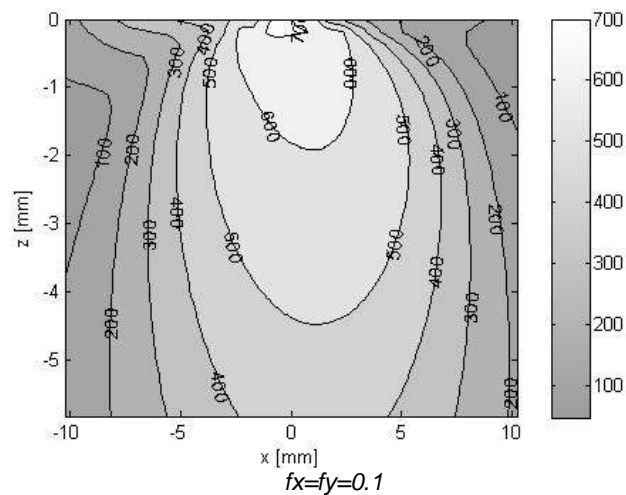
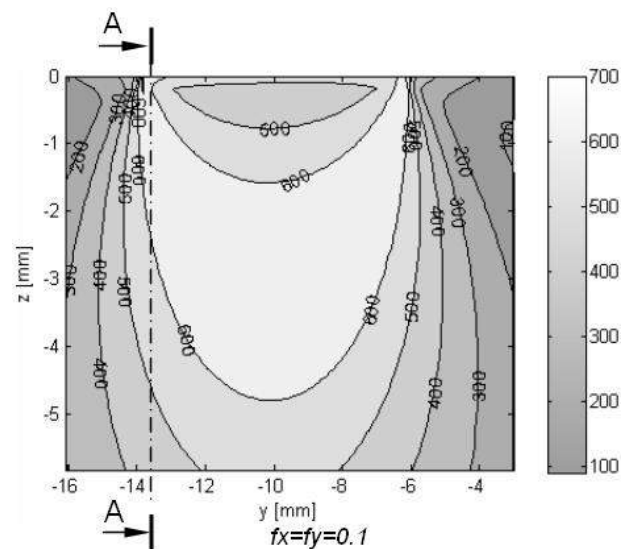

Fig. 6 Distribuția tensiunilor von Mises în planul yOz (modelul elastic-perfect pastic)

Fig. 7 Distribuția tensiunilor von Mises în planul xOz, secțiunea A-A din figura 6 (modelul elastic-perfect pastic)

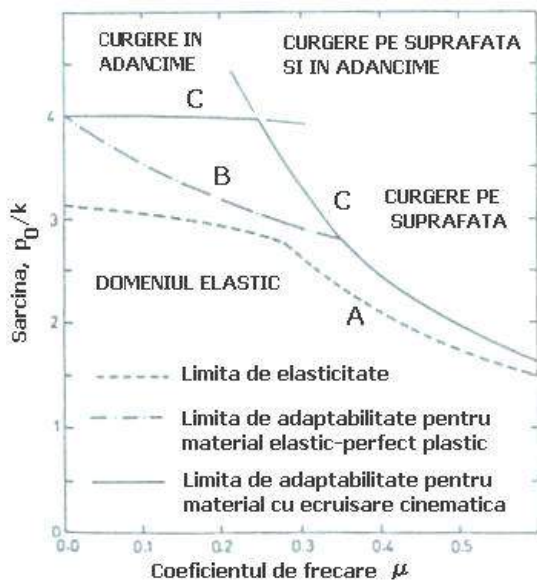
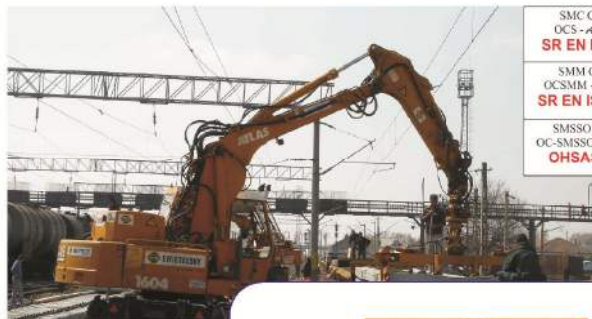

Fig. 8 Harta "Shakedown"

7. Bibliografie

- [1] Bărbîntă, C.I., Crețu, S., *A 3D elastic-perfect plastic simulation of the wheel-rail contact*, Acta Technica Napocensis, Series: Applied Mathematics and Mechanics, 52, vol. III, Cluj, 2009.
- [2] Bărbîntă, C.I., Crețu, S., *Pressure distribution and stresses state at wheel-rail contact*, International conference General Machine Design, ISSN 1313-9193, Ruse, Bulgaria, 2009.
- [3] Crețu, S., *Contactul Concentrat Elastic-Plastic*, Ed. Polytechnium, Iași, 2009.
- [4] Crețu, S., Bărbîntă, C.I., *A numerical solver for the wheel-rail contact subjected to combined load*, The Annals of University "Dunărea de Jos" of Galați, Fascicle VIII, Tribology, ISSN 1221-4590, 2009.
- [5] Johnson K.L., *The application of shakedown principles in rolling and sliding contact*, Eur. J. Mech., Part A: Solids 11 (Special Issue), pp. 155-172, 1992.



SMC CERTIFICAT DE OCs - AFER CONFORM SR EN ISO 9001:2001
SMM CERTIFICAT DE OCsMM - AFER CONFORM SR EN ISO 14001:2005
SMSO CERTIFICAT DE OC-SMSO - AFER CONFORM OHSAS 18001:2004



Str. Ion Urdareanu nr. 7 Extindere Bloc P40
 050688 - BUCURESTI ROMANIA
 Tel.: +40 21 411 78 20; +40 726 10 93 94
 Fax: +40 21 411 78 23
 E-mail: office@swietelsky.ro





**Academia de Științe Tehnice din România
Filiala Timișoara**

Bd. M. Viteazul nr 1, 300222 Timișoara

Tel./Fax: 0040 256 403737

E_mail: astrt@mec.upt.ro

Cont: RO73RNCB0249049280690001; BCR Timișoara

OFERTĂ

SERVICII, CERCETĂRI, EXPERTIZE, ASISTENȚĂ TEHNICĂ

Structura academică a ASTR Filiala Timișoara este formată din specialiști în domeniile: mecanică tehnică, inginerie mecanică, electrotehnică și energetică, electronică și automatică, tehnologia informațiilor și comunicațiilor, construcții și urbanism, ingineria transporturilor, inginerie chimică, știința și ingineria materialelor.

Colaborarea în diverse domenii de activitate cu Universitățile Politehnica - Timișoara, Eftimie Murgu - Reșița, Aurel Vlaicu - Arad și Transilvania - Brașov, respectiv cu institute de cercetare specializate, cum ar fi ISIM Timișoara, INTEC București, ICMET Craiova, Filiala din Timișoara a Academiei Române ș.a. permite specialiștilor noștri să ofere următoarele studii, cercetări, expertizări, servicii de asistență tehnică:

- Analiza compozițională și structurală a materialelor ingineresti;
- Încercări mecanice de scurtă durată a materialelor (duritate, rezistență la rupere ș.a.) și de lungă durată (fluaj);
- Analize de avarii ale instalațiilor și evitarea acestora;
- Determinarea duratei remanente de viață a componentelor agregatelor și instalațiilor industriale;
- Selecția materialelor pentru fabricarea produselor industriale;
- Expertize tehnice în ingineria mecanică, ingineria transporturilor, ingineria chimică, energetică etc.;
- Automatizări ale proceselor de producție industrială;
- Prelucrarea de semnale din informații, comunicații;
- Organizarea de seminarii tehnice în industrie, pe teme specifice unităților economice.

Persoană de contact: Dr.ing. Doru Romulus Pascu, tel. 0256 491828;

mobil: 0745 581267, e-mail: rpascu@isim.ro

EVALUAREA COMPETITIVITĂȚII GENERALE A SECTORULUI DE FABRICAȚIE COMPONENTE ȘI MIJLOACE DE TRANSPORT FEROVIIAR DIN ROMÂNIA

Dr. ing. Doru Romulus Pascu, ISIM - Timișoara
Ing. Aurel Barbu, AFER - București
Dr. Mihaela Pascu, ISIM - Timișoara
Dr. ing. Radu Roșu, ISIM - Timișoara
Ing. Florin Ilisei - AFER București

Rezumat. Competitivitatea generală are la bază competitivitatea declarativă și competitivitatea vizibilă, fiecare componentă se determină prin cuantificarea procentuală a direcției de acțiune sau prin criterii și subcriterii specifici ingineriei economice.

În cadrul sectorului de fabricație componente și mijloace de transport feroviar din România, activează o serie de firme comerciale cu profil industrial a căror cifre de afaceri au fost de max. 447.141.769 lei în anul 2007, de max. 328.826.131 lei în 2008 și de max. 139.085.940 lei în 2009.

Pe baza determinării valorilor factorilor de competitivitate specifici acestui sector analizat (productivitatea muncii, cota de piață internă și externă, rentabilitatea pe profit și pe costuri etc.) se calculează competitivitatea declarativă și cea vizibilă, în final se evaluează la valoarea de 72,16% competitivitatea generală a sectorului de fabricație componente și mijloace de transport feroviar din România pe perioada 2007-2009.

1. Generalități

Domeniul mijloacelor de transport în general și al celui feroviar în special a fost permanent în atenția Comisiei Europene. Astfel, încă din anul 1990, în preocuparea de creare a pieței unice, dezvoltarea rețelei de transport trans-european (TEN-T) s-a considerat un element major în integrarea piețelor naționale în Uniunea Europeană, definind obiectivele dezvoltării rețelei prin Cartea Albă a UE [1]:

- integrarea rețelelor naționale de transport și dezvoltarea diferitelor sectoare legate de transport (proiectare, fabricație etc.);
- realizarea de legături facile între toate regiunile Uniunii Europene;
- îmbunătățirea fiabilității, siguranței și eficienței traficului feroviar în rețeaua trans-europeană.

Prin aceasta, s-a urmărit promovarea economică și socială a țărilor membre ale Uniunii Europene pentru facilitarea liberei circulații a persoanelor și a mărfurilor în acest spațiu. Pentru perioada 2010-2020 s-au extins directivele Uniunii Europene legate de transport, definind priorități financiare ale țărilor implicate în dezvoltarea rețelei TEN-T:

- dezvoltarea procesului de monitorizare a sectorului de transport, asigurarea și implementarea legislației, ceea ce implică prevederi privind compensarea obligațiilor sociale și echilibrul financiar în managementul fabricației mijloacelor de transport și a infrastructurii, respectiv accesul nediscriminatoriu la piața europeană;
- modificarea legislației pentru internalizarea cheltuielilor externe în toate sectoarele de transport, prin optimizarea modului de plată;
- elaborarea unei reforme majore în sectoarele specifice, care să încurajeze investițiile financiare în industria producătoare de mijloace de transport feroviar și în infrastructura specifică transporturilor, să stimuleze corespunzător statele membre pentru a implementa pachetele eficiente de costuri, reformele structurale și investițiile;
- acordarea priorității proiectelor declarate de interes european, din fondurile bugetare TEN-T și asociate acestora, pentru a fi considerate în cadrul proiectelor cofinanțate din fonduri structurale.

De asemenea, Comisia își propune reducerea emisiilor de CO₂ cu 50% până în anul 2020. Se prevăd schimbări tehnologice semnificative în toate sectoarele de fabricație și noi mijloace de transport feroviar.

2. Actualitatea problemei de competitivitate globală

În domeniul fabricației mijloacelor de transport feroviar s-a generat în Europa reorientarea relațiilor dintre firmele coordonatoare și cele care contribuie direct sau indirect la activitățile de producție sau servicii. În baza celor menționate, este evident că orice firmă din sectorul fabricației mijloacelor de transport feroviar este preocupată de competitivitate, exprimată prin [2]:

- competitivitatea invizibilă (declarată sau relațională) este exprimată prin aspecte privind organizarea internă, particularitățile managementului, adaptabilitatea la noile cerințe și necesități ale clienților, acceptarea schimbării etc.;
- competitivitatea vizibilă a firmei, ce exprimă aspecte privind obiectul de activitate, fabricație, livrarea, prețul, exportul, calitatea exprimată prin mentenabilitate, fiabilitate etc.

Conceptul de competitivitate globală (invizibilă + vizibilă) evidențiază poziția firmei pe piață prin:

- creșterea nivelului calității produselor corelat cu nivelul costurilor;
- menținerea unui nivel stabil optim al calității, având ca restricții creșterea productivității;
- reducerea costurilor de realizare a produselor sau serviciilor prin creșterea gradului de utilizare a materialelor, luarea în considerare a rolului cercetării, inovării aplicate, a preferințelor clienților;
- capacitatea firmei de a dobândi vizibilitate favorabilă în condiții concurențiale pe piața internă și externă.

Pentru a intra în competiție, firmele sunt permanent obligate să-și modifice pe rând sau împreună componentele activităților economico-sociale care exprimă receptivitate și flexibilitate spre introducerea noului prin cercetare, armonizarea inovării, transferului și noutății tehnologice a procesului și produsului (TPP). Inovările tehnologice (TPP) implică activități științifice, tehnologice, organizatorice, financiare și comerciale. O firmă inovatoare de TPP este cea care a implementat produse sau procese tehnologice noi sau semnificativ îmbunătățite într-o perioadă de referință. Cerința minimă pentru o firmă inovatoare de tehnologie a produsului sau procesului de producție este ca produsul sau serviciul să prezinte noutate semnificativă locală, nu neapărat pe scară internațională. Pe cale de consecință, trebuie evidențiate și cuantificate avantajele comparative, concurențiale și competitive. De aici, este evidentă importanța definirii și structurării competitivității sistemului, corelată cu specificul activităților prestate sau potențiale (figura 1) [3].



Figura 1. Structura competitivității sistemului (firmei)

Principalele aspecte ce rezultă din structura competitivității globale a firmei sunt:

- competitivitatea globală este un concept cu dublă funcție: de apreciere, evaluare a evoluției firmei pe piață și de orientare pe baza indicatorilor de calitate, preț, cost, productivitate, fiabilitate, înnoire, a evoluției activităților în condiții de competiție;
- competitivitatea globală obligă firmele să fie într-o competiție permanentă de piață, unde firma are o anumită poziție, funcție de strategia managerială, informațiile deținute, spiritul de previziune;
- competitivitatea este legată strict de noțiuni privind înțelegerea conceptului de competiție, concurență etc.

3. Etapele metodologiei de evaluare a competitivității globale

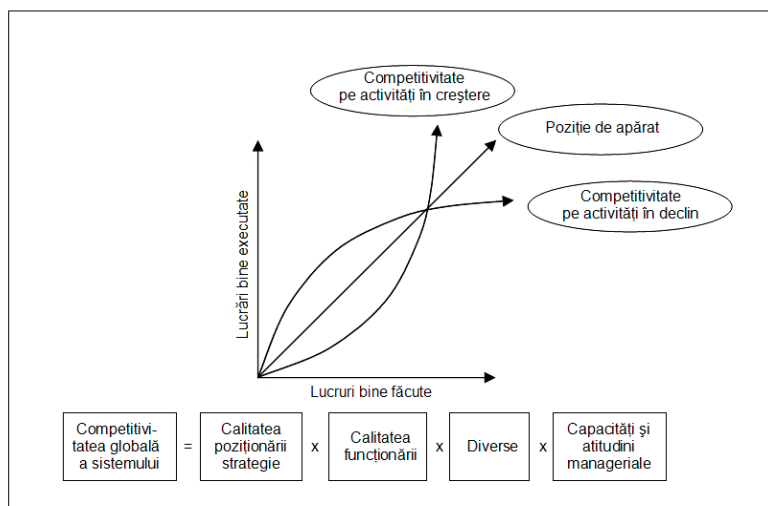
În abordarea problemei competitivității globale, indiferent de forma de proprietate și de dimensiunea firmelor, există două aspecte, și anume:

- firmele trebuie să aibă capacitatea de a se menține permanent și activ pe o piață concurențială și evolutivă, realizând un nivel al profitului care să-i permită finanțarea prin resurse proprii a obiectivelor preconizate;
- trecerea de la ideea competitivității globale obținute numai prin calitate superioară și prețuri reduse la un nou concept, în care accentul se deplasează spre factorii privind cunoașterea pieței și a concurenței, adaptabilitatea la schimbare, flexibilitatea în introducerea noului, rapiditatea însușirii și aplicării a noi forme de comunicare.

Metodologia de evaluare a **competitivității globale (Cg)**, funcție de competitivitatea declarată - invizibilă (Cd), respectiv vizibilă (Cv) - are la bază calculul matematic și statistic bazat pe următoarele relații:

$$Cg = \frac{Cd_{F,S} + Cv_{F,S}}{2} \quad (1)$$

$$Cv_{F,S} = \sum_j^n c_{ij} \times k_j \quad (2)$$

$$c_{ij} = \frac{\overline{n_{ij}} - n_j^0}{\overline{n_j^1} - n_j^0} \quad (3)$$

în care :

c_{ij} - nivelul parțial de competitivitate al firmei/sectorului „i”, după criteriul/indicatorul „j”;

$\overline{n_{ij}}$ - nivelul mediu de performanță al firmei/sectorului „i” după criteriul/indicatorul „j”;

$\overline{n_j^1}$ - nivelul mediu de performanță cel mai bun/favorabil după criteriul/indicatorul „j”;

$\overline{n_j^0}$ - nivelul mediu de performanță cel mai slab/nefavorabil după criteriul/indicatorul „j”;

K_j - coeficienți de importanță pentru criterii (indicatori) funcție de domeniul de activitate, astfel ca $\sum_{j=1}^n k_j = 1$.

Etapele principale pentru derularea metodologiei de evaluare a competitivității globale sunt:

- stabilirea modului de evaluare a competitivității globale pentru principalele firme, subsectoare, pentru sectoare, respectiv pentru domeniul global al transporturilor;
- stabilirea obiectului de activitate: servicii, produse principale, componente etc.;
- stabilirea și determinarea prin calcul matematic și statistic a indicatorilor de evaluare a competitivității invizibile declarate și a competitivității vizibile;
- determinarea competitivității globale la firme (Cgf), la subsectoare (Cg_{subsector}), la sectoare (Cg_{sector}) și la domeniu, (Cg_{domeniu}).

Metodologia de evaluare a **competitivității globale declarate (Cd)** cuprinde etapele:

- evaluarea competitivității declarate a principalelor firme ce activează în domeniul fabricației mijloacelor de transport feroviar;
- evaluarea competitivității declarate a sectorului de fabricație de mijloace de transport feroviar (C_{ds}) pe baza datele obținute de la firmele principale cu relația:

$$C_{ds} = \frac{\sum_{i=1}^n Cdf_i}{n} \quad [\%], \quad (4)$$

în care:

- n este numărul de firme analizate din sectorul de fabricație feroviar;
- C_{dfi} - competitivitatea declarată a firmei dintr-un sector, calculată cu relația:

$$C_{dfi} = \sum_{i=1}^6 Pfi \quad [\%], \quad (5)$$

în care: P_i este ponderea a 6 direcții de acțiune pentru evaluarea competitivității.

Criteriile pentru evaluarea **competitivității vizibile (Cv)** exprimă aspecte comune accesibile, cum ar fi:

- forma de prezentare a obiectului de activitate;
- fabricația, livrarea, ambalarea și prețul de cost al produselor specifice;
- calitatea produselor fabricate;
- cifra de afaceri, costuri contabile, profitul, rentabilitatea profitului, respectiv a costurilor;
- cota de piață internă, respectiv externă a produselor și serviciilor specifice.

Rentabilitatea firmelor se exprimă prin determinarea indicatorilor:

- *rentabilitatea profitului (Rp)*

$$R_p = \frac{P_b}{V_t} 100 \% \quad (6)$$

în care: P_b este profitul brut realizat anual de firmă [lei/an];

V_t - veniturile totale realizate anual de firmă [lei/an].

- *rentabilitatea în costuri (Rc)*

$$R_c = \frac{C}{V_t} 100 \% \quad (7)$$

în care: C reprezintă cheltuielile totale anuale ale firmei [lei/an];

V_t - veniturile totale realizate anual de firmă [lei/an].

Cu relațiile prezentate, se efectuează calculul folosind datele primare preluate din chestionarele difuzate la firmele anchetate din domeniul feroviar.

În prezent, în domeniul fabricației mijloacelor de transport feroviar activează o serie de firme cu capital privat sau de stat, din care s-au selectat 11 firme (F1...F11) pe baza Chestionarelor permise, iar din acestea în evaluarea competitivității sectorului feroviar s-au ales 5 firme principale F5, F6, F8, F9 și F10, a căror cifră de afaceri totală reprezintă 80% din suma totală a cifrelor de afaceri de la firmele anchetate.

În tabelul 1 se prezintă valorile ponderii P_i calculat pe cele 6 direcții de analiză necesare determinării în final a criteriului de competitivitate declarată (C_{df}) a firmelor F5, F6, F8, F9, F10.

Tabelul 1. Direcțiile de analiză și ponderea calculată P_i

Nr crt	Direcția de analiză (criteriul)	Firma constructoare (abreviere)	Ponderea P_i calculată a criteriului, %
0	1	2	3
1	Capacitatea firmei de menținere permanent și activ pe piața concurențială și evolutivă	F5	20
		F6	20
		F8	20
		F9	20
		F10	20
2	Trecerea firmei pe plan mondial la un nou concept de fabricație a mijloacelor de transport feroviar	F5	15
		F6	15
		F8	15
		F9	15
		F10	15
3	Identificarea direcțiilor concrete de asigurare a competitivității firmei	F5	23
		F6	30
		F8	27
		F9	30
		F10	30
4	Modificarea viziunii managerilor asupra concepției structurii organizatorice în concordanță cu redimensionarea funcțiilor de fabricație cercetare-dezvoltare, comercială și de personal	F5	14,5
		F6	14
		F8	14
		F9	15
		F10	15

Nr crt	Direcția de analiză (criteriul)	Firma constructoare (abreviere)	Ponderea P_i calculată a criteriului, %
0	1	2	3
5	Existența unor modalități de repartizare a veniturilor și a profitului între firme și stat printr-un sistem de impozite acceptabile	F5	4
		F6	4
		F8	0
		F9	4
		F10	4
6	Forțele și elementele favorizante ale competitivității existente pe plan internațional	F5	16
		F6	10
		F8	7
		F9	16
		F10	16

Valoare $C_{df} = 93,70\%$

Cu cât indicatorul C_{df} are valori mai apropiate de 100%, cu atât este mai mare probabilitatea de a avea un sector de fabricație de mijloace de transport feroviar competitiv raportat la valoarea de 100%, considerată competitivitate declarată la cel mai înalt nivel.

Valoarea indicatorului C_{df} de 93,70% pentru sectorul de fabricație mijloace de transport feroviare prin evaluarea firmelor principale din acest sector atestă că există o competitivitate declarată ridicată a acestui sector atât pe piața internă cât și pe cea externă.

Evaluarea **competitivității vizibile** a sectorului de fabricație a mijloacelor de transport feroviar are la bază criteriile:

- evaluarea serviciilor și a produselor principale fabricate de firmele din sectorul feroviar;
- evaluarea cotelor de piață din România a principalelor produse specifice domeniului feroviar;
- evaluarea raportului calitate globală-preț de cost a principalelor produse specifice domeniului feroviar;
- evaluarea cotei de export a producției specifice domeniului;
- evaluarea productivității muncii a firmelor în activitatea de fabricație a mijloacelor de transport feroviar;
- prezentarea realizării de mijloace de transport feroviar la nivelul calitativ al cerințelor pieței europene și/sau internaționale.

Principalele grupe de servicii prezentate pentru activitățile specifice din sectorul feroviar sunt prezentate în tabelul 2.

Tabelul 2. Grupe de servicii principale feroviare

Nr. crt.	Grupa de servicii principale prestate pentru activități din sectorul feroviar	Număr de grupe servicii principale prestate
1	G1 – Proiectare, fabricare și modernizare produse industriale specifice	4
2	G2 – Fabricare, reparare și modernizare produse industriale specifice	3
3	G3 – Fabricare și modernizare produse industriale specifice	1
4	G4 – Fabricare și reparare produse industriale specifice	2
5	G5 – Fabricare produse industriale specifice	13
6	G6 – Reparare și modernizare produse industriale specifice	2

Modul de participare pe grupe de servicii principale prestate în domeniul feroviar (proiectare, fabricare, reparare, modernizare) în perioada 2007-2009 este prezentat în figura 2.



Figura 2. Participarea grupelor de servicii pentru activități specifice din sectorul feroviar

Variația ponderilor pe piață a grupelor de servicii principale ale sectorului feroviar este prezentată în figura 3.

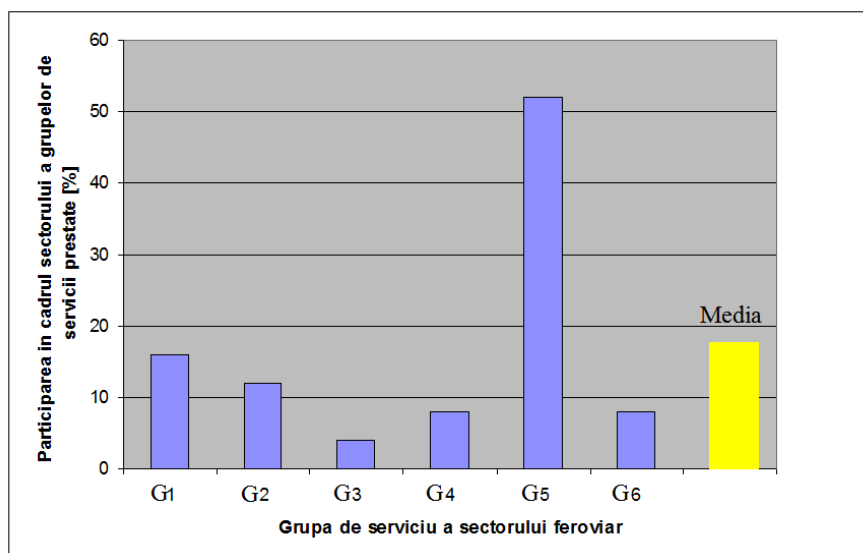

Figura 3. Variația ponderilor pe piață a grupelor de servicii principale a sectorului feroviar

Analizând participarea grupelor de servicii principale pentru activitățile specifice din sectorul feroviar, se observă următoarele:

- Grupa G5 cu activități de fabricare a produselor industriale are o participare de 52% din numărul total al activităților analizate (25), ea având o pondere pe piață externă de 37%, respectiv de 63% pe piața internă;
- Grupa G1 cu activitățile de fabricare și modernizare a produselor industriale (grupă cu activități complexe) are o participare de 16% din numărul total al activităților analizate, cu o pondere pe piața internă de 96% și pe cea externă de 4%;
- Grupa G2 cu activități de fabricare și modernizare produse industriale specifice prezintă o participare de 12% din numărul total de activități analizate, ea are o pondere pe piața internă de 83% respectiv pe piața externă de 17%.

Din coroborarea datelor prezentate, rezultă că din cele 25 activități specifice sectorului de fabricație mijloace de transport feroviar, cele mai competitive grupe de servicii principale sunt:

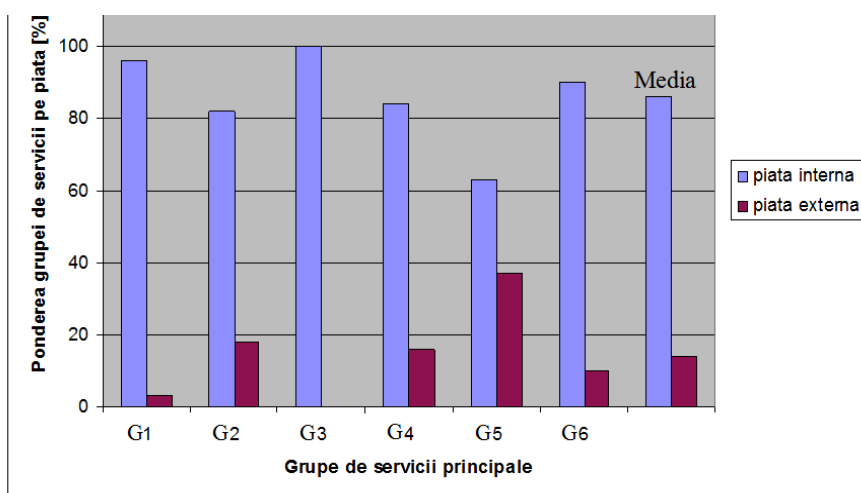
- Grupa G1 cu trei activități specifice complexe (proiectare, fabricare și modernizare) produse industriale specifice;
- Grupa G2 cu trei activități (fabricare, reparare și modernizare) produse industriale specifice;
- Grupa G5 cu activitatea de bază, fabricare produse industriale specifice.

În tabelul 3 s-au sintetizat principalele grupe de produse industriale feroviare fabricate în perioada 2007-2009.

Tabelul 3. Grupe de produse industriale feroviare

Nr. crt	Denumirea produselor principale industriale feroviare	Grupa de produse industriale	Nr. de tipuri de produse industriale principale pe grupa de produse
0	1	2	3
1	Tren etajat de călători	P1	1
2	Vagoane de călători	P2	4
3	Vagoane de marfă	P3	16
4	Boghiuri vagon	P4	3
5	Boghiuri locomotive	P5	1
6	Panou electric pentru locomotive	P6	1
7	Aparat de cale ferată	P7	1
8	Piese de schimb vagoane de marfă	P8	1
9	Produse și piese de schimb din materiale plastice pentru interiorul vagonului	P9	2

Variația ponderilor pe piață internă și externă a grupelor principale de produse feroviare este prezentată în figura 4.



Figura 4. Variația ponderii pe piață a grupelor de produse principale din sectorul feroviar

Analizând variația ponderilor pe piața a grupelor de produse principale din sectorul feroviar la finele anului 2008, se constată următoarele:

- Grupele de produse din sectorul feroviar au avut ponderi ridicate pe piața internă (între 100% și 52%), produsele fabricate fiind considerate competitive;
- Există grupe de produse (P6, P9) ce au ponderi ridicate pe piața externă (100% respectiv 92%) care sunt foarte mult solicitate la export ele fiind competitive pe baza criteriilor de calitate existente la nivelul produselor de pe piața europeană.

Valorile indicilor de competitivitate vizibilă la firmele analizate sunt prezentate în tabelul 4.

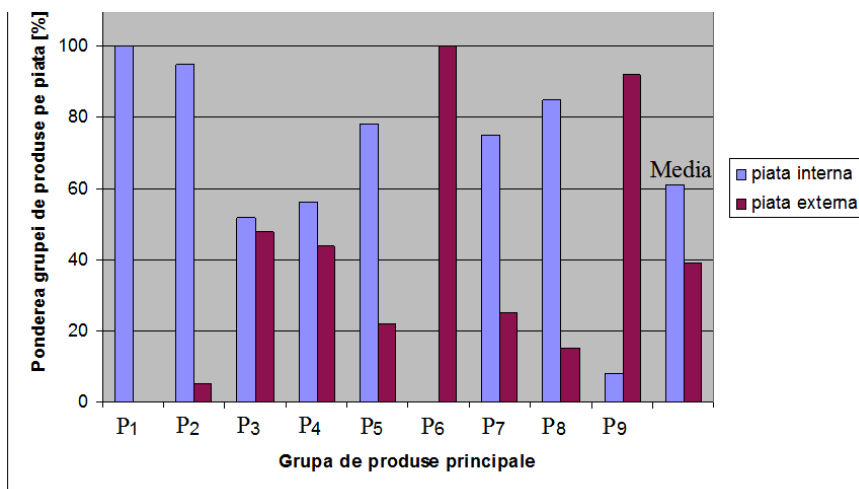
Evaluarea competitivității globale a firmelor analizate de fabricație mijloace de transport feroviar (F5, F6, F7, F8, F9 și F10) s-a efectuat pe baza indicatorilor statistici pe anii 2007, 2008 și 2009 și anume: C1 pentru productivitatea muncii (Pm), C2 pentru cota de piață internă (Cpi), C3 pentru cota de piață externă (Cpe), C4 pentru rentabilitatea pe profit (Rp), C5 pentru rentabilitatea pe costuri (Rc).

S-a considerat că fiecare indicator statistic (C1...C5) are un coeficient de importanță în evaluarea competitivității de 20%.

În tabelul 5 s-au inserat valorile obținute prin prelucrarea statistică necesară evaluării competitivității globale a firmelor și sectorului de fabricație mijloace de transport feroviar.

Așa cum se poate observa, nivelul de competitivitate globală al celor cinci firme analizate, după cele cinci criterii de performanță considerate a fi relevante, se încadrează în domeniul minim de 66,10% și maxim de 77,20%.

Un alt aspect demn de remarcat este acela că, în marea majoritate a cazurilor, nivelele de competitivitate parțiale după cele cinci direcții de analiză considerate și calculate se situează la jumătatea nivelului competitivității declarate de fiecare firmă în parte.

Conform datelor avute în vedere pentru calcul, în tabelul 5 se observă că, din punct de vedere al productivității muncii (C1), cele mai competitive firme sunt F9 și F10.

Din punct de vedere al cotei de piață internă și externă (C2, C3), per medie valoarea coeficientului de competitivitate este în jur de 50%, firmele F9 și F5 compensând coeficientul de competitivitate de la intern cu cel de la extern.

În ceea ce privește competitivitatea din punct de vedere al rentabilității pe profit (C4), există două nivele ce depășesc media de 50%, firma F10 cu 65,63% și firma F6 cu 64,19%. La cealaltă extremă se situează firma F8, care pe perioada analizată conform documentelor financiar contabile înregistrează pierderi (tabelul 4).

În ceea ce privește coeficientul global de competitivitate al firmelor analizate (tabelul 5), așa cum era de așteptat, cele mai ridicate nivele le realizează firmele F10 (77,2%) și F9 (75,2%), **în condițiile în care competitivitatea globală a sectorului de fabricație mijloace de transport feroviar este de 72,16%.**

4. Concluzii

4.1. Mijloacele de transport feroviar fabricate sunt orientate în majoritatea țărilor europene spre piețele naționale de transporturi. Odată cu ivirea iminentă a „marii piețe europene” care creează un sistem economic european, în care se integrează nu numai țările din Europa Centrală, dar și din Europa de Est, activitatea internațională a fabricației mijloacelor feroviare va cunoaște o dezvoltare rapidă.

4.2. Dezvoltarea rețelei de transport feroviar în Europa atrage după sine o dezvoltare a fabricației de mijloace de transport în domeniu și o creștere a competitivității globale sectoarelor de fabricație a acestora. Explozia cererii de transport rutier și aerian în cursul ultimelor două decenii a avut drept efect o reducere a cotei pe piață ce revine căii ferate, mai ales în țara noastră.

4.3. Indiferent de motivele existente, deprecierea în condițiile actuale a rețelei de transport feroviar și scăderea traficului de călători și marfă nu pot conduce la o dezvoltare accelerată a sectorului de fabricație de mijloace de transport feroviar și nici la creșterea competitivității globale a acestui sector.

4.4. În ceea ce privește coeficientul global de competitivitate al firmelor analizate (tabelul 5), așa cum era de așteptat, cele mai ridicate nivele le realizează firma F10 (77,2%) și firma F9 (75,2%), în condițiile în care competitivitatea globală a sectorului de fabricație mijloace de transport feroviar este de 72,16%.

5. Bibliografie

1. xxx Strategic Plan 2006 – 2010. European Science Foundation, 2006, Berna, Switzerland;
2. Pascu D.R., Barbu, A. și alții: Evaluarea competitivității sectoarelor de fabricație a mijloacelor de transport naval, feroviar și aeronautic, Proiect Sectorial nr. 15/578689, Colectiv ISIM Timișoara, AFER București, ICEPRONAV Galați, 2009, București, România;
3. Tăroată, A.: Inginerie economică, Editura Politehnica, 2008, Timișoara, România;
4. Nash, C., Matthews, B.: European Transport Policy. Progress and Prospects, Institute for Transport Studies, sept. 2009, Bruxelles, Belgium.

Tabelul 4. Indicii de competitivitate vizibilă

Nr. crt.	Denumire firmă (abreviat)	Indicator competitivitate declarată, Cdf (invizibilă) [%]	Indicatori de competitivitate vizibilă																	
			Productivitatea muncii, Pm [lei / salariat]			Cota pe piață, Cp [%]						Rentabilitatea, R								
						Internă, Cpi			Externă, Cpe			Rp - profit			Rc - costuri					
			2007	2008	2009	2007	2008	2009	2007	2008	2009	2007	2008	2009	2007	2008	2009	2007	2008	2009
0	1	2	3	4	5	6	7	8	9	10	11	12	13	14	15	16	17			
1	F5	92,5	59.003	92.530	140.822	78	80	88	22	20	12	0,067	0,167	0,068	0,932	0,833	0,931			
2	F6	93,0	200.110	236.705	168.590	85	80	91	15	20	9	0,403	0,429	0,079	0,597	0,561	0,921			
3	F8	83,0	119.865	114.257	110.076	8	15	22	92	85	78	0,160	-0,214	0,025	0,839	1,214	0,954			
4	F9	100	440.332	667.988	843.070	81	85	89	19	15	11	0,024	0,029	0,051	0,975	0,970	0,950			
5	F10	100	137.303	352.440	322.384	57	82	81	43	18	9	0,022	0,021	-0,01	0,978	0,981	1,009			

Tabelul 5. Indicatori specifici ai competitivității globale

Denumire firmă (abreviat)	Competitivitate declarată (invizibilă) Cd	Competitivitate vizibilă (Cv)										Cgf	Gg sector feroviar
		C1	C2	C3	C4	C5	Coeficient de importanta (K)	Cvf	C5	C6	C7		
0	1	2	3	4	5	6	7	8	9	10	11	12	13
F5	0,925	0,4699	0,4	0,6	0,3367	0,6633	0,2	0,494	0,709	0,709	0,709	0,709	0,709
F6	0,93	0,4876	0,4848	0,5152	0,6419	0,3667	0,2	0,499	0,715	0,715	0,715	0,715	0,715
F8	0,83	0,4757	0,5	0,5	0,5463	0,4356	0,2	0,492	0,661	0,661	0,661	0,661	0,661
F9	1,00	0,5218	0,5	0,5	0,3951	0,6	0,2	0,503	0,752	0,752	0,752	0,752	0,752
F10	1,00	0,6201	0,6533	0,4216	0,5563	0,3656	0,2	0,543	0,772	0,772	0,772	0,772	0,772

ASFR – AFER

**Certificate de siguranță Partea A și Partea B
eliberate operatorilor de transport feroviar conform OMT 535/2007
în perioada 01.01.2010 – 28.02.2010**

* *Serviciile de transport feroviar pe căile ferate din România se clasifică în următoarele tipuri:*

- a) **tip A** - transport feroviar de călători desfășurat în interes public și/sau în interes propriu;
b) **tip B** - transport feroviar de marfă desfășurat în interes public și/sau în interes propriu;
c) **tip C** - numai manevră feroviară în interes public și/sau în interes propriu.

Nr. crt.	Denumire juridică întreprindere feroviară certificată						Acronim	Nr. național de înregistrare
	CS - Partea A	Nr. referință internă	Nr. identificare UE	Nou/ Reinnoit/ Modificat	Nr. identificare UE certificat anterior	Data eliberării		
Anexa I la CSB	Secții de circulație/Stații de cale ferată			Zone de manevră				
	Nr. crt.	Secția de circulație		Nr. crt.	Zona de manevră/ Linia ferată industrială	Proprietar		Stația CF adiacentă
Anexa II la CSB	Material rulant motor							
	Nr. crt.	Tip locomotivă			Nr. locomotivă			
1.	S.C. COMPANIA DE TRANSPORT FEROVIAI BUCUREȘTI S.A.						CTF	J40/4479/11.03.2008
CS – Partea A	CSA 0010	RO1120090010	reinnoit	RO1120080046	10.09.2009	13.09.2009	13.09.2011	tip B, inclusiv transport mărfuri periculoase
CS – Partea B	CSB 0012	RO1220100012	actualizat/ modificat	RO1220090193	25.01.2010	25.01.2010	13.09.2011	tip B, inclusiv transport mărfuri periculoase
Anexa I la CSB 0012	Nr. Crt.	Secția de circulație		Nr. Crt.	Zona de manevră/ LFI		Proprietar	Stația CF adiacentă
	1.	Reșița Nord – Caransebeș – Filiași – Craiova – Roșiori Nord – Chitila – Ploiești Triaj – Ploiești Est – Buzău – Făurei – Brăila – Barboși – Cătușa și retur;		1.	LFI S.C. Compania de Transport Feroviar București S.A. – Punct de lucru Roșiori de Vede		S.C. Compania de Transport Feroviar București S.A.	H.M. Roșiori
	2.	Caracal – Piatra Olt – Slatina și retur;		2.	LFI S.C. Compania de Transport Feroviar București S.A. – Punct de lucru Ploiești		S.C. Compania de Transport Feroviar București S.A.	Stația CFR Ploiești Triaj
	3.	Râmnicu Vâlcea – Râureni – Govora – Băbeni – Drăgășani – Piatra Olt și retur;		3.	LFI S.C. Compania de Transport Feroviar București S.A. – Antestația Timișoara Sud		S.C. Compania de Transport Feroviar București S.A.	H.M. Semenic
	4.	Buzău Sud – Buzău Ram. Boboc – Boboc și retur;		4.	LFI S.C. Compania de Transport Feroviar București S.A.- Punct de lucru București		S.C. Compania de Transport Feroviar București S.A.	Stația CFR București Triaj
	5.	Ploiești Sud – Ploiești Vest și retur;						
	6.	Schitu Golești – Ciumești - Golești – Titu – Târgoviște - Fieni și retur;						
	7.	Ploiești Triaj – Ploiești Vest – I.L.Caragiale – Târgoviște și retur;						
	8.	Mălina – Barboși Triaj – Tecuci – Mărășești – Adjud – Bacău – Piatra Neamț – Bicz și retur;						
	9.	Chiajna- P.M. Giulești – Mogoșoaia – Pantelimon – Ciulnița – Medgidia – Palas – Constanța Port Mol 5 și retur;						
	10.	Buzău – Râmnicu Sărat – Mărășești și retur;						
	11.	Făurei – Țândărei – Fetești și retur;						
	12.	Dorobanțu – Lumina – Cap Midia și retur;						
	13.	Dârste – Brașov Triaj – Hărman – Sf. Gheorghe și retur;						
	14.	Brașov – Brașov Triaj și retur;						
	15.	Vădeni – Barboși Ram.Siret – Barboși Cab.1 – Barboși Triaj Gr.A – Ram. Barboși Triaj – Barboși și retur;						
	16.	Călan – Simeria Triaj – Turdaș – Șibot – Vințu de Jos – Coșlariu – Coșlariu Gr.Pod Mureș și retur;						
	17.	Simeria – Hunedoara și retur;						
	18.	Târgoviște Nord – Aninoasa și retur;						
	19.	Nucet – R1 Titu – R2 Titu - Fusea și retur;						
	20.	Bacău – Roman și retur;						
	21.	Roșiori Nord – Roșiori - Km 200+400 PAjM și retur;						
	22.	Păuliș Lunca Gr.Tehnică – Păuliș Lunca – Deva – Simeria și retur;						
	23.	Pestiș – Bârcea Mică – Simeria – Simeria Triaj și retur;						

ASFR – AFER

Certificate de siguranță Partea A și Partea B eliberate operatorilor de transport feroviar conform OMT 535/2007 în perioada 01.01.2010 – 28.02.2010

Nr. crt.	Denumire juridică întreprindere feroviară certificată						Acronim	Nr. național de înregistrare	
CS - Partea A	Nr. referință internă	Nr. identificare UE	Nou/ Reînnoit/ Modificat	Nr. identificare UE certificat anterior	Data eliberării	Valabil de la	Valabil până la	Tip(uri) de serviciu(servicii)*	
CS - Partea B	Secții de circulație/Stații de cale ferată			Zone de manevră					
Anexa I la CSB	Nr. crt.	Secția de circulație		Nr. crt.	Zona de manevră/ Linia ferată industrială	Proprietar		Stația CF adiacentă	
Anexa II la CSB	Material rulant motor								
Anexa II la CSB	Nr. crt.	Tip locomotivă			Nr. locomotivă				
Anexa I la CSB 0012	24.	Chitila – Săbăreni – Ghergani – Titu și retur;							
	25.	Chitila – Ram. Rudeni – Bucureștii Noi – București Triaj – Post Giulești – Chitila și retur;							
	26.	Ploiești Sud – Ploiești Nord – Blejoi – Vălenii de Munte – Teișani și retur;							
	27.	Palas – Post Medeea – Post Constanța Vii – Agigea Nord P1- Agigea Nord Oil Terminal și retur;							
	28.	Agigea Nord – Agigea Ecluză P1 – Constanța Port Terminal Ferry-Boat și retur;							
	29.	Palas - Post Medeea – Post Constanța Vii – Constanța Port zona B și retur;							
	30.	Simeria – Turdaș – Șibot și retur;							
	31.	Coșlariu – Teiuș și retur;							
	32.	Făurei – Balta Albă – Tecuci și retur;							
	33.	Tecuci – Bârlad – Crasna – Buhăiești și retur;							
	34.	Buhăiești – Roman și retur;							
	35.	Lugoj – Mănăștur – Iliia și retur;							
	36.	Lugoj – Buziaș – Semenici- Timișoara Nord și retur;							
	37.	Caransebeș – Zăgujeni – Lugoj – Timișoara Est – Timișoara Nord-Sânandrei –Aradul Nou- Arad –Radna – Iliia – Deva și retur;							
	38.	Câmpia Turzii – Apahida –Dej Călători – Beclean pe Someș –Salva –Iuva Mică – Floreni și retur;							
	39.	Adjud - Borzești Bacău – Comănești și retur;							
	40.	Voluntari – P. mac. Ram. Voluntari – P. mac. R1 Buc. Sud- București Sud și retur;							
	41.	Voluntari – Ram. Pasărea – Pasărea și retur;							
	42.	Chiajna – București Vest – Jilava – Berceni – București Sud – Pantelimon și retur;							
	43.	Chitila – Pajura – București Băneasa – Pantelimon și retur;							
	44.	Buftea – P.mac. R3 Buciumeni – Mogoșoaia și retur;							
	45.	I.L. Caragiale – Dîțești – Filipeștii de Pădure și retur;							
	46.	Buftea – P.Mac. R1 Buciumeni – Ram.Săbăreni - Săbăreni și retur;							
	47.	Arad – Sofronea – Curtici și retur;							
	48.	Cojocna – Ram. Jucu – Ram. Cojocna – Jucu și retur;							
	49.	Ploiești Vest – Câmpina - Predeal – Brașov – Racoș - Vânători – Copșa Mică – Coșlariu – Gr. Pod Mureș – Teiuș – Războieni – Câmpia Turzii – Turda și retur;							
	50.	Băbeni – Popești Vâlcea – Alunu și retur;							
	51.	Golești – Ram.Golești – Bradu de Sus – Costești – Slatina și retur;							
	52.	Videle – Toporu – Giurgiu Nord și retur;							
	53.	Apahida – Cluj Napoca – Ciucea – Aleșd – Oradea – Episcopia Bihor și retur;							
54.	Halmeu – Micula – Satu-Mare – Carei – Valea lui Mihai – Săcuieni Bihor – Episcopia Bihor – Oradea și retur;								

ASFR – AFER

Certificate de siguranță Partea A și Partea B eliberate operatorilor de transport feroviar conform OMT 535/2007 în perioada 01.01.2010 – 28.02.2010

Nr. crt.	Denumire juridică întreprindere feroviară certificată						Acronim	Nr. național de înregistrare	
CS - Partea A	Nr. referință internă	Nr. identificare UE	Nou/ Reinnoit/ Modificat	Nr. identificare UE certificat anterior	Data eliberării	Valabil de la	Valabil până la	Tip(uri) de serviciu(servicii)*	
CS - Partea B	Secții de circulație/Stații de cale ferată			Zone de manevră					
Anexa I la CSB	Nr. crt.	Secția de circulație		Nr. crt.	Zona de manevră/ Linia ferată industrială	Proprietar		Stația CF adiacentă	
Anexa II la CSB	Material rulant motor								
	Nr. crt.	Tip locomotivă			Nr. locomotivă				
Anexa I la CSB 0012	55.	Chileni – Voșlobeni – Izvorul Mureșului – Ciceu – Bicsadu Oltului – Malnaș Băi – Sf. Gheorghe și retur;							
	56.	Ploiești Vest – Ram. Ploiești-Triaj – Brazi și retur;							
	57.	Ploiești Sud – Ram. Ploiești-Triaj – Brazi și retur;							
	58.	Vârteju – R 1 Jilava – R 2 Jilava – București Progresu și retur;							
	59.	Jilava – R 2 Jilava – București Progresu și retur;							
	60.	Filiași – Târgu Jiu – Livezeni – Călan și retur;							
	61.	Livezeni – Iscroni - Vulcan – Lupeni Gr. T. - Lupeni și retur;							
	62.	Chitila - P.Mac. R1 Buciumeni – P.Mac. R3 Buciumeni - Mogoșoaia și retur;							
	63.	Chitila – Pajura – București Nord Gr. A și Gr. B – București Basarab și retur;							
	64.	Siculeni – Livezi Ciuc – Ghimeș – Comănești și retur;							
	65.	Turnu Măgurele – Salcia Teleorman – Roșiori și retur;							
	66.	Ploiești Triaj – Ploiești Sud – Dâmbu – Ghighiu - Ploiești Triaj și retur;							
	67.	Floreni – Vatra Dornei – Mestecăniș – Câmpulung Est – Gura Humorului – Berchișești - Suceava Vest – Suceava – Pașcani – Roman și retur;							
	68.	Voșlobeni – Deda – Sărățel – Măgheruș Șieu – Dej – Jibou – Zalău Nord și retur;							
	69.	Jibou – Someș Odorhei – Ulmeni Sălaj – Lăpușel – Bușag – Botiz – Satu Mare - Halmeu și retur;							
	70.	Arad – Sîntana – Ciurmeghi – Oradea Vest – Episcopia Bihor și retur;							
	71.	Călărași Sud – Ciulnița și retur;							
	72.	Brad de Sus – Pitești - Golești și retur;							
	73.	Craiova – Cernele – Ișalnița – Gura Motrului – Turceni și retur;							
	74.	Pașcani Triaj – Ram. Pașcani - Ruginoasa – Tg. Frumos – Iași – Socola și retur;							
	75.	Dâmbu – Ciorani – Armășești – Urziceni – Perieți – Slobozia Veche – Ciulnița și retur;							
	76.	Perieți – Slobozia Nouă – Ograda – Tândărei și retur;							
	77.	Slobozia Nouă - Slobozia Veche și retur;							
	78.	Medgidia – Tulcea Oraș și retur;							
	79.	Râmnicu Vâlcea – Podu Olt – Brașov și retur;							
	80.	Turceni – Ploșoru – Rovinari – Rogojelu- Amaradia – Târgu Jiu și retur;							
	81.	Turceni – Borăscu H.M. – Drăgotești și retur;							
82.	Amaradia – Bârsești și retur;								
83.	Strehaia – Motru – Jirov – Motru Est și retur;								
84.	Urziceni – Gârbovi – Pogoanele – Făurei și retur;								
85.	Câmpina – Câmpinița și retur;								
86.	Caransebeș – Oțelu Roșu și retur;								
87.	Podu Olt – Sibiu – Vințu de Jos și retur;								

ASFR – AFER

Certificate de siguranță Partea A și Partea B eliberate operatorilor de transport feroviar conform OMT 535/2007 în perioada 01.01.2010 – 28.02.2010

Nr. crt.	Denumire juridică întreprindere feroviară certificată						Acronim	Nr. național de înregistrare
CS - Partea A	Nr. referință internă	Nr. identificare UE	Nou/ Reînnoit/ Modificat	Nr. identificare UE certificat anterior	Data eliberării	Valabil de la	Valabil până la	Tip(uri) de serviciu(servicii)*
CS - Partea B	Secții de circulație/Stații de cale ferată			Zone de manevră				
Anexa I la CSB	Nr. crt.	Secția de circulație		Nr. crt.	Zona de manevră/ Linia ferată industrială	Proprietar		Stația CF adiacentă
Anexa II la CSB	Material rulant motor							
Anexa I la CSB 0012	Nr. crt.	Tip locomotivă			Nr. locomotivă			
Anexa I la CSB 0012	88.	Sibiu – Copșa Mică și retur;						
	89.	Lumina – Palas și retur;						
	90.	Cătușa – Galați Brateș – Galați Mărfuri și retur;						
	91.	Galați Mărfuri – Galați – Filești - Barboși și retur;						
	92.	Galați Brateș – Galați Bazin și retur;						
	93.	Făurei Ram. Cireșu – Făurei Ram. Dedulești și retur;						
	94.	Socola – Racordare Nicolina – Ciurea – Bârnova – Grajduri – Buhăiești și retur;						
	95.	Piatra Olt – Craiova și retur.						
Anexa II la CSB 0012	Nr. Crt.	Tip locomotivă			Nr. Locomotivă			
Anexa II la CSB 0012	1.	LDH 1250 CP			81 – 0830 – 0 (serie șasiu 25527)			
	2.	LDH 1250 CP			81-0827-6 (serie șasiu 23106)			
2.	S.C. CARGO TRANS VAGON S.A. BUCUREȘTI						-	J40/7639/2004
CS – Partea A	CSA 0015	RO1120090015	reînnoit	RO1120070005	29.09.2009	29.09.2009	29.09.2011	tip B , inclusiv transport de mărfuri periculoase
CS – Partea B	CSB 0019	RO1220100019	actualizat/ modificat	RO1220100008	18.02.2010	18.02.2010	29.09.2011	tip B , inclusiv transport de mărfuri periculoase
Anexa I la CSB 0019	Nr. Crt.	Secția de circulație		Nr. Crt.	Zona de manevră/ LFI	Proprietar		Stația CF adiacentă
Anexa I la CSB 0019	1.	Brașov - Brașov Triaj – Predeal – Câmpina – Ploiești Vest – Chitila – Buc. Băneasa – Pasărea – Fetești – Medgidia – Palas – C-ța Port Mol 5 – C-ța Port Gr. B și retur;		1.	LFI S.C. DUCTIL STEEL S.A. Buzău Punct de lucru Oțelu Roșu	S.C. DUCTIL STEEL S.A. Buzău		Stația CF Oțelu Roșu
	2.	Palas – Agigea Nord – Constanța Port Terminal Ferry Boat și retur;		2.	LFI S.C. DUCTIL STEEL S.A. Buzău	S.C. DUCTIL STEEL S.A. Buzău		Stația CF Buzău
	3.	Brașov – Stupini – Feldioara – Apața – Augustin – Racoș și retur;		3.	LFI S.C. CARGILL SILOZURI S.A. București - Punct de lucru Călărași	S.C. CARGILL SILOZURI S.A. București		Stația CF Călărași Sud
	4.	Gura Putnei - Dornești -Suceava – Verești – Pașcani – Bacău – Roman – Adjud – Mărășești – Buzău Ram. Boboc – Făurei – Tândărei – Fetești și retur;		4.	LFI S.C. PETROM S.A. București – Zona PECO Neamț – Punct de lucru Depozit PECO Roman	S.C. PETROM S.A. București		Stația CF Roman
	5.	Buzău – Buzău Ram. Boboc – Râmnicu Sărat și retur;		5.	LFI S.C. PETROM S.A. București – Sucursala PECO Bacău	S.C. PETROM S.A. București		Stația CF Bacău
	6.	Bacău – Bicaz și retur;		6.	LFI S.C. TTS Operator S.A. Constanța	S.C. TTS Operator S.A. Constanța		Stația CF Agigea Nord
	7.	I.L.Caragiale – Ploiești Vest – Ploiești Sud – Buzău – Buzău Sud - Făurei - Brăila și retur;		7.	LFI S.C. HEINEKEN România S.A. București	S.C. HEINEKEN România S.A. București		Stația CF Cemele
	8.	Filiași – Craiova – Videle - Chitila și retur;		8.	LFI S.C. Petrom S.A. București - Zona PECO Iași - Depozit Iași	S.C. PETROM S.A. București		Stația CF Iași
	9.	Chitila – Pitești – Piatra Olt și retur;		9.	LFI S.C. Rafinăria Astra Română S.A. Ploiești	S.C. Rafinăria Astra Română S.A. Ploiești		Stația CF Ghighiu
	10.	Rm. Vâlcea – Răureni – Govora – Băbeni – Piatra Olt – Caracal și retur;		10.	LFI S.C. DON CARLOS S.R.L.	S.C. DON CARLOS S.R.L.		Stația CF Gătaia
	11.	Chiajna – București Noi – București Triaj Post 17 – București Băneasa - București Nord – Depoul CFR București Călători și retur;		11.	LFI S.C. EGGER ROMÂNIA S.R.L.	S.C. EGGER ROMÂNIA S.R.L.		Stația CF Dornești
	12.	Chitila - București Nord și retur;		12.	LFI S.C. PETROM S.A. București - Depozit PETROM Piatra Neamț	S.C. PETROM S.A. București		Stația CF Piatra Neamț
	13.	Brazi – Ploiești Sud și retur;		13.	LFI S.C. PETROUTILAJ S.A. Câmpina	S.C. PETROUTILAJ S.A. Câmpina		Stația CF Câmpina
	14.	Costești - Roșiori Nord – Salcia Teleorman – Turnu Măgurele Port și retur;		14.	LFI S.C. TRANSILVANIA CONȘTUCȚII S.A. Cluj Napoca	S.C. TRANSILVANIA CONȘTUCȚII S.A. Cluj Napoca		Stația CF Cluj Napoca Est
	15.	Curtici – Arad – Ilia – Simeria - Vințu de Jos – Coșlariu - Coșlariu Gr. - Pod Mureș – Blaj – Copșa Mică - Vânători – Racoș și retur;		15.	LFI S.C. ROMPAK S.R.L. Pașcani	S.C. ROMPAK S.R.L. Pașcani		Stația CF Pașcani

ASFR – AFER

Certificate de siguranță Partea A și Partea B eliberate operatorilor de transport feroviar conform OMT 535/2007 în perioada 01.01.2010 – 28.02.2010

Nr. crt.	Denumire juridică întreprindere feroviară certificată						Acronim	Nr. național de înregistrare
CS - Partea A	Nr. referință internă	Nr. identificare UE	Nou/ Reinnoit/ Modificat	Nr. identificare UE certificat anterior	Data eliberării	Valabil de la	Valabil până la	Tip(uri) de serviciu(servicii)*
CS - Partea B	Secții de circulație/Stații de cale ferată			Zone de manevră				
Anexa I la CSB	Nr. crt.	Secția de circulație		Nr. crt.	Zona de manevră/ Linia ferată industrială	Proprietar		Stația CF adiacentă
Anexa II la CSB	Material rulant motor							
	Nr. crt.	Tip locomotivă		Nr. locomotivă				
	16.	Brăila – Vădeni – Barboși Ram. Siret – Barboși Triaj – Tecuci – Mărășești și retur;		16.	LFI S.C. OIL TERMINAL S.A. Constanța – Platforma Sud	S.C. OIL TERMINAL S.A. Constanța		Stația CF Agigea Nord
	17.	I.L. Caragiale – Mija - Târgoviște N. – Târgoviște – Doicești – Pucioasa – Fieni și retur;		17.	LFI S.C. OIL TERMINAL S.A. Constanța – Depozitul Nord - Rampa 2B	S.C. OIL TERMINAL S.A. Constanța		Stația CF Palas
	18.	Oțelu Roșu – Caransebeș – Lugoj – Ilia și retur;		18.	LFI S.C. OIL TERMINAL S.A. Constanța – Depozitul Nord - Rampa Tiței și Rampa 1A	S.C. OIL TERMINAL S.A. Constanța		Stația CF Palas
Anexa I la CSB 0019	19.	Barboși Ram Siret – Barboși Triaj – Barboși – Tecuci și retur;						
	20.	Semenic – Timișoara Sud – Timișoara Nord – Arad și retur;						
	21.	Titu – Târgoviște și retur;						
	22.	Ciulnița – Călărași Sud și retur;						
	23.	Filiași – Dr.Tr. Severin – Caransebeș – Lugoj – Timișoara Nord – Timișoara Sud și retur;						
	24.	Tândărei – Slobozia Veche – Urziceni – Ploiești Sud și retur;						
	25.	Coșșa Mică – Sibiu – Sibiu Triaj – Vințu de Jos și retur;						
	26.	Chiajina – București Vest – Vârteju – Jilava – Berceni - Post Macaze Popești Leordeni și retur;						
	27.	Pașcani – Târgu Frumos – Iași – Socola - Cristești Jijia Frontieră și retur;						
	28.	Timișoara Nord – Săcălaz – Cărpiniș – Jimbolia și retur;						
	29.	Craiova – Calafat și retur;						
	30.	Caracal – Corabia și retur;						
	31.	Brăila – Brăila Port și retur;						
	32.	Craiova – Filiași – Cărbunești – Târgu Jiu – Petroșani – Simeria și retur;						
	33.	Ciulnița – Slobozia Veche și retur;						
	34.	Chitila – P.M. Buciumeni – Mogoșoaia – Otopeni – Voluntari – Ram. Pasărea – Pasărea și retur;						
	35.	Bradul de Sus – Bradul Rafinării – Pârnu și retur;						
	36.	Râmnicu Vâlcea – Podu Olt – Sibiu și retur;						
	37.	Brașov – Podu Olt – Sibiu și retur;						
	38.	Golești – Ram. Golești – Bradul de Sus și retur;						
	39.	Ploiești Vest – Ploiești Crâng și retur;						
	40.	Constanța Port zona B - Constanța Port zona A și retur;						
	41.	Blaj – Coșlariu Gr. P. Mureș – Teiuș – Războieni – Târgu Mureș – Deda și retur;						
	42.	Ploiești Est – Dâmbu H.M. – Ghighiu și retur;						
	43.	Ploiești Triaj – Ploiești Sud – Dâmbu H.M. – Ghighiu și retur;						
	44.	Ploiești Sud – Ploiești Nord și retur;						
	45.	Ploiești Est - Ploiești Est Post 1 și retur;						
	46.	Arad – Sântana – Ciumeghiu – Oradea Vest – Episcopia Bihor și retur;						
	47.	Brașov – Sfântu Gheorghe – Siculeni și retur;						
48.	Subcetate – Hațeg și retur;							
49.	Mogoșoaia – Post Macaze R3 Buciumeni - Buftea și retur;							

ASFR – AFER

Certificate de siguranță Partea A și Partea B eliberate operatorilor de transport feroviar conform OMT 535/2007 în perioada 01.01.2010 – 28.02.2010

Nr. crt.	Denumire juridică întreprindere feroviară certificată						Acronim	Nr. național de înregistrare	
CS - Partea A	Nr. referință internă	Nr. identificare UE	Nou/ Reînnoit/ Modificat	Nr. identificare UE certificat anterior	Data eliberării	Valabil de la	Valabil până la	Tip(uri) de serviciu(servicii)*	
CS - Partea B	Secții de circulație/Stații de cale ferată			Zone de manevră					
Anexa I la CSB	Nr. crt.	Secția de circulație		Nr. crt.	Zona de manevră/ Linia ferată industrială	Proprietar		Stația CF adiacentă	
Anexa II la CSB	Material rulant motor								
Anexa II la CSB	Nr. crt.	Tip locomotivă			Nr. locomotivă				
Anexa I la CSB 0019	50.	Săbăreni – Ramificația Săbăreni – Bufeș și retur;							
	51.	Ghighiu – Ramificația Corlătești – Corlătești H.M. și retur;							
	52.	Fusea H.M.– R1 Titu –R2 Titu - Nucet și retur;							
	53.	Aradu Nou – Ram. Glogovăț – Traversare – Glogovăț și retur;							
	54.	Oradea Vest – Oradea – Alesd – Huedin – Cluj Napoca și retur;							
	55.	Filiași – Turceni – Amaradia - Târgu Jiu și retur;							
	56.	Siculeni – Voșlăbeni – Dej și retur;							
	57.	Războieni – Dej și retur;							
	58.	Câmpia Turzii – Cluj Napoca și retur;							
	59.	Simeria Triaj – Ram. Simeria - Turdaș și retur;							
	60.	Adjud – Ghimeș - Siculeni și retur;							
	61.	Dej – Ram. Dej - Jimbou - Zalău - Sărmășag - Șimleul Silvaniei - Oradea și retur;							
	62.	Vaslui – Crasna – Bârlad - Tecuci Ram. Frunzeasca – Tecuci Nord – Tecuci - Tecuci Ram. Cosmești - Cosmești și retur.							
	63.	Gătaia – Voiteni - Jebel – Timișoara Sud – Ram. Madoș – Timișoara Nord - Biled – Lovrin – Sănnicolau Mare - Vâlcani și retur;							
	64.	Voluntari HM – P. Mac. Ram. Voluntari – P. Mac. R1 București Sud - București Sud – P. Mac. Abator – P. Mac. Popești Leordeni - Berceni HM și retur;							
	65.	Voluntari HM – R2 Pantelimon – Pantelimon și retur;							
	66.	Pantelimon - P.Mac. Ram. Voluntari – P. Mac. R1 București Sud - București Sud și retur;							
	67.	Tulcea Oraș – Tulcea Mărfuri și retur;							
	68.	Tulcea Mărfuri – Mihai Viteazu HM – Medgidia – Negru Vodă și retur;							
	69.	Videle – R2 Videle – Rădulești – Giurgiu Nord și retur;							
	70.	Giurgiu Nord – P. Mac. 3 Giurgiu – Giurgiu Sud și retur;							
	71.	Ciolpani HM – R1 Videle – R2 Videle – Rădulești HM și retur;							
	72.	Brașov – Zărnești și retur;							
	73.	Campina – Campinița și retur;							
	74.	Lugoj – Semenici și retur;							
	75.	Dorobanțu-Capu Midia și retur;							
	76.	Simeria - Pestiș și retur;							
	77.	Câmpia Turzii - Ram. Călărași Turda - Turda și retur.							
	78.	Barboși Triaj - Mălina și retur.							
	79.	Caransebeș - Reșița Sud și retur;							
	80.	Reșița Sud - Gătaia și retur;							
	81.	Săcuieni Bihor - Valea lui Mihai și retur;							
	82.	Beclean pe Someș - Salva – Săcel – Vișeu de Jos și retur;							
	83.	Voiteni – Stamura – Moravița și retur;							
	84.	Barboși – Galați - Galați Brateș și retur;							
85.	Barboși – Cătușa – Galați Brateș - Galați Mărfuri și retur;								

ASFR – AFER

Certificate de siguranță Partea A și Partea B eliberate operatorilor de transport feroviar conform OMT 535/2007 în perioada 01.01.2010 – 28.02.2010

Nr. crt.	Denumire juridică întreprindere feroviară certificată						Acronim	Nr. național de înregistrare
CS - Partea A	Nr. referință internă	Nr. identificare UE	Nou/ Reinnoit/ Modificat	Nr. identificare UE certificat anterior	Data eliberării	Valabil de la	Valabil până la	Tip(uri) de serviciu(servicii)*
CS - Partea B	Secții de circulație/Stații de cale ferată			Zone de manevră				
Anexa I la CSB	Nr. crt.	Secția de circulație		Nr. crt.	Zona de manevră/ Linia ferată industrială	Proprietar		Stația CF adiacentă
Anexa II la CSB	Material rulant motor							
	Nr. crt.	Tip locomotivă		Nr. locomotivă				
Anexa I la CSB 0019	86.	Pitești – Curtea de Argeș și retur;						
	87.	Ucea – Victoria și retur;						
	88.	Golești – Ciunești – Schitu Golești – Câmpulung – Argeșel și retur;						
	89.	Roșiori Nord – Zimnicea și retur.						
	90.	Salva – Ilva Mică - Iacobeni și retur;						
	91.	Palas – Agigea Nord Oil Terminal și retur.						
Anexa II la CSB 0019	Nr. Crt.	Tip locomotivă		Nr. Locomotivă				
	Pt. transport tip B							
	1.	LE 6600 KW		91 53 047 6555 – 4 (serie șasiu 660)				
	2.	LE 6400 KW		91 53 3 189700-8 (serie șasiu 21609)				
	3.	LE 6400 KW		91 53 3 189701-6 (serie șasiu 21610)				
	4.	LE 5100 KW		40 – 0254 – 9 (serie șasiu 301)				
	5.	LE 5100 KW		40-0678-9 (serie șasiu 783)				
	6.	LE 5100 KW		40-0725-8 (serie șasiu 829)				
	7.	LE 5100 KW		40-0791-0 (serie șasiu 254944)				
	8.	LE 4400 KW		91 53 046 0091- 8 (serie șasiu 091)				
	9.	LE 4400 KW		91 53 0 462 001-5 (serie șasiu 032)				
	10.	LE 4400 KW		91 53 0 462 121-1 (serie șasiu 188)				
	11.	LDE 2100 CP		60-0169-7 (serie șasiu 169)				
	12.	LDE 2100 CP		60-0202-6 (serie șasiu 202)				
	13.	LDE 2100 CP		60-0455-0 (serie șasiu 635)				
	14.	LDE 2100 CP		60-1216-5 (serie șasiu 1877)				
	15.	LDE 2100 CP		60-1626-5 (serie șasiu 2370)				
	16.	LDE 2100 CP		60 – 1630 – 7 (serie șasiu 2367)				
	17.	LDE 2100 CP		60 – 1642 – 2 (serie șasiu 2242)				
	18.	LDE 2100 CP		60 – 1654 – 7 (serie șasiu 2294)				
	19.	LDE 1250 CP		69 – 0028 – 6 (serie șasiu 24630)				
	20.	LDE 1250 CP		69-0051-8 (serie șasiu 23712)				
21.	LDE 1250 CP		69-0052-6 (serie șasiu 24773)					
22.	LDE 1250 CP		69-0073-2 (serie șasiu 24776)					
3.	S.C. TRANSFEROVIAR GRUP S.A.						TFG	J12/2165/2005
CS – Partea A	CSA 0020	RO1120090020	Reinnoit	RO1120070012	28.10.2009	30.10.2009	30.10.2011	tip A si B, inclusiv transport de mărfuri periculoase
CS – Partea B	CSB 0034	RO1220100034	actualizat/ modificat	RO1220100029	26.02.2010	26.02.2010	30.10.2011	tip A si B, inclusiv transport de mărfuri periculoase
Anexa I la CSB 0034	Nr. Crt.	Secția de circulație		Nr. Crt.	Zona de manevră/ LFI	Proprietar		Stația CF adiacentă
	1.	Borzești Bacău – Adjud – Mărășești – Focșani – Râmnicu Sărat – Buzău – Făurei - Ram.Cireșu – Cireșu - Tândărei – Fetești - Medgidia – Dorobanțu – Palas – Post Medeea – Post Constanța Vii – Constanța Port MOL 5 / Agigea Nord și retur;		1.	LFI S.C. REMARUL „16 Februarie” S.A. Cluj - Napoca	S.C. ARGUS S.A. S.C. REMARUL „16 Februarie” S.A. Cluj - Napoca		Stația CF Cluj - Napoca
	2.	Palas – Post Medeea – Post Constanța Vii – Constanța Port Zona B - Constanța Port Zona A și retur;		2.	Liniile Antestației Episcopioara Bihor	C.N.C.F. “CFR” S.A.		Stația CF Episcopioara Bihor
	3.	Boboc H.m. – Buzău Ram.Boboc – Buzău Sud și retur;		3.	LFI S.C. Întreținere și Reparații Vagoane C.F.R.I.R.V. S.A. Constanța – Secția I.R.V. Oradea	S.C. Întreținere și Reparații Vagoane C.F.R.I.R.V. S.A. Constanța		Stația CF Oradea
	4.	Buzău – Ploiești Est – Ploiești Sud și retur;		4.	LFI S.C. METALURGICA TRANSILVANĂ AIUD S.A.	S.C. METALURGICA TRANSILVANĂ AIUD S.A.		H.M. Aiud
5.	Ploiești Sud – Ploiești Vest – Câmpina – Predeal – Brașov – Augustin – Rupea – Sighișoara – Coșca Mică – Blaj – Coșlariu Gr. Podu Mureș – Teiuș – Războieni – Călărași Turda – Ram.Turda – Câmpia Turzii – Apahida – Cluj Napoca Est – Cluj Napoca și retur;		5.	LFI S.C. ROMRECYCLING S.R.L.	S.C. ROMRECYCLING S.R.L.		Stația CF Jilava	

ASFR – AFER

Certificate de siguranță Partea A și Partea B eliberate operatorilor de transport feroviar conform OMT 535/2007 în perioada 01.01.2010 – 28.02.2010

Nr. crt.	Denumire juridică întreprindere feroviară certificată						Acronim	Nr. național de înregistrare
CS - Partea A	Nr. referință internă	Nr. identificare UE	Nou/ Reînnoit/ Modificat	Nr. identificare UE certificat anterior	Data eliberării	Valabil de la	Valabil până la	Tip(uri) de serviciu(servicii)*
CS - Partea B	Secții de circulație/Stații de cale ferată			Zone de manevră				
Anexa I la CSB	Nr. crt.	Secția de circulație		Nr. crt.	Zona de manevră/ Linia ferată industrială	Proprietar		Stația CF adiacentă
Anexa II la CSB	Material rulant motor							
Anexa II la CSB	Nr. crt.	Tip locomotivă		Nr. locomotivă				
Anexa I la CSB 0034	6.	Cluj Napoca Est - Apahida – Ram.Cojozna – Jucu – Dej Călători – Ram.Dej Gr. B – Dej - Beclean pe Someș – Salva – Ilva Mică și retur;		6.	LFI S.C. LAFARGE AGREGATE BETOANE S.A. Punct de lucru Cariera Suseni	S.C. LAFARGE AGREGATE BETOANE S.A. București		Stația CF Chileni
	7.	Dej – Jibou – Sărmășag – Șimleul Silvaniei și retur;		7.	LFI S.C. CETA S.A. București Agenția Satu Mare	S.C. CETA S.A. București Agenția Satu Mare		Stația CF Satu Mare Sud
	8.	Slobozia Sud – Ciulnița – Fetești și retur;		8.	LFI S.C. MOL ROMÂNIA PETROLEUM PRODUCTS S.R.L.	S.C. MOL ROMÂNIA PETROLEUM PRODUCTS S.R.L.		Stația CF Tileagd
	9.	Slobozia Sud – Slobozia Veche – Țândărei și retur;		9.	LFI S.C. BUTAN GAS ROMÂNIA S.A. Sucursala Oradea	S.C. BUTAN GAS ROMÂNIA S.A.		H.M. Oșorhei
	10.	Brașov – Ciceu – Voslăbeni – Chileni și retur;		10.	LFI S.C. REMATINVEST S.R.L. Cluj	S.C. REMATINVEST S.R.L.		Stația CF Cluj Napoca Est
	11.	Ploiești Vest – Brazi - Chitila – Chiajna – București Progresu și retur;						
	12.	Chiajna – București Nord – Depoul București Călători și retur;						
	13.	Făurei – Tecuci – Mărășești și retur;						
	14.	Ajud – Bacău – Roman – Buhăiești – Crasna – Bârlad – Tecuci și retur;						
	15.	Tecuci – Șendreni – Barboși Triaj – Barboși Cab. 1 – Vădeni – Făurei și retur;						
	16.	Brașov Triaj – Dârste și retur;						
	17.	Ploiești Sud - Ram. Ploiești Triaj- Brazi și retur;						
	18.	Chitila – Bucuresti Nord și retur;						
	19.	București Nord – București Băneasa – Ciulnița și retur;						
	20.	Ploiești Sud- Urziceni – Slobozia Veche și retur;						
	21.	Coșlariu Gr. Podu Mureș – Coșlariu – Alba Iulia – Vințu de Jos – Șibot – Orăștie – Simeria – Deva – Mintia – Ila – Săvârșin – Radna – Glogovăț – Arad – Arad Vest și retur;						
	22.	Arad – Utvinișu Nou - Sântana – Șimand – Nădab – Chișineu Criș – Zerind – Ciumeghiu – Salonta – Cefa – Leș Bihor – Oradea Vest – Episcopia Bihor și retur;						
	23.	Oradea Vest – Oradea – Episcopia Bihor și retur;						
	24.	Simeria – Simeria Triaj – Băcia – Călan Băi – Călan – Bretea Strei – Subcetate – Băești –Baru Mare – Merișor – Bănița – Ram. Petroșani – Petroșani – Livezeni – Lainici – Valea Sadului – Parâng – Ecaterina Teodoroiu – Târgu Jiu – Ram. Budieni – Amaradia – Rogojelu – Rovinari – Ploșoru – Turceni – Ram. Filași – Gura Motrului - Filași și retur;						
	25.	Ciulnița – Ciulnița Post Șt. Vodă – Călărași Nord – Călărași Sud și retur;						
	26.	Arad – Ram. Glogovăț – Aradu Nou – Valea Viilor – Orțșoara – Băile Călacea – Sănandrei – Ronaț Triaj Gr. D – Timișoara Nord – Ram. Modoș – Timișoara Sud – Semenic – Sacoșu Mic – Buziaș – Lugoj – Coșteiu Mare – Mânăștur – Făget – Margina – Holdea – Dobra – Ila și retur;						
	27.	Borzești Bacău – Onești – Târgu Ocna HM – Dofteana Bacău – Valea Uzului – Comănești - Ghimeș – Livezi Ciuc – Siculeni și retur;						
	28.	Buftea – P.mac.R3 Buciumeni – Mogoșoaia – Otopeni – Voluntari – Ram. Pasărea - Pasărea și retur;						

ASFR – AFER

Certificate de siguranță Partea A și Partea B eliberate operatorilor de transport feroviar conform OMT 535/2007 în perioada 01.01.2010 – 28.02.2010

Nr. crt.	Denumire juridică întreprindere feroviară certificată						Acronim	Nr. național de înregistrare
CS - Partea A	Nr. referință internă	Nr. identificare UE	Nou/ Reinnoit/ Modificat	Nr. identificare UE certificat anterior	Data eliberării	Valabil de la	Valabil până la	Tip(uri) de serviciu(servicii)*
CS - Partea B	Secții de circulație/Stații de cale ferată			Zone de manevră				
Anexa I la CSB	Nr. crt.	Secția de circulație		Nr. crt.	Zona de manevră/ Linia ferată industrială	Proprietar		Stația CF adiacentă
Anexa II la CSB	Material rulant motor							
	Nr. crt.	Tip locomotivă		Nr. locomotivă				
Anexa I la CSB 0034	29.	Ilva Mică – Floreni – Dornișoara și retur;						
	30.	Beclean pe Someș – Deda – Voșlăbeni și retur;						
	31.	Cojocna – Ram. Jucu – Ram. Cojocna – Jucu și retur;						
	32.	Dej Călători – Ram. Dej – Cășeiu HM și retur;						
	33.	Episcopia Bihor – Săcuieni Bihor – Valea lui Mihai – Carei – Satu Mare - Halmeu și retur;						
	34.	Jibou – Ulmeni Sălaj – Baia Mare – Satu Mare și retur;						
	35.	Târgoviște Nord – Târgoviște – Titu – Golești – Pitești – Roșiori Nord – Caracal – Craiova – Filiași – Gura Motrului – Strehaia – Lugoj și retur;						
	36.	Chiajina – Videle – Roșiori Nord și retur;						
	37.	Ploiești Vest – Târgoviște Nord – Fieni și retur;						
	38.	Oradea – Oradea Est și retur;						
	39.	Vârteju – Jilava – Berceni – P.mac. Popești Leordeni – București Sud - Voluntari – Pasărea și retur;						
	40.	Bacău – Piatra Neamț - Bicaz și retur;						
	41.	Turdaș – Simeria Triaj și retur;						
	42.	Săcuieni Bihor – Ram. Diosig - Târgușor Bihor Hm – Marghita – Suplacu de Barcău - Șimleu Silvaniei și retur;						
	43.	Timișoara Nord – Ram. Madoș - Timișoara Sud – Timișoara C.E.T. – Jebel – Voiteni - Stamura Moravița și retur;						
	44.	Arad Vest – Pecica - Nădlac și retur;						
	45.	Golești – Ram. Golești - Bradu de Sus și retur;						
	46.	Oradea Est – Ram. Oradea Est Gr.A - Aleșd – Ciucea - Aghireș – Baci Triaj - Cluj Napoca și retur;						
	47.	Deva – Ram. Mintia – Păuliș Lunca - Păuliș Lunca Gr.T și retur;						
	48.	Ronaț Triaj – Ram. Ronaț Triaj Cap Y – Dudeștii Noi Hm – Biled – Satu Nou - Lovrin – Sănnicolau Mare – Dudeștii Vechi Hm - Vâlceni și retur;						
	49.	Ploiești Sud – Ploiești Triaj și retur;						
	50.	Ploiești Triaj - Brazi și retur;						
	51.	Ploiești Vest – Ploiești Triaj și retur;						
	52.	Ploiești Est – Dâmbu - Ghighiu – Brazi și retur;						
	53.	Barboși Triaj Gr.A – Ram. Barboși Triaj – Barboși – Filești – Ramificația CSG – Ramificația Tunel - Galați și retur;						
	54.	Arad – Sofronea – Curtici și retur ;						
	55.	Coșlariu – Teiuș și retur ;						
	56.	Golești – Ștefănești Argeș – Ciumești – Ram. Ciumești Post Mac. – Stâlpeni – Lăzărești – Schitu Golești – Câmpulung și retur;						
	57.	Chitila – Ram. Săbăreni – Săbăreni – Ciocănești – Ghergani – Titu și retur;						
58.	Roman – Săbăoani – Mircești – Muncel – Pașcani Triaj – Pașcani – Lespezi – Dolhasca – Liteni – Verești – Văratec – Suceava – Suceava Nord și retur;							
59.	Suceava Nord – Dărmănești – Milișăuți – Dornești și retur;							

ASFR – AFER

Certificate de siguranță Partea A și Partea B eliberate operatorilor de transport feroviar conform OMT 535/2007 în perioada 01.01.2010 – 28.02.2010

Nr. crt.	Denumire juridică întreprindere feroviară certificată						Acronim	Nr. național de înregistrare	
CS - Partea A	Nr. referință internă	Nr. identificare UE	Nou/ Reînnoit/ Modificat	Nr. identificare UE certificat anterior	Data eliberării	Valabil de la	Valabil până la	Tip(uri) de serviciu(servicii)*	
CS - Partea B	Secții de circulație/Stații de cale ferată				Zone de manevră				
Anexa I la CSB	Nr. crt.	Secția de circulație		Nr. crt.	Zona de manevră/ Linia ferată industrială	Proprietar		Stația CF adiacentă	
Anexa II la CSB	Material rulant motor								
Anexa II la CSB	Nr. crt.	Tip locomotivă			Nr. locomotivă				
Anexa I la CSB 0034	60.	Salva – Coșbuc – Telciu – Fiad – Dealu Ștefăniței – Săcel și retur;							
	61.	Ploiești Sud – Ploiești Est Post 1 – Ploiești Nord și retur;							
	62.	Ploiești Est – Ploiești Est Post 1 – Ploiești Nord și retur;							
	63.	Simeria – Bârcea Mică – Pestiș și retur;							
	64.	Barboși Triaj A/B – Mălina și retur;							
	65.	Reșița Nord – Caransebeș și retur;							
	66.	Capu Midia – Palas și retur;							
	67.	Agigea Nord – Constanța Port Terminal Ferry Boat și retur;							
	68.	Caracal – Ramnicu Valcea și retur ;							
	69.	Sărmășag – Carei și retur ;							
	70.	Câmpia Turzii – Turda H.M. și retur;							
	71.	Pașcani Triaj – Ruginoasa - Podu Iloaiei – Iași - Socola și retur ;							
	72.	Pașcani Triaj - Pașcani – Ram.Pașcani - Ruginoasa și retur ;							
	73.	Piatra Olt – Slatina - Costești și retur;							
	74.	Caransebeș – Oțelu Roșu și retur;							
	75.	Buftea – P.mac. R3 Buciumeni – P.mac. R1 Buciumeni – Ram. Săbăreni - Săbăreni și retur;							
	76.	Barboși – Cătușa și retur;							
	77.	Timișoara Nord – Lugoj și retur;							
	78.	Videle – Giurgiu Sud și retur;							
	79.	Râmnicu Vâlcea – Podu Olt – Sibiu – Copșa Mică și retur;							
	80.	Sibiu – Vințu de Jos și retur;							
	81.	Mogoșoaia – Armășești și retur;							
	82.	Urziceni – Făurei și retur;							
	83.	Câmpulung – Argeșel și retur;							
	84.	Buzău – Nehoiășu și retur;							
	85.	Oradea Est – Holod și retur;							
	86.	Războieni – Târgu Mureș – Deda și retur;							
	87.	București Băneasa – Ram.Pajura – Buc.Triaj Post 17 – Bucureștii Noi – Chiajna și retur;							
	88.	București Băneasa – Ram.Pajura – Pajura HM. – Chitila și retur;							
	89.	Ploiești Triaj – Ghighiu și retur.							
	90.	Dornești – Gura Putnei și retur;							
	91.	Craiova – Piatra Olt și retur;							
	92.	Medgidia – Tulcea Oraș și retur.							
	93.	Sărățel – Bistrița Nord și retur.							
	94.	Voiteni – Cătaia și retur;							
	95.	Filiași – Cărbunești – Tg.Jiu și retur;							
	96.	Giurgiu Nord – Ruse Triaj și retur;							
	97.	Timișoara Nord – Timișoara Vest – Peciu Nou și retur;							
	98.	Roșiori Nord - Turnu Măgurele Port și retur;							
	99.	Aradu Nou - Sînnicolau Mare - Vâlcani și retur.							
	100.	Roșiori Nord - Zimnicea și retur;							
	Anexa II la CSB 0034	Nr. Crt.	Tip locomotivă			Nr. Locomotivă			
		Pt. transport tip B							
		1.	LE 6600 KW			47-1001-8 (serie șasiu 1066)			
	2.	LE 5100 KW			40-0622-7 (serie șasiu 727)				

ASFR – AFER

Certificate de siguranță Partea A și Partea B eliberate operatorilor de transport feroviar conform OMT 535/2007 în perioada 01.01.2010 – 28.02.2010

Nr. crt.	Denumire juridică întreprindere feroviară certificată						Acronim	Nr. național de înregistrare	
CS - Partea A	Nr. referință internă	Nr. identificare UE	Nou/ Reinnoit/ Modificat	Nr. identificare UE certificat anterior	Data eliberării	Valabil de la	Valabil până la	Tip(uri) de serviciu(servicii)*	
CS - Partea B	Secții de circulație/Stații de cale ferată			Zone de manevră					
Anexa I la CSB	Nr. crt.	Secția de circulație		Nr. crt.	Zona de manevră/ Linia ferată industrială	Proprietar		Stația CF adiacentă	
Anexa II la CSB	Material rulant motor								
	Nr. crt.	Tip locomotivă		Nr. locomotivă					
Anexa II la CSB 0034	3.	LE 5100 KW		40-0650-8 (serie șasiu 755)					
	4.	LE 5100 KW		40-0709-2 (serie șasiu 701)					
	5.	LE 5100 KW		40-0888-4 (serie șasiu FN)					
	6.	LE 5100 KW		40-1082-3 (serie șasiu 058)					
	7.	LDE 2100 CP		60-0412-1 (serie șasiu 552)					
	8.	LDE 2100 CP		60-0460-0 (serie șasiu 640)					
	9.	LDE 2100 CP		60-0657-1 (serie șasiu 971)					
	10.	LDE 2100 CP		60-0705-8 (serie șasiu 1025)					
	11.	LDE 2100 CP		60-0716-5 (serie șasiu 1037)					
	12.	LDE 2100 CP		60-0783-5 (serie șasiu 1169)					
	13.	LDE 2100 CP		60-1006-0 (serie șasiu 1560)					
	14.	LDE 2100 CP		99 55 0600-155-9 (serie șasiu 155)					
	15.	LDH 1250 CP		81-0788-0 (serie șasiu 22251)					
	16.	LDH 1250 CP		81-0868-0 (serie șasiu 23093)					
	Pt. transport tip C								
		1.	LDH 1250 CP		125 – 138 (serie șasiu 22225)				
		2.	LDH 450 CP		45 – 075 (serie șasiu 21458)				
4.	S.C. CONSTANTIN GRUP S.A. București						-	J40/296/1994	
CS – Partea A	CSA 0004	RO1120100004	reinnoit	RO1120080003	27.01.2010	27.01.2010	27.01.2012	tip B , inclusiv transport de mărfuri periculoase	
CS – Partea B	CSB 0014	RO1220100014	reinnoit	RO1220090190	27.01.2010	27.01.2010	27.01.2012	tip B , inclusiv transport de mărfuri periculoase	
Anexa I la CSB 0014	Nr. Crt.	Secția de circulație		Nr. Crt.	Zona de manevră/ LFI	Proprietar		Stația CF adiacentă	
	1.	Mogoșoaia – P.mac.R3 Buciumeni – P.mac.R1 Buciumeni – Chitila și retur;		1.	LFI S.C. DOOSAN IMGB S.A. București	S.C. DOOSAN IMGB S.A. București		H.M. Berceni	
	2.	Mogoșoaia – Ram. Rudeni – Bucureștii Noi – București Triaj P 17– Ram. Pajura - București Băneasa – R 3 Pantelimon – Pantelimon - R2 Pantelimon – Voluntari H.M. și retur;		2.	LFI S.C. LAFARGE ARCOM GIPS S.A. București	S.C. LAFARGE ARCOM GIPS S.A. București		H.M. Berceni	
	3.	București Triaj – Ram. Rudeni – Chiajna și retur;		3.	LFI S.C. ADMEB S.A. București	S.C. ADMEB S.A. București		H.M. Berceni	
	4.	Chitila – Chiajna – București Vest – Vârteju – Ram. R1 Jilava – Ram. R2 Jilava – București Progresu și retur;		4.	LFI S.C. GIRUETA S.A. București	S.C. GIRUETA S.A. București		Stația CFR București Progresu	
	5.	Vârteju – Jilava și retur;		5.	LFI S.C. HOLCIM S.A. București	S.C. HOLCIM S.A. București		Stația CFR București Progresu	
	6.	București Progresu - Ram. R2 Jilava – Berceni H.M. – P. mac. Popești Leordeni – București Sud și retur;		6.	LFI S.C. CONSTANTIN GRUP S.R.L. București	S.C. CONSTANTIN GRUP S.R.L. București		H.M. Călărași Nord	
	7.	București Sud - București Sud Gr. Călători – Titan Sud și retur;		7.	LFI S.C. SIDERCA S.A. Călărași	S.C. SIDERCA S.A. Călărași		H.M. Călărași Nord	
	8.	București Sud — P. mac. R1 București Sud – P. mac. Ram. Voluntari - Voluntari H.M. – Otopeni H.M. – Mogoșoaia și retur;		8.	LFI S.C. SILTOCLUB S.A. Zalău	S.C. SILTOCLUB S.A. Zalău		H.M. Călărași Nord	
	9.	București Sud – P. mac. R1 București Sud – P. mac. Ram. Voluntari – Pantelimon - și retur;		9.	LFI S.C. SAINT – GOBAIN GLASS ROMANIA S.R.L. Călărași	S.C. SAINT – GOBAIN GLASS ROMANIA S.R.L. Călărași		Stația CFR Călărași Sud	
	10.	Voluntari H.M. - Pasărea – Lehliu – Ciulnița – Fetești – Medgidia – Palas și retur;		10.	LFI S.C. ROM OIL S.A. Brașov Depozitul Argeștru – Vatra Dornei	S.C. ROM OIL S.A. Brașov		H.M. Argeștru	
	11.	Ciulnița – Călărași Sud și retur;		11.	LFI S.C. ROM OIL S.A. Brașov Depozitul Almaj – Craiova	S.C. ROM OIL S.A. Brașov		Stația CFR Ișalnița	
	12.	Craiova – Ișalnița și retur;		12.	LFI S.C. COMCEH S.A. Călărași	S.C. COMCEH S.A. Călărași		Stația CFR Călărași Sud	
	13.	Vatra Dornei – Iacobeni și retur.		13.	LFI S.C. COMAT ELECTRO S.A. București	S.C. COMAT ELECTRO S.A. București		Stația CFR București Sud	
				14.	LFI S.C. TRANSILVANIA IMPORT EXPORT S.A. Oradea	S.C. TRANSILVANIA IMPORT EXPORT S.A. Oradea		Stația CFR București Vest	

ASFR – AFER

Certificate de siguranță Partea A și Partea B eliberate operatorilor de transport feroviar conform OMT 535/2007 în perioada 01.01.2010 – 28.02.2010

Nr. crt.	Denumire juridică întreprindere feroviară certificată						Acronim	Nr. național de înregistrare
CS - Partea A	Nr. referință internă	Nr. identificare UE	Nou/ Reînnoit/ Modificat	Nr. identificare UE certificat anterior	Data eliberării	Valabil de la	Valabil până la	Tip(uri) de serviciu(servicii)*
CS - Partea B	Secții de circulație/Stații de cale ferată			Zone de manevră				
Anexa I la CSB	Nr. crt.	Secția de circulație		Nr. crt.	Zona de manevră/ Linia ferată industrială	Proprietar		Stația CF adiacentă
Anexa II la CSB	Material rulant motor							
Anexa II la CSB 0014	Nr. crt.	Tip locomotivă		Nr. locomotivă				
	Nr. Crt.	Tip locomotivă		Nr. Locomotivă				
	Pt. transport tip B							
	1.	LDH 1250 CP		81 – 0749 – 2 (serie șasiu 20829)				
	2.	LDH 700 CP		85 – 0119 – 9 (serie șasiu 22791)				
	3.	LDH 450 CP		86 – 0041 – 3 (serie șasiu 20679)				
	4.	LDH 450 CP		86 – 0044 – 7 (serie șasiu 23323)				
	5.	LDH 450 CP		86 – 0045 – 4 (serie șasiu 21643)				
	6.	LDH 450 CP		86 – 0046 – 2 (serie șasiu 22000)				
	7.	LDH 450 CP		86 – 0047 – 2 (serie șasiu 24881)				
Pt. transport tip C								
1.	LDH 700 CP		85 – 0113 – 2 (serie șasiu 20825)					
2.	LDH 450 CP		86 – 0056 – 1 (serie șasiu 24115)					
5.	S.C. TRANS BLUE S.R.L.						-	J40/658/2004
CS – Partea A	CSA 0003	RO1120100003	reînnoit	RO1120080004	21.01.2010	21.01.2010	21.01.2012	tip B, exclusiv transport mărfuri periculoase
CS – Partea B	CSB 0011	RO1220100011	reînnoit	RO1220090138	21.01.2010	21.01.2010	21.01.2012	tip B, exclusiv transport mărfuri periculoase
Anexa I la CSB 0011	Nr. Crt.	Secția de circulație		Nr. Crt.	Zona de manevră/ LFI		Proprietar	Stația CF adiacentă
	1.	Constanța Port Terminal Ferry-Boat – Palas și retur;		1.	LFI Linia nr. 3 - Dana 64 – S.C. MINMETAL S.A. Constanța		S.C. MINMETAL S.A. Constanța	Stația CFR Constanța Port Mol 5
	2.	Constanța Port Zona B – Palas și retur;		2.	LFI S.C. AZOMUREȘ S.A. punct de lucru TERMINAL DE ÎNGRĂȘĂMINTE LICHIDE - Constanța		S.C. AZOMUREȘ S.A.	Stația CFR Constanța Port Mol 5
	3.	Palas – Post Medeeea - Post Constanța Vii - Constanța Port Mol 5 și retur;						
	4.	Constanța Port Zona B – Constanța Port Zona A și retur.						
Anexa II la CSB 0011	Nr. Crt.	Tip locomotivă		Nr. Locomotivă				
	1.	LDE 2100 CP		60 -1562-2 (serie șasiu 2185)				
	2.	LDH 1250 CP		81 -0422-6 (serie șasiu 25409)				
6.	S.C. REGIOTRANS S.R.L. Brașov						-	J08/62/2005
CS – Partea A	CSA 0005	RO1120100005	reînnoit	RO1120080006	12.02.2010	14.02.2010	14.02.2012	tip A
CS – Partea B	CSB 0018	RO1220100018	reînnoit	RO1220090201	12.02.2010	14.02.2010	14.02.2012	tip A
Anexa I la CSB 0018	Nr. Crt.	Secția de circulație		Nr. Crt.	Zona de manevră/ LFI		Proprietar	Stația CF adiacentă
	1.	Brașov – Bartolomeu - Zărnești și retur;		nu este cazul				
	2.	Brașov – Hărman - Întorsura Buzăului și retur;						
	3.	Sfântul Gheorghe – Tg. Secuiesc -Brețcu și retur;						
	4.	Brașov – Hărman -Sfântu Gheorghe și retur;						
	5.	Teiuș – Blaj – Târnăveni – Praid și retur;						
	6.	Odorhei – Sighișoara și retur;						
	7.	Teiuș – Coșlariu – Șibot –Cugir și retur;						
	8.	Coșlariu gr. Podu Mureș – Coșlariu și retur;						
	9.	Bărăbanț – Zlatna și retur;						
	10.	Lugoj – Buziaș – Jamu Mare și retur;						
	11.	București Nord –Craiova - Drobeta Turnu Severin - Lugoj -Timișoara Nord – Voiteni – Gătaia – Berzovia – Reșița Nord – Reșița Sud și retur;						
	12.	Arad – Nădlag și retur;						
	13.	Brașov – Predeal – Ploiești Vest - București Nord Grupa A și retur;						
	14.	Berzovia – Surduc Banat HM. – Grădinari Caraș – Oravița și retur;						

ASFR – AFER

Certificate de siguranță Partea A și Partea B eliberate operatorilor de transport feroviar conform OMT 535/2007 în perioada 01.01.2010 – 28.02.2010

Nr. crt.	Denumire juridică întreprindere feroviară certificată						Acronim	Nr. național de înregistrare	
CS - Partea A	Nr. referință internă	Nr. identificare UE	Nou/ Reinnoit/ Modificat	Nr. identificare UE certificat anterior	Data eliberării	Valabil de la	Valabil până la	Tip(uri) de serviciu(servicii)*	
CS - Partea B	Secții de circulație/Stații de cale ferată			Zone de manevră					
Anexa I la CSB	Nr. crt.	Secția de circulație		Nr. crt.	Zona de manevră/ Linia ferată industrială	Proprietar		Stația CF adiacentă	
Anexa II la CSB	Material rulant motor								
Anexa II la CSB	Nr. crt.	Tip locomotivă		Nr. locomotivă					
Anexa I la CSB 0018	15.	Bartolomeu – Făgăraș – Sibiu – Vințu de Jos și retur;							
	16.	București Nord – Ciulnița - Fetești - Constanța și retur;							
	17.	Brașov – Sighișoara –Mediaș – Copșa Mică - Blaj și retur;							
	18.	Vințu de Jos – Simeria – Ilia – Lugoj – Buziaș – Timișoara Nord și retur;							
	19.	Sf. Gheorghe – Malnaș Băi – Miercurea Ciuc - Siculeni și retur;							
	20.	Sibiu – Copșa Mică și retur;							
	21.	Teiuș – Tg. Mureș și retur ;							
	22.	Luduș – Bistrița Nord și retur ;							
	23.	Jebel – Giera și retur ;							
	24.	Arad – Vălcani și retur ;							
	25.	Periam – Sânaandrei – Timișoara Nord - Cruceni și retur ;							
	26.	Periam – Lovrin și retur ;							
	27.	Aradu Nou – Sinaandrei și retur ;							
	28.	București Nord – Pasărea și retur;							
	29.	Sântana – Ineu – Cermei și retur;							
	30.	Arad – Sântana - Nădab – Grăniceri și retur;							
	31.	Ploiești Vest – Ploiești Sud – Buzău – Foșani – Vaslui - Iași și retur;							
	32.	Lovrin - Nerau și retur;							
	33.	Jimbolia – Lovrin și retur;							
	34.	Timișoara Nord – Jimbolia și retur;							
	35.	Timișoara Nord – Lovrin și retur;							
	36.	Brașov – Brașov Triaj – Dârste și retur;							
	37.	Brașov – Brașov Triaj – Hărman și retur;							
	38.	Siculeni – Târgu Mureș și retur;							
	39.	Deda – Sărățel și retur;							
	40.	Războieni – Cluj Napoca și retur;							
	41.	Siculeni – Adjud și retur;							
	42.	Iași – Dângeni - Leorda și retur;							
	43.	Iași – Hârlău și retur;							
	44.	Lovrin – Tomnaticu - Cenad și retur;							
	45.	Corabia – Caracal – Roșiori Nord – Roșiori – Alexandria - Zimnicea și retur;							
	46.	Leorda – Botoșani și retur;							
	47.	Adjud – Mărășești – Tecuci și retur;							
	48.	Ilia – Zam – Bârzava – Radna – Arad și retur;							
	49.	Glogovăț – Aradu Nou și retur;							
	50.	Iași – Tg. Frumos – Pașcani – Dolhasca – Verești – Leorda și retur;							
	51.	Pașcani – Tg.Neamț și retur;							
	52.	Dolhasca – Fălțiceni și retur;							
	53.	Roman – Buhăești și retur;							
	54.	Crasna – Huși și retur;							
	55.	Iași – Nicolina – Socola și retur.							
	Anexa II la CSB 0018	Nr. Crt.	Tip locomotivă		Nr. Locomotivă				
		1.	AUTOMOTOR TIP X 4500 450 CP		97-0101-2				
			REMORCĂ AUTOMOTOR TIP XR 8400		97-0201-0				
		2.	AUTOMOTOR TIP X 4500 435 CP		97-0102-0				
			REMORCĂ AUTOMOTOR TIP XR 8400		97-0202-8				
		3.	AUTOMOTOR TIP X 4500 435 CP		97-0103-8				
	REMORCĂ AUTOMOTOR TIP XR 8400		97-0203-6						

ASFR – AFER

Certificate de siguranță Partea A și Partea B eliberate operatorilor de transport feroviar conform OMT 535/2007 în perioada 01.01.2010 – 28.02.2010

Nr. crt.	Denumire juridică întreprindere feroviară certificată						Acronim	Nr. național de înregistrare
CS - Partea A	Nr. referință internă	Nr. identificare UE	Nou/ Reînnoit/ Modificat	Nr. identificare UE certificat anterior	Data eliberării	Valabil de la	Valabil până la	Tip(uri) de serviciu(servicii)*
CS - Partea B	Secții de circulație/Stații de cale ferată				Zone de manevră			
Anexa I la CSB	Nr. crt.	Secția de circulație		Nr. crt.	Zona de manevră/ Linia ferată industrială	Proprietar		Stația CF adiacentă
Anexa II la CSB	Material rulant motor							
Anexa II la CSB	Nr. crt.	Tip locomotivă			Nr. locomotivă			
Anexa II la CSB 0018	4.	AUTOMOTOR TIP X 4500 435 CP			97-0104-6			
		REMORCĂ AUTOMOTOR TIP XR 8400			97-0204-4			
	5.	AUTOMOTOR TIP X 4500 435 CP			97-0105-3			
		REMORCĂ AUTOMOTOR TIP XR 8400			97-0205-1			
	6.	AUTOMOTOR TIP X 4500 450 CP			97-0501-3			
		REMORCA AUTOMOTOR TIP XR 8400			57-0401-0			
	7.	AUTOMOTOR TIP X 4500 450 CP			97-0503-9			
		REMORCĂ AUTOMOTOR TIP XR 8400			57-0403-6			
	8.	AUTOMOTOR TIP X 4500 450 CP			97-0504-7			
		REMORCĂ AUTOMOTOR TIP XR 8300			57-0304-6			
	9.	AUTOMOTOR TIP X 4500 450 CP			97-0505-4			
		REMORCĂ AUTOMOTOR TIP XR 8400			57-0405-1			
	10.	AUTOMOTOR TIP X 4500 450 CP			97-0506-2			
		REMORCĂ AUTOMOTOR TIP XR 8300			57-0306-1			
	11.	AUTOMOTOR TIP X 4500 450 CP			97-0507-0			
		REMORCA AUTOMOTOR TIP XR 8500			57-0507-4			
	12.	AUTOMOTOR TIP X 4500 450CP			97-0508-8			
		REMORCA AUTOMOTOR TIP XR 8500			57-0508-2			
	13.	AUTOMOTOR TIP X 4500 450 CP			97-0509-6			
		REMORCĂ AUTOMOTOR TIP XR 8500			57-0509-0			
	14.	AUTOMOTOR TIP X 4500 450 CP			97-0510-4			
		REMORCA AUTOMOTOR TIP XR 8500			57-0510-8			
	15.	AUTOMOTOR TIP X 4500 450 CP			97-0511-2			
		REMORCĂ AUTOMOTOR TIP XR 8500			57-0511-6			
	16.	AUTOMOTOR TIP X 4500 435 CP			97-0517-9			
		REMORCĂ AUTOMOTOR TIP XR 8400			57-0417-6			
	17.	AUTOMOTOR TIP X 4500 435 CP			97-0518-7			
		REMORCĂ AUTOMOTOR TIP XR 8500			57-0518-1			
	18.	AUTOMOTOR TIP X 4500 435 CP			97-0519-5			
		REMORCĂ AUTOMOTOR TIP XR 8500			57-0519-9			
	19.	AUTOMOTOR TIP X 4500 435 CP			97-0520-3			
		REMORCĂ AUTOMOTOR TIP XR 8400			57-0420-0			
	20.	AUTOMOTOR TIP X 4500 435 CP			97-0521-1			
		REMORCĂ AUTOMOTOR TIP XR 8500			57-0521-5			
	21.	AUTOMOTOR TIP X 4500 435 CP			97-0522-9			
		REMORCĂ AUTOMOTOR TIP XR 8400			57-0422-6			
	22.	AUTOMOTOR TIP X 4500 435 CP			97-0523-7			
		REMORCĂ AUTOMOTOR TIP XR 8500			57-0523-1			
	23.	AUTOMOTOR TIP X 4500 435 CP			97-0524-5			
		REMORCĂ AUTOMOTOR TIP XR 8500			57-0524-9			
	24.	AUTOMOTOR TIP X 4500 435 CP			97-0525-2			
		REMORCĂ AUTOMOTOR TIP XR 8500			57-0525-6			
	25.	AUTOMOTOR TIP X 4500 435 CP			97-0526-0			
		REMORCĂ AUTOMOTOR TIP XR 8300			57-0326-9			
	26.	AUTOMOTOR TIP X 4500 435 CP			97-0527-8			
		REMORCĂ AUTOMOTOR TIP XR 8600			57-0627-0			
	27.	AUTOMOTOR TIP X 4500 435 CP			97-0528-6			
		REMORCĂ AUTOMOTOR TIP XR 8300			57-0328-5			
	28.	AUTOMOTOR TIP X 4500 435 CP			97-0529-4			
		REMORCĂ AUTOMOTOR TIP XR 8700			57-0729-4			
	29.	AUTOMOTOR TIP X 4500 435 CP			97-0530-2			
		REMORCĂ AUTOMOTOR TIP XR 8300			57-0330-1			
	30.	AUTOMOTOR TIP X 4500 435 CP			97-0531-0			
		REMORCĂ AUTOMOTOR TIP XR 8400			57-0431-7			

ASFR – AFER

Certificate de siguranță Partea A și Partea B eliberate operatorilor de transport feroviar conform OMT 535/2007 în perioada 01.01.2010 – 28.02.2010

Nr. crt.	Denumire juridică întreprindere feroviară certificată						Acronim	Nr. național de înregistrare
CS - Partea A	Nr. referință internă	Nr. identificare UE	Nou/ Reînnoit/ Modificat	Nr. identificare UE certificat anterior	Data eliberării	Valabil de la	Valabil până la	Tip(uri) de serviciu(servicii)*
CS - Partea B	Secții de circulație/Stații de cale ferată			Zone de manevră				
Anexa I la CSB	Nr. crt.	Secția de circulație		Nr. crt.	Zona de manevră/ Linia ferată industrială	Proprietar		Stația CF adiacentă
Anexa II la CSB	Material rulant motor							
	Nr. crt.	Tip locomotivă		Nr. locomotivă				
Anexa II la CSB 0018	31.	AUTOMOTOR TIP X 4500 435 CP		97-0532-8				
		REMORCĂ AUTOMOTOR TIP XR 8400		57-0432-5				
	32.	AUTOMOTOR TIP X 4500 435 CP		97-0533-6				
		REMORCĂ AUTOMOTOR TIP XR 8600		57-0633-8				
	33.	AUTOMOTOR TIP X 4500 450 CP		97-0534-4				
		REMORCĂ AUTOMOTOR TIP XR 8300		57-0334-3				
	34.	AUTOMOTOR TIP X 4500 450 CP		97-0535-1				
		REMORCĂ AUTOMOTOR TIP XR 8300		57-0335-0				
	35.	AUTOMOTOR TIP X 4500 450 CP		97-0536-9				
		REMORCĂ AUTOMOTOR TIP XR 8300		57-0636-1				
	36.	AUTOMOTOR TIP X 4500 450 CP		97-0537-7				
		REMORCĂ AUTOMOTOR TIP XR 8500		57-0537-1				
	37.	AUTOMOTOR TIP X 4500 450 CP		97-0538-5				
		REMORCĂ AUTOMOTOR TIP XR 8600		57-0638-7				
	38.	AUTOMOTOR TIP X 4500 450 CP		97-0539-3				
		REMORCĂ AUTOMOTOR TIP XR 8400		57-0439-0				
	39.	AUTOMOTOR TIP X 4500 450 CP		97-0540-1				
		REMORCĂ AUTOMOTOR TIP XR 8500		57-0540-5				
	40.	AUTOMOTOR TIP X 4500 450 CP		97-0541-9				
		REMORCĂ AUTOMOTOR TIP XR 8400		57-0441-6				
	41.	AUTOMOTOR TIP X 4500 450 CP		97-0542-7				
		REMORCĂ AUTOMOTOR TIP XR 8500		57-0442-4				
	42.	AUTOMOTOR TIP X 4500 450 CP		97-0543-5				
		REMORCĂ AUTOMOTOR TIP XR 8600		57-0643-7				
	43.	AUTOMOTOR TIP X 4500 450 CP		97-0544-3				
		REMORCĂ AUTOMOTOR TIP XR 8300		57-0344-2				
	44.	AUTOMOTOR TIP X 4500 450 CP		97-0545-0				
		REMORCĂ AUTOMOTOR TIP XR 8600		57-0645-2				
	45.	AUTOMOTOR TIP X 4500 450 CP		97-0546-8				
		REMORCĂ AUTOMOTOR TIP XR 8300		57-0346-7				
	46.	AUTOMOTOR TIP X 4500 450 CP		97-0547-6				
		REMORCĂ AUTOMOTOR TIP XR 8600		57-0647-8				
	47.	AUTOMOTOR TIP X 4500 450 CP		97-0548-4				
		REMORCĂ AUTOMOTOR TIP XR 8400		57-0648-6				
	48.	AUTOMOTOR TIP X 4500 450 CP		97-0549-2				
		REMORCĂ AUTOMOTOR TIP XR 8500		57-0549-6				
	49.	AUTOMOTOR TIP X 4500 450 CP		97-0550-0				
		REMORCĂ AUTOMOTOR TIP XR 8300		57-0350-9				
	50.	AUTOMOTOR TIP X 4500 450 CP		97-0552-6				
		REMORCĂ AUTOMOTOR TIP XR 8300		57-0352-5				
	51.	AUTOMOTOR TIP X 4500 450 CP		97-0554-2				
		REMORCĂ AUTOMOTOR TIP XR 8400		57-0454-9				
	52.	AUTOMOTOR TIP X 4500 450 CP		97-0555-9				
		REMORCĂ AUTOMOTOR TIP XR 8300		57-0355-8				
	53.	AUTOMOTOR TIP X 4500 450 CP		97-0556-7				
		REMORCĂ AUTOMOTOR TIP XR 8400		57-0456-4				
	54.	AUTOMOTOR TIP X 4500 450 CP		97-0557-5				
		REMORCĂ AUTOMOTOR TIP XR 8400		57-0457-2				
	55.	AUTOMOTOR TIP X 4500 450 CP		97-0558-3				
		REMORCĂ AUTOMOTOR TIP XR 8300		57-0358-2				
	56.	AUTOMOTOR TIP X 4500 450 CP		97-0559-1				
		REMORCĂ AUTOMOTOR TIP XR 8300		57-0359-0				
	57.	AUTOMOTOR TIP X 4500 450 CP		97-0560-9				
		REMORCĂ AUTOMOTOR TIP XR 8400		57-0460-6				

ASFR – AFER

Certificate de siguranță Partea A și Partea B eliberate operatorilor de transport feroviar conform OMT 535/2007 în perioada 01.01.2010 – 28.02.2010

Nr. crt.	Denumire juridică întreprindere feroviară certificată						Acronim	Nr. național de înregistrare
CS - Partea A	Nr. referință internă	Nr. identificare UE	Nou/ Reînnoit/ Modificat	Nr. identificare UE certificat anterior	Data eliberării	Valabil de la	Valabil până la	Tip(uri) de serviciu(servicii)*
CS - Partea B	Secții de circulație/Stații de cale ferată			Zone de manevră				
Anexa I la CSB	Nr. crt.	Secția de circulație		Nr. crt.	Zona de manevră/ Linia ferată industrială	Proprietar		Stația CF adiacentă
Anexa II la CSB	Material rulant motor							
Anexa II la CSB	Nr. crt.	Tip locomotivă			Nr. locomotivă			
Anexa II la CSB 0018	58.	AUTOMOTOR TIP X 4500 435 CP			97-0561-7			
		REMORCĂ AUTOMOTOR TIP XR 8600			57-0661-9			
	59.	AUTOMOTOR TIP X 4500 435 CP			97-0562-5			
		REMORCĂ AUTOMOTOR TIP XR 8600			57-0662-7			
	60.	AUTOMOTOR TIP X 4500 450 CP			97-0563-3			
		REMORCĂ AUTOMOTOR TIP XR 8700			57-0763-3			
	61.	AUTOMOTOR TIP X 4500 450 CP			97-0564-1			
		REMORCĂ AUTOMOTOR TIP XR 8500			57-0564-5			
	62.	AUTOMOTOR TIP X 4500 450 CP			97-0566-6			
		REMORCĂ AUTOMOTOR TIP XR 8300			57-0366-5			
	63.	AUTOMOTOR TIP X 4500 450 CP			97-0567-4			
		REMORCĂ AUTOMOTOR TIP XR 8600			57-0667-6			
	64.	AUTOMOTOR TIP X 4500 430 CP			97-0568-2			
		REMORCĂ AUTOMOTOR TIP XR 8600			57-0668-4			
	65.	AUTOMOTOR TIP X 4500 430 CP			97-0569-0			
		REMORCĂ AUTOMOTOR TIP XR 8600			57-0669-2			
	66.	AUTOMOTOR TIP X 4500 430 CP			97-0570-8			
		REMORCĂ AUTOMOTOR TIP XR 8400			57-0470-5			
	67.	AUTOMOTOR TIP X 4500 430 CP			97-0571-6			
		REMORCĂ AUTOMOTOR TIP XR 8600			57-0671-8			
	68.	AUTOMOTOR TIP X 4500 450 CP			97-0572-4			
		REMORCĂ AUTOMOTOR TIP XR 8600			57-0672-6			
	69.	AUTOMOTOR TIP X 4500 450 CP			97-0573-2			
		REMORCĂ AUTOMOTOR TIP XR 8700			57-0773-2			
	70.	AUTOMOTOR TIP X 4500 450 CP			97-0574-0			
		REMORCĂ AUTOMOTOR TIP XR 8600			57-0674-2			
	71.	AUTOMOTOR TIP X 4500 450 CP			97-0575-7			
		REMORCĂ AUTOMOTOR TIP XR 8600			57-0675-9			
	72.	AUTOMOTOR TIP X 4500 450 CP			97-0576-5			
		REMORCĂ AUTOMOTOR TIP XR 8600			57-0676-7			
	73.	AUTOMOTOR TIP X 4500 450 CP			97-0577-3			
		REMORCĂ AUTOMOTOR TIP XR 8600			57-0377-2			
	74.	AUTOMOTOR TIP X 4500 450 CP			97-0578-1			
		REMORCĂ AUTOMOTOR TIP XR 8600			57-0778-1			
	75.	AUTOMOTOR TIP X 4500 450 CP			97-0579-9			
		REMORCĂ AUTOMOTOR TIP XR 8600			57-0679-1			
	76.	AUTOMOTOR TIP X 4500 450 CP			97-0580-7			
		REMORCĂ AUTOMOTOR TIP XR 8600			57-0680-9			
	77.	AUTOMOTOR TIP X 4500 450 CP			97-0581-5			
		REMORCĂ AUTOMOTOR TIP XR 8600			57-0681-7			
	78.	AUTOMOTOR TIP X 4500 450 CP			97-0582-3			
		REMORCĂ AUTOMOTOR TIP XR 8600			57-0582-7			
	79.	AUTOMOTOR TIP X 4500 450 CP			97-0583-1			
		REMORCĂ AUTOMOTOR TIP XR 8700			57-0783-1			
	80.	AUTOMOTOR TIP X 4500 450 CP			97-0584-9			
		REMORCĂ AUTOMOTOR TIP XR 8600			57-0684-1			
	81.	AUTOMOTOR TIP X 4500 450 CP			97-0585-6			
		REMORCĂ AUTOMOTOR TIP XR 8600			57-0685-8			
82.	LE 2940 KW			91 53 0 425517-6 (serie șasiu FN)				
83.	LE 2940 KW			91 53 0 425572-1 (serie șasiu FN)				
84.	LE 2940 KW			91 53 0 425576-2 (serie șasiu FN)				
7.	S.C. ELECTRO COMP S.R.L. Iași						-	J22/265/2001
CS – Partea A	CSA 0006	RO1120100006	reînnoit	RO1120080008	18.02.2010	21.02.2010	21.02.2012	tip C, inclusiv transport mărfuri periculoase
CS – Partea B	CSB 0024	RO1220100024	reînnoit	RO1220090176	18.02.2010	21.02.2010	21.02.2011	tip C, inclusiv transport mărfuri periculoase

ASFR – AFER

Certificate de siguranță Partea A și Partea B eliberate operatorilor de transport feroviar conform OMT 535/2007 în perioada 01.01.2010 – 28.02.2010

Nr. crt.	Denumire juridică întreprindere feroviară certificată						Acronim	Nr. național de înregistrare
CS - Partea A	Nr. referință internă	Nr. identificare UE	Nou/ Reinnoit/ Modificat	Nr. identificare UE certificat anterior	Data eliberării	Valabil de la	Valabil până la	Tip(uri) de serviciu(servicii)*
CS - Partea B	Secții de circulație/Stații de cale ferată			Zone de manevră				
Anexa I la CSB	Nr. crt.	Secția de circulație		Nr. crt.	Zona de manevră/ Linia ferată industrială	Proprietar		Stația CF adiacentă
Anexa II la CSB	Nr. crt.	Tip locomotivă		Nr. locomotivă				
Anexa I la CSB 0024	Nr. Crt.	Secția de circulație		Nr. Crt.	Zona de manevră/ LFI	Proprietar		Stația CF adiacentă
		nu este cazul		1.	LFI S.C. COM - BETON S.A. Iași	S.C. COM - BETON S.A. Iași		Stația CF Socola
				2.	LFI S.C. REMAT S.A. Iași	S.C. REMAT S.A. Iași		Stația CF Socola
				3.	LFI S.C. AGMUS S.A. Iași	S.C. AGMUS S.A. Iași		Stația CF Socola
				4.	LFI S.C. ROMCARBON S.A. – ROMCARBON II	S.C. LUKOIL ROMÂNIA S.R.L.		Stația CF Socola
Anexa II la CSB 0024	Nr. Crt.	Tip locomotivă		Nr. Locomotivă				
	1.	LDH 450 CP		86 – 0083 – 5 (serie șasiu 24733)				
	2.	LDH 450 CP		86 – 0097 – 5 (serie șasiu 24733)				
8.	S.C. ELECTRO COMP S.R.L. Iași						-	J22/265/2001
CS – Partea A	CSA 0006	RO1120100006	reinnoit	RO1120080008	18.02.2010	21.02.2010	21.02.2012	tip C, inclusiv transport mărfuri periculoase
CS – Partea B	CSB 0027	RO1220100027	reinnoit	RO1220090028	18.02.2010	21.02.2010	21.02.2011	tip C, inclusiv transport mărfuri periculoase
Anexa I la CSB 0027	Nr. Crt.	Secția de circulație		Nr. Crt.	Zona de manevră/ LFI	Proprietar		Stația CF adiacentă
		nu este cazul		1.	LFI S.C. PETROM S.A. București - Depozit Suceava	S.C. PETROM S.A.		Stația CF Suceava
				2.	LFI S.C. COM-REMAT S.R.L. Iași – Depozit Suceava	S.C. COM-REMAT S.R.L. Iași		Stația CF Suceava
				3.	LFI S.C. Întreținere și Reparații Vagoane – „CFR IRV” S.A. Constanța – Secția IRV Suceava	S.C. Întreținere și Reparații Vagoane – „CFR IRV” S.A.		Stația CF Suceava
				4.	LFI S.C. COMAT S.A. Suceava	S.C. PETROM LPG S.A. Punct de lucru Suceava		Stația CF Suceava
Anexa II la CSB 0027	Nr. Crt.	Tip locomotivă		Nr. Locomotivă				
	1.	LDH 450 CP		86 – 0082 – 7 (serie șasiu 22868)				
9.	S.C. ELECTRO COMP S.R.L. Iași						-	J22/265/2001
CS – Partea A	CSA 0006	RO1120100006	reinnoit	RO1120080008	18.02.2010	21.02.2010	21.02.2012	tip C, inclusiv transport mărfuri periculoase
CS – Partea B	CSB 0025	RO1220100025	reinnoit	RO1220090026	18.02.2010	21.02.2010	21.02.2011	tip C, inclusiv transport mărfuri periculoase
Anexa I la CSB 0025	Nr. Crt.	Secția de circulație		Nr. Crt.	Zona de manevră/ LFI	Proprietar		Stația CF adiacentă
		nu este cazul		1.	LFI S.C. PREDEMET S.A. Podu Iloaiei	S.C. PREDEMET S.A. Podu Iloaiei		Stația CF Podu Iloaiei
Anexa II la CSB 0025	Nr. Crt.	Tip locomotivă		Nr. Locomotivă				
	1.	LDH 700 CP		85-0154-6 (serie șasiu 23566)				
10.	S.C. ELECTRO COMP S.R.L. Iași						-	J22/265/2001
CS – Partea A	CSA 0006	RO1120100006	reinnoit	RO1120080008	18.02.2010	21.02.2010	21.02.2012	tip C, inclusiv transport mărfuri periculoase
CS – Partea B	CSB 0020	RO1220100020	reinnoit	RO1220090023	18.02.2010	21.02.2010	21.02.2011	tip C, inclusiv transport de mărfuri periculoase
Anexa I la CSB 0020	Nr. Crt.	Secția de circulație		Nr. Crt.	Zona de manevră/ LFI	Proprietar		Stația CF adiacentă
		Nu este cazul		1.	LFI S.C. ELECTROCOMP S.R.L. Iași – Depozit Botoșani	S.C. ELECTROCOMP S.R.L. Iași		Stația CF Botoșani
				2.	LFI S.C. AVIS INDCOM S.R.L. Botoșani	S.C. AVIS INDCOM S.R.L. Botoșani		Stația CF Botoșani
				3.	LFI S.C. TERMICA S.A. Botoșani	S.C. TERMICA S.A. Botoșani		Stația CF Botoșani
Anexa II la CSB 0020	Nr. Crt.	Tip locomotivă		Nr. Locomotivă				
	1.	LDH 700 CP		85 – 0151 – 2 (serie șasiu 23037)				
11.	S.C. ELECTRO COMP S.R.L. Iași						-	J22/265/2001
CS – Partea A	CSA 0006	RO1120100006	reinnoit	RO1120080008	18.02.2010	21.02.2010	21.02.2012	tip C, inclusiv transport mărfuri periculoase
CS – Partea B	CSB 0021	RO1220100021	reinnoit	RO1220090025	18.02.2010	21.02.2010	21.02.2011	tip C, inclusiv transport de mărfuri periculoase
Anexa I la CSB 0021	Nr. Crt.	Secția de circulație		Nr. Crt.	Zona de manevră/ LFI	Proprietar		Stația CF adiacentă
		nu este cazul		1.	LFI S.C. MOLDFICA S.A. Iași	S.C. VEGA 93 S.R.L.		Stația CF Lețcani

ASFR – AFER

Certificate de siguranță Partea A și Partea B eliberate operatorilor de transport feroviar conform OMT 535/2007 în perioada 01.01.2010 – 28.02.2010

Nr. crt.	Denumire juridică întreprindere feroviară certificată						Acronim	Nr. național de înregistrare
CS - Partea A	Nr. referință internă	Nr. identificare UE	Nou/ Reînnoit/ Modificat	Nr. identificare UE certificat anterior	Data eliberării	Valabil de la	Valabil până la	Tip(uri) de serviciu(servicii)*
CS - Partea B	Secții de circulație/Stații de cale ferată			Zone de manevră				
Anexa I la CSB	Nr. crt.	Secția de circulație		Nr. crt.	Zona de manevră/ Linia ferată industrială	Proprietar		Stația CF adiacentă
Anexa II la CSB	Material rulant motor							
Anexa II la CSB 0021	Nr. crt.	Tip locomotivă		Nr. locomotivă				
1.		LDH 700 CP		85 – 0665 – 1 (serie șasiu 24298)				
12.	S.C. ELECTRO COMP S.R.L. Iași						-	J22/265/2001
CS – Partea A	CSA 0006	RO1120100006	reînnoit	RO1120080008	18.02.2010	21.02.2010	21.02.2012	tip C, inclusiv transport mărfuri periculoase
CS – Partea B	CSB 0023	RO1220100023	reînnoit	RO1220090177	18.02.2010	21.02.2010	21.02.2011	tip C, inclusiv transport mărfuri periculoase
Anexa I la CSB 0023	Nr. crt.	Secția de circulație		Nr. crt.	Zona de manevră/ LFI	Proprietar		Stația CF adiacentă
		nu este cazul		1.	LFI S.C. PETROM S.A. – Zona PECO Iași – Depozit Iași	S.C. PETROM S.A.		Stația CF Iași
Anexa II la CSB 0023	Nr. crt.	Tip locomotivă		Nr. Locomotivă				
1.		LDH 700 CP		85 – 0150 – 4 (serie șasiu 23738)				
13.	S.C. ELECTRO COMP S.R.L. Iași						-	J22/265/2001
CS – Partea A	CSA 0006	RO1120100006	reînnoit	RO1120080008	18.02.2010	21.02.2010	21.02.2012	tip C, inclusiv transport mărfuri periculoase
CS – Partea B	CSB 0022	RO1220100022	nou	nu este cazul	18.02.2010	21.02.2010	21.02.2011	tip C, inclusiv transport mărfuri periculoase
Anexa I la CSB 0022	Nr. crt.	Secția de circulație		Nr. crt.	Zona de manevră/ LFI	Proprietar		Stația CF adiacentă
		nu este cazul		1.	LFI S.C. FIBREXNYLON S.A. Săvinești	S.C. DG PETROL S.R.L.		Stația CF Roznov
Anexa II la CSB 0022	Nr. crt.	Tip locomotivă		Nr. Locomotivă				
1.		LDH 1250 CP		81 – 0849 – 0 (serie șasiu 23090)				
14.	S.C. ELECTRO COMP S.R.L. Iași						-	J22/265/2001
CS – Partea A	CSA 0006	RO1120100006	reînnoit	RO1120080008	18.02.2010	21.02.2010	21.02.2012	tip C, inclusiv transport mărfuri periculoase
CS – Partea B	CSB 0026	RO1220100026	nou	nu este cazul	18.02.2010	21.02.2010	21.02.2011	tip C, inclusiv transport mărfuri periculoase
Anexa I la CSB 0026	Nr. crt.	Secția de circulație		Nr. crt.	Zona de manevră/ LFI	Proprietar		Stația CF adiacentă
		nu este cazul		1.	LFI S.C. PETROM S.A. Sucursala PECO Bacău	S.C. PETROM S.A.		Stația CF Bacău
Anexa II la CSB 0026	Nr. crt.	Tip locomotivă		Nr. Locomotivă				
1.		LDH 1250 CP		81 – 0847 – 4 (serie șasiu 22078)				
15.	S.C. CONPET S.A. Ploiești						-	J29/6/1991
CS – Partea A	CSA 0007	RO1120100007	reînnoire	RO1120080009	25.02.2010	27.02.2010	27.02.2012	tip C, inclusiv transport de mărfuri periculoase
CS – Partea B	CSB 0030	RO1220100030	reînnoire	RO1220090050	25.02.2010	27.02.2010	27.02.2011	tip C, inclusiv transport de mărfuri periculoase
Anexa I la CSB 0030	Nr. crt.	Secția de circulație		Nr. crt.	Zona de manevră/ LFI	Proprietar		Stația CF adiacentă
		nu este cazul		1.	LFI S.C. PETROM S.A.	S.C. PETROM S.A. – Zona Grup de Zăcămintă Suplac		Stația CF Suplac de Barcău
Anexa II la CSB 0030	Nr. crt.	Tip locomotivă		Nr. Locomotivă				
1.		LDH 1250 CP		81-0840-9 (serie șasiu 22706)				
16.	S.C. CONPET S.A. Ploiești						-	J29/6/1991
CS – Partea A	CSA 0007	RO1120100007	reînnoire	RO1120080009	25.02.2010	27.02.2010	27.02.2012	tip C, inclusiv transport de mărfuri periculoase
CS – Partea B	CSB 0031	RO1220100031	reînnoire	RO1220090051	25.02.2010	27.02.2010	27.02.2011	tip C, inclusiv transport de mărfuri periculoase
Anexa I la CSB 0031	Nr. crt.	Secția de circulație		Nr. crt.	Zona de manevră/ LFI	Proprietar		Stația CF adiacentă
		nu este cazul		1.	LFI S.C. CONPET S.A. – Rampa SALONTA	S.C. CONPET S.A.		Salonta
Anexa II la CSB 0031	Nr. crt.	Tip locomotivă		Nr. Locomotivă				
1.		LDH 700 CP		85-0158-7 (serie șasiu 24780)				
17.	S.C. CONPET S.A. Ploiești						-	J29/6/1991
CS – Partea A	CSA 0007	RO1120100007	reînnoire	RO1120080009	25.02.2010	27.02.2010	27.02.2012	tip C, inclusiv transport de mărfuri periculoase
CS – Partea B	CSB 0032	RO1220100032	reînnoire	RO1220090131	25.02.2010	27.02.2010	27.02.2011	tip C, inclusiv transport de mărfuri periculoase
Anexa I la CSB 0032	Nr. crt.	Secția de circulație		Nr. crt.	Zona de manevră/ LFI	Proprietar		Stația CF adiacentă
		nu este cazul		1.	LFI S.C. CONPET S.A. – Rampa Pecica	S.C. CONPET S.A.		Stația CF Pecica

ASFR – AFER

Certificate de siguranță Partea A și Partea B eliberate operatorilor de transport feroviar conform OMT 535/2007 în perioada 01.01.2010 – 28.02.2010

Nr. crt.	Denumire juridică întreprindere feroviară certificată						Acronim	Nr. național de înregistrare
CS - Partea A	Nr. referință internă	Nr. identificare UE	Nou/ Reinnoit/ Modificat	Nr. identificare UE certificat anterior	Data eliberării	Valabil de la	Valabil până la	Tip(uri) de serviciu(servicii)*
CS - Partea B	Secții de circulație/Stații de cale ferată			Zone de manevră				
Anexa I la CSB	Nr. crt.	Secția de circulație		Nr. crt.	Zona de manevră/ Linia ferată industrială	Proprietar		Stația CF adiacentă
Anexa II la CSB	Material rulant motor							
Anexa II la CSB 0032	Nr. crt.	Tip locomotivă		Nr. locomotivă				
1.		LDH 1250 CP		81-0790-6 (serie șasiu 22596)				
18.	S.C. ROMPETROL LOGISTICS S.R.L. București						RPL	J29/2556/2008
CS – Partea A	CSA 0048	RO1120080048	reinnoit	RO1120080012	08.10.2008	08.10.2008	11.03.2010	tip B, inclusiv transport mărfuri periculoase
CS – Partea B	CSB 0009	RO1220100009	actualizat/ modificat	RO1220090128	19.01.2010	19.01.2010	11.03.2010	tip B, inclusiv transport mărfuri periculoase
Anexa I la CSB 0009	Nr. crt.	Secția de circulație		Nr. crt.	Zona de manevră/ LFI	Proprietar		Stația CF adiacentă
	1.	Capu Midia - Năvodari – Lumina P.2 – Nazarcea – Dorobanțu – Post Medgidia Gr. B – Medgidia și retur;		1.	LFI S.C. ROMPETROL RAFINARE S.A. Constanța	S.C. ROMPETROL RAFINARE S.A. Constanța		Capu Midia
	2.	Dorobanțu – Medgidia P.C.2 h – Romcim Medgidia și retur;		2.	LFI S.C. ROMPETROL PETROCHEMICALS S.R.L. Constanța	S.C. ROMPETROL RAFINARE S.A. Constanța		Capu Midia
	3.	Medgidia P.C.2 h – Medgidia și retur;		3.	LFI S.C. UZINA TERMoeLECTRICA MIDIA S.A. Năvodari	S.C. UZINA TERMoeLECTRICA MIDIA S.A. Năvodari		Capu Midia
	4.	Lumina P.2 - Siutghiol – Constanța Mărfuri – Palas și retur ;		4.	LFI GRUP DE ZACAMINTE PETROMAR CONSTANȚA – Terminal Midia	S.C. PETROM S.A. Membru OMV Group București		Capu Midia
	5.	Constanța Mărfuri – Constanța P.1 – Constanța – Constanța P.2 – Post Constanța VII – Agigea Nord P.1 – Agigea Nord Oil Terminal și retur;		5.	LFI S.C. ROMPETROL LOGISTICS S.R.L. București – P.L. Vega Trans Ploiești	S.C. ROMPETROL LOGISTICS S.R.L. București		H.M. Ploiești Nord
	6.	Palas – Constanța P.1 și retur;		6.	LFI S.C. REMAT PRAHOVA S.A. Ploiești	S.C. REMAT PRAHOVA S.A. Ploiești		H.M. Ploiești Nord
	7.	Palas – Post Medeea – Post Constanța VII – Constanța Port Mol 5 și retur;		7.	LFI S.C. ARTSANI COM S.R.L. Ploiești	S.C. ARTSANI COM S.R.L. Ploiești		H.M. Ploiești Nord
	8.	Post Constanța VII – Constanța Port Zona B și retur ;		8.	LFI S.C. ROMOIL S.A. Brașov – Depozit Carburanți Mogoșoaia	S.C. ROMOIL S.A. Brașov		Mogoșoaia
	9.	Medgidia – Tulcea Mărfuri și retur;		9.	LFI S.C. EXPRESS ROMANIA S.R.L. București	S.C. EXPRESS ROMANIA S.R.L. București		Mogoșoaia
	10.	Palas – Medgidia – Fetești – Ciulnița – Lehliu – Ram.Pasărea – Voluntari H.M. – Otopeni H.M. – Mogoșoaia – Chiajna – Videle – Caracal – Craiova – Ișalnița – Filași – Cărbunești – Târgu Jiu – Petroșani – Simeria – Deva – Glogovăț – Arad - Curtici și retur;		10.	LFI S.C. BALDING BUCHAREST DISTRIBUTION PARK S.A. București	S.C. BALDING BUCHAREST DISTRIBUTION PARK S.A. București		Mogoșoaia
	11.	Caracal – Piatra Olt – Govora – Răureni – Râmnicu Vâlcea și retur;		11.	LFI S.C. PETROM AVIATION S.A. Otopeni	S.C. PETROM AVIATION S.A. Otopeni		Balotești
	12.	Arad – Ronaț Triaj – Timișoara Nord – Timișoara Sud – Semenice H.M. și retur;		12.	LFI S.C. ROMANIAN FUELLING SERVICES S.R.L. Otopeni	S.C. ROMANIAN FUELLING SERVICES S.R.L. Otopeni		Balotești
	13.	Timișoara Nord – Timișoara Vest și retur;		13.	LFI S.C. OIL TERMINAL S.A. Constanța – Depozit Nord – Rampa 2 B	S.C. OIL TERMINAL S.A. Constanța		Palas
	14.	Ram.Pasărea – Pantelimon – București Băneasa – Ram.Pajura – București Triaj Post 17 – București Noi Gr.C – Chiajna - București Vest – Jilava - București Progresu și retur;		14.	LFI S.C. ROMÂNIA EUROEST S.A. Constanța – Atelier Hala Locomotive	S.C. ROMÂNIA EUROEST S.A. Constanța		Palas
	15.	Videle – R2 Videle – Rădulești H.M. – Giurgiu Nord – P.mac.R3 Giurgiu - Giurgiu Sud și retur;						
	16.	Pantelimon – București Sud și retur;						
	17.	Voluntari H.M. – București Sud și retur ;						
	18.	Ram. Pajura – Pajura H.M. – Chitila – P.mac. R1 Buciumeni – P. mac. R3 Buciumeni - Mogoșoaia și retur;						
	19.	P.mac.R3 Buciumeni – Buftea – Brazi – P.mac. Ram. Ploiești Triaj – Ploiești Sud – Ploiești Est Post 1 și retur;						
	20.	Chitila – Ram. Rudeni – București Noi și retur;						
	21.	Chitila – Săbăreni și retur;						
22.	Săbăreni - Ram. Săbăreni și retur;							

ASFR – AFER

Certificate de siguranță Partea A și Partea B eliberate operatorilor de transport feroviar conform OMT 535/2007 în perioada 01.01.2010 – 28.02.2010

Nr. crt.	Denumire juridică întreprindere feroviară certificată						Acronim	Nr. național de înregistrare
CS - Partea A	Nr. referință internă	Nr. identificare UE	Nou/ Reinnoit/ Modificat	Nr. identificare UE certificat anterior	Data eliberării	Valabil de la	Valabil până la	Tip(uri) de serviciu(servicii)*
CS - Partea B	Secții de circulație/Stații de cale ferată				Zone de manevră			
Anexa I la CSB	Nr. crt.	Secția de circulație		Nr. crt.	Zona de manevră/ Linia ferată industrială	Proprietar		Stația CF adiacentă
Anexa II la CSB	Material rulant motor							
Anexa II la CSB	Nr. crt.	Tip locomotivă			Nr. locomotivă			
Anexa I la CSB 0009	23.	Buftea – Chitila – București Nord și retur;						
	24.	Buftea – P. mac. R1 Buciumeni – Ram. Săbăreni – Titu – Golești – Ram. Golești - Pitești și retur;						
	25.	Pitești - Bradu de Sus – Bradu Rafinărie și retur;						
	26.	Golești – Ram. Golești – Bradu de Sus și retur;						
	27.	Fetești – Țândărei – Făurei – Buzău – Ploiești E.–Ploiești E. Post1–Ploiești N. H.M.–Scăieni – Vălenii de Munte și retur;						
	28.	Țândărei – Slobozia Veche – Urziceni – Armășești – Balotești - Mogoșoaia și retur;						
	29.	Făurei – Făurei Ram. Dedulești – Brăila – Brăila Port și retur;						
	30.	Brăila – Bărboși – Galați – Galați Brateș și retur;						
	31.	Făurei Ram. Cireșu – Făurei Ram. Dedulești și retur;						
	32.	P.mac.Ram.Ploiești TJ–Ploiești V. și retur;						
	33.	Brazi – Ghighiu – Ploiești Est și retur ;						
	34.	Ploiești Est – Ploiești Sud – Ploiești Vest – Câmpina – Predeal – Dârste – Brașov – Bartolomeu – Zărnești și retur;						
	35.	Dârste – Ram. Brașov Tanzit – Brașov și retur;						
	36.	Dârste - Brașov Triaj și retur;						
	37.	Brașov – Rupea – Sighișoara – Blaj – Coșlariu Gr. P. Mureș – Coșlariu – Vințu de Jos – Ram. Simeria – Simeria și retur;						
	38.	Ram. Simeria - Simeria Triaj – Simeria și retur;						
	39.	Coșlariu – Teiuș – Războieni – Cojocna H.M. - Ram. Jucu – Ram. Cojocna – Dej Călători – Dej și retur;						
	40.	Coșlariu Gr. P. Mureș – Teiuș și retur;						
	41.	Ram. Jucu – Apahida – Cluj Napoca Est – Cluj Napoca – Oradea – Episcopia Bihor și retur;						
	42.	Ram. Cojocna– Apahida și retur;						
	43.	Dej – Jibou – Zalău Nord – Sărmășag – Șimleul Silvaniei și retur;						
	44.	Dej – Beclean pe Someș – Salva – Ilva Mică – Vatra Dornei – Argestru – Iacobeni – Mestecăniș – Pojorâta – Suceava – Pașcani – Bacău – Adjud – Mărășești – Focșani – Buzău Ram. Boboc – Buzău Sud H.M. și retur;						
	45.	Buzău Ram. Boboc – Buzău și retur;						
	46.	Suceava – Suceava Nord – Dărmănești – Dornești – Vișani și retur;						
	47.	Pașcani – Ram. Pașcani – Ruginoasa – Tg. Frumos – Iași – Socola și retur;						
	48.	Pașcani Triaj – Ram. Pașcani și retur;						
	49.	Adjud – Borzești Bacău – Onești – Ghimeș – Livezi Ciuc – Siculeni – Sfântu Gheorghe – Prejmer H.M. – Hărman - Brașov Triaj - Brașov și retur;						
	50.	Hărman – Brașov și retur;						
	51.	Siculeni – Deda – Sărățel – Beclean pe Someș și retur;						
	52.	Mihăileni H.M. – Ram. Madaraș Ciuc – Mădăraș Ciuc H.M. și retur.						
	53.	Filiași - Drobeta Turnu Severin - Orșova și retur.						

ASFR – AFER

Certificate de siguranță Partea A și Partea B eliberate operatorilor de transport feroviar conform OMT 535/2007 în perioada 01.01.2010 – 28.02.2010

Nr. crt.	Denumire juridică întreprindere feroviară certificată						Acronim	Nr. național de înregistrare
CS - Partea A	Nr. referință internă	Nr. identificare UE	Nou/ Reinnoit/ Modificat	Nr. identificare UE certificat anterior	Data eliberării	Valabil de la	Valabil până la	Tip(uri) de serviciu(servicii)*
CS - Partea B	Secții de circulație/Stații de cale ferată			Zone de manevră				
Anexa I la CSB	Nr. crt.	Secția de circulație		Nr. crt.	Zona de manevră/ Linia ferată industrială	Proprietar		Stația CF adiacentă
Anexa II la CSB	Material rulant motor							
Anexa II la CSB 0009	Nr. crt.	Tip locomotivă		Nr. locomotivă				
	Nr. Crt.	Tip locomotivă		Nr. Locomotivă				
	Pt. transport tip B							
	1.	LE 5100KW		40 – 0185 – 5 (serie șasiu 611)				
	2.	LE 5100KW		40 – 0605 – 2 (serie șasiu 108)				
	3.	LE 5100KW		40 – 0691 – 2 (serie șasiu 797)				
	4.	LE 5100KW		40 – 0711 – 8 (serie șasiu 817)				
	5.	LE 5100KW		40 – 0723 – 3 (serie șasiu 828)				
	6.	LE 5100KW		40 – 0733 – 2 (serie șasiu 838)				
	7.	LE 5100KW		40 – 1081 – 5 (serie șasiu 205)				
	8.	LE 5100KW		40 – 1082 – 3 (serie șasiu 058)				
	9.	LE 5100KW		40 – 1084 – 9 (serie șasiu 016)				
	10.	LDE 2100 CP		60 – 0180 – 4 (serie șasiu 951)				
	11.	LDE 2100 CP		60 – 0216 – 6 (serie șasiu 246)				
	12.	LDE 2100 CP		60 – 0249 – 7 (serie șasiu 294)				
	13.	LDE 2100 CP		60 – 0261 – 2 (serie șasiu 306)				
	14.	LDE 2100 CP		60 – 1566 – 1 (serie șasiu 1343)				
	15.	LDE 2100 CP		60 – 1567 – 1 (serie șasiu 827)				
	16.	LDE 2100 CP		60 – 1571 – 3 (serie șasiu 1706)				
	17.	LDE 2100 CP		60 – 1572 – 1 (serie șasiu 1203)				
	18.	LDE 2100 CP		60 – 1573 – 9 (serie șasiu 2264)				
	19.	LDE 2100 CP		60 – 1627 – 3 (serie șasiu 123)				
	20.	LDE 2100 CP		60 – 1640 – 6 (serie șasiu 2148)				
	21.	LDE 1250 CP		69 – 0047 – 6 (serie șasiu 23918)				
	22.	LDE 1250 CP		69 – 0048 – 4 (serie șasiu 24272)				
	23.	LDH 1250 CP		81 – 0743 – 5 (serie șasiu 23990)				
	24.	LDH 1250 CP		81 – 0758 – 3 (serie șasiu 21015)				
	25.	LDH 1250 CP		81 – 0759 – 1 (serie șasiu 2568)				
	26.	LDH 1250 CP		81 – 0760 – 9 (serie șasiu 24682)				
27.	LDH 1250 CP		81 – 0761 – 7 (serie șasiu 23512)					
28.	LDH 1250 CP		81 – 0763 – 3 (serie șasiu 25251)					
29.	LDH 1250 CP		81 – 0771 – 6 (serie șasiu 24914)					
Pt. transport tip C								
1.	LDH 700 CP		85 – 0118 – 1 (serie șasiu 23232)					
2.	LDH 700 CP		85 – 0124 – 9 (serie șasiu 22374)					
19.	S.C. SERVTRANS INVEST S.A. București						STI	J40/4521/2001
CS – Partea A	CSA 0013	RO1120080013	nou	nu este cazul	12.03.2008	15.03.2008	15.03.2010	tip A și tip B, inclusiv transport mărfuri periculoase
CS – Partea B	CSB 0004	RO1220100004	actualizat/ modificat	RO1220090145	14.01.2010	14.01.2010	15.03.2010	tip A și tip B, inclusiv transport mărfuri periculoase
Anexa I la CSB 0004	Nr. Crt.	Secția de circulație		Nr. Crt.	Zona de manevră/ LFI	Proprietar		Stația CF adiacentă
	1.	București Triaj – Ram.Ploiești Triaj - Ploiești Sud – Blejoi – Măneciu și retur;		1.	LFI S.C. VICTORIA S.A. Florești	S.C. VICTORIA S.A. Florești		Stația CFR Florești Prahova
	2.	București Triaj –Ploiești Triaj - Ploiești Sud și retur;		2.	LFI S.C. HOLCIM (ROMÂNIA) S.A.	S.C. HOLCIM (ROMÂNIA) S.A.		Stația CFR București Progresu
	3.	București Triaj – București Băneasa – Pantelimon - Ram.Voluntari – București Sud – Berceni – Jilava – București Vest – Chiajna – Chitila și retur;		3.	LFI S.C. HOLCIM (ROMÂNIA) S.A. Cement Cîmpulung	S.C. HOLCIM (ROMÂNIA) S.A. Cement Cîmpulung		Stația CFR Argeșel
	4.	Chitila – București Noi – București Basarab – București Nord - București Grivița și retur;		4.	LFI S.C. HOLCIM (ROMÂNIA) S.A. Cement Turda	S.C. HOLCIM (ROMÂNIA) S.A. Cement Turda		Stația CFR Turda
	5.	București Triaj – Chiajna și retur;		5.	LFI S.C. OȚEL INOX S.A. Tîrgoviște	S.C. OȚEL INOX S.A. Tîrgoviște		Stația CFR Tîrgoviște
	6.	București Progresu – R2 Jilava - Jilava și retur;		6.	LFI BAZA LR CARACAL	BAZA LR CARACAL		Stația CFR Caracal
7.	Pantelimon – București Triaj Post 17 și retur;		7.	LFI S.C. ROMVAG S.A. Caracal	S.C. ROMVAG S.A. Caracal		Stația CFR Caracal	

ASFR – AFER

Certificate de siguranță Partea A și Partea B eliberate operatorilor de transport feroviar conform OMT 535/2007 în perioada 01.01.2010 – 28.02.2010

Nr. crt.	Denumire juridică întreprindere feroviară certificată						Acronim	Nr. național de înregistrare
CS - Partea A	Nr. referință internă	Nr. identificare UE	Nou/ Reinnoit/ Modificat	Nr. identificare UE certificat anterior	Data eliberării	Valabil de la	Valabil până la	Tip(uri) de serviciu(servicii)*
CS - Partea B	Secții de circulație/Stații de cale ferată			Zone de manevră				
Anexa I la CSB	Nr. crt.	Secția de circulație		Nr. crt.	Zona de manevră/ Linia ferată industrială	Proprietar		Stația CF adiacentă
Anexa II la CSB	Material rulant motor							
Anexa II la CSB	Nr. crt.	Tip locomotivă		Nr. locomotivă				
Anexa I la CSB 0004	8.	Bucureștii Noi – București Triaj – PM Giulești - Chitila și retur;		8.	LFI S.C. CET S.A. Govora	S.C. CET S.A. Govora		Stația CFR Băbeni
	9.	Chitila – Ram. Pajura - București Băneasa – Pantelimon – Pasărea și retur;		9.	LFI S.C. MEVA S.A.	S.C. MEVA S.A.		Stația CFR Drobeta Tr.Severin
	10.	Ploiești Sud – Ploiești Vest – Câmpina – Brașov Triaj – Ciceu – Voșlăbeni – Chileni și retur;		10.	LFI S.C. SEVERNAV S.A.	S.C. SEVERNAV S.A.		Stația CFR Drobeta Tr.Severin
	11.	Brazi – Ram.Ploiești Triaj - Ploiești Vest și retur;		11.	LFI COMPANIA NAȚIONALĂ A URANIULUI S.A. București-Sucursala Bihor	COMPANIA NAȚIONALĂ A URANIULUI S.A.		Stația CFR Ștei
	12.	Brăila Port – Făurei – Buzău – Ploiești Sud și retur;		12.	LFI COMPANIA NAȚIONALĂ A URANIULUI S.A. București – Sucursala Feldioara	COMPANIA NAȚIONALĂ A URANIULUI S.A. București		H.M. Feldioara
	13.	Ploiești Sud – Dâmbu - Urziceni – Ciulnița - Călărași Sud și retur;		13.	LFI COMPANIA NAȚIONALĂ A URANIULUI S.A. București	COMPANIA NAȚIONALĂ A URANIULUI S.A. București		H.M. Argeștru
	14.	Pasărea – Voluntari – Otopeni – Mogoșoaia – București Triaj și retur;		14.	LFI S.C. ASTRA VAGOANE Arad S.A.	S.C. ASTRA VAGOANE Arad S.A.		Stația CFR Arad
	15.	Mogoșoaia – Ram. Buciumeni – Buftea și retur;		15.	LFI SOCIETATEA NAȚIONALĂ A SĂRII S.A. București – Sucursala Salina Ocna Dej	SOCIETATEA NAȚIONALĂ A SĂRII S.A. București		Stația CFR Dej
	16.	Buftea - Ram. Buciumeni – Ram. Săbăreni – Săbăreni și retur;		16.	LFI S.C. MABA ROMÂNIA S.A. Fabrica de traverse Rupea	S.C. MABA ROMÂNIA S.A.		Stația CFR Rupea
	17.	Pasărea – Fetești – Constanța Port Mol 5 și retur;		17.	LFI S.C. MITTAL STEEL IAȘI S.A.	S.C. MITTAL STEEL IAȘI S.A.		Stația CFR Socola
	18.	Palas – Agigea Nord – Constanța Port Terminal Ferry Boat și retur;		18.	LFI S.C. I.R.V.C. C.F.R. S.I.R.V. Mărășești S.A.	S.C. I.R.V.C. C.F.R. S.I.R.V. Mărășești S.A.		Stația CFR Mărășești
	19.	Mogoșoaia – Urziceni – Făurei și retur;		19.	LFI S.C. LAMINATE S.A. București – Sucursala Focșani	S.C. LAMINATE S.A. București		Stația CFR Focșani
	20.	Cătușa – Făurei – Țândărei – Fetești și retur;		20.	LFI S.C. DUCTIL S.A. Buzău	S.C. DUCTIL S.A. Buzău		Stația CFR Buzău
	21.	Cătușa – Galați Brateș – Galați Transbordare – Galați Largă și retur;		21.	LFI S.C. VAE APCAROM S.A. Buzău	S.C. VAE APCAROM S.A. Buzău		Stația CFR Buzău
	22.	Galați Bazin - Galați Brateș - Galați – Brăila și retur;		22.	LFI S.C. ROMPORTMET S.A. Galați	S.C. ROMPORTMET S.A. Galați		H.M. Barboși Port
	23.	Galați – Galați Mărfuri – Galați Brateș și retur;		23.	LFI S.C. MITTAL STEEL S.A. Galați	S.C. MITTAL STEEL S.A. Galați		Stația CFR Mălina
	24.	Constanța Port Mol 5 – Constanța Port Zona B - Constanța Port Zona A și retur;		24.	LFI S.C. MITTAL STEEL S.A. Galați	S.C. MITTAL STEEL S.A. Galați		Stația CFR Cătușa
	25.	București Vest – București Cotroceni și retur;		25.	LFI S.C. MINMETAL S.A. Constanța	S.C. MINMETAL S.A. Constanța		Stația CFR Constanța Port Mol 5
	26.	Dirste - Brașov Triaj și retur;		26.	LFI S.C. IMPRESS BUFTEA S.A.	S.C. IMPRESS BUFTEA S.A.		Stația CFR Buftea
	27.	Brașov Triaj – Brașov – Podu Olt – Sibiu – Vințu de Jos și retur;		27.	LFI S.C. EUROPEAN METAL SERVICES S.A. Constanța	S.C. EUROPEAN METAL SERVICES S.A. Constanța		Stația CFR Agigea Nord
	28.	București Obor - București Băneasa – București Triaj Post 17 – Bucureștii Noi și retur;		28.	LFI S.C. PORT BAZINUL NOU S.A. Galați	S.C. PORT BAZINUL NOU S.A. Galați		Stația CFR Galați
	29.	Mălina – Barboși – Brăila și retur;		29.	LFI S.C. ȘANTIERUL NAVAL DAMEN Galați S.A.	S.C. ȘANTIERUL NAVAL DAMEN Galați S.A.		Stația CFR Galați – Grupa Galați Mărfuri Vechi
	30.	Slobozia Veche – Țândărei și retur;		30.	LFI S.C. ADMET S.A. Galați	S.C. ADMET S.A. Galați		Stația CFR Galați
	31.	Podu Olt - Râmnicu Vâlcea – Răureni – Caracal – Roșiori – Videle – R1 Chiajna – Chiajna – Bucureștii Noi – București Triaj și retur;		31.	LFI C.N. APM S.A. Constanța	C.N. APM S.A. Constanța		Stația CFR Constanța Ferry-Boat
	32.	Chiajna – Ram. Rudeni – Chitila – P.mac.R1 Buciumeni – Mogoșoaia și retur;		32.	LFI S.C. HERCULES S.A.	S.C. HERCULES S.A.		Stația CFR Brăila Port
	33.	Alunu – Băbeni – Antestație CET Govora și retur;		33.	LFI S.C. Electrocarbon S.A. Slatina	S.C. Electrocarbon S.A. Slatina		Stația CFR Slatina
	34.	Argeșel – Ram. Ciumești – Ciumești – Golești – Ram. Golești – Pitești – Roșiori Nord – Roșiori – Turnu Măgurele Port și retur;		34.	LFI S.C. SERVTRANS INVEST S.A. București	S.C. SERVTRANS INVEST S.A. București		Stația CFR Slatina

ASFR – AFER

Certificate de siguranță Partea A și Partea B eliberate operatorilor de transport feroviar conform OMT 535/2007 în perioada 01.01.2010 – 28.02.2010

Nr. crt.	Denumire juridică întreprindere feroviară certificată						Acronim	Nr. național de înregistrare
CS - Partea A	Nr. referință internă	Nr. identificare UE	Nou/ Reinnoit/ Modificat	Nr. identificare UE certificat anterior	Data eliberării	Valabil de la	Valabil până la	Tip(uri) de serviciu(servicii)*
CS - Partea B	Secții de circulație/Stații de cale ferată			Zone de manevră				
Anexa I la CSB	Nr. crt.	Secția de circulație		Nr. crt.	Zona de manevră/ Linia ferată industrială	Proprietar		Stația CF adiacentă
Anexa II la CSB	Material rulant motor							
	Nr. crt.	Tip locomotivă		Nr. locomotivă				
Anexa I la CSB 0004	35.	Chitila – Titu – R1 Titu – R2 Titu – Pitești – Bradu Rafinarie și retur;		35.	LFI S.C. Impregnat Traverse Lemn S.A. Suceava	S.C. Impregnat Traverse Lemn S.A. Suceava		Stația CFR Ploiești Sud
	36.	Golești – Ram. Golești – Bradu de Sus – Bradu Rafinarie și retur;		36.	LFI S.C. Uzinele Sodice Govora S.A.	S.C. Uzinele Sodice Govora S.A.		Stația CFR Govora
	37.	Titu – Fieni și retur;		37.	LFI S.C. Constantin Grup S.R.L. – Punct de lucru Călărași	S.C. Constantin Grup S.R.L.		H.M. Călărași Nord
	38.	Ploiești Vest – Târgoviște Nord – Târgoviște și retur;		38.	LFI S.C. CFR IRV S.A. – Secția IRV Barboși	S.C. CFR IRV S.A.		Stația CFR Barboși Triaj
	39.	Târgoviște Nord – Doicești și retur;		39.	LFI S.C. INTFOR S.A. Galați	S.C. INTFOR S.A. Galați		Stația CFR Galați
	40.	Craiova - Piatra Olt – Costești și retur;		40.	LFI S.C. EURO PEC S.A. Galați	S.C. EURO PEC S.A. Galați		Stația CFR Galați
	41.	Medgidia – ROMCIM Medgidia și retur;		41.	LFI S.C. EUROPEAN DRINKS S.A.	S.C. EUROPEAN DRINKS S.A.		Stația CFR Sudrigiu
	42.	ROMCIM Medgidia – Dorobanțu și retur;		42.	LFI S.C. EDRI TRADING S.R.L.	S.C. EDRI TRADING S.R.L.		Stația CFR Sudrigiu
	43.	Chiajna – Ram. Rudeni – Ram. Colentina – Mogoșoaia – Ram. Buciumeni – Ram.Săbăreni – Săbăreni și retur;		43.	LFI S.C. TRANSILVANIA GENERAL IMPORT EXPORT S.R.L.	S.C. TRANSILVANIA GENERAL IMPORT EXPORT S.R.L.		Stația CFR Sudrigiu
	44.	Chiajna – R2 Chiajna – București Vest și retur;		44.	LFI S.C. ERDEMIR ROMÂNIA S.R.L.	S.C. ERDEMIR ROMÂNIA S.R.L.		Stația CFR Târgoviște
	45.	Buftea – Post Mac. R1 Buciumeni – Chitila – Ram. Rudeni – Chiajna și retur;		45.	LFI S.C. ROMLUX S.A. Târgoviște	S.C. ROMLUX S.A. Târgoviște		Stația CFR Târgoviște
	46.	Ploiești Vest – Ploiești Triaj și retur;		46.	LFI S.C. RONDOCARTON S.R.L.	S.C. RONDOCARTON S.R.L.		Stația CFR Târgoviște
	47.	Ploiești Sud – Ploiești Triaj și retur;		47.	LFI S.C. UPET S.A. Târgoviște	S.C. UPET S.A. Târgoviște		Stația CFR Târgoviște
	48.	Brazi – Ploiești Triaj și retur;		48.	LFI S.C. CALCARUL S.A. Pojorâta	S.C. CALCARUL S.A. Pojorâta		HM Pojorâta
	49.	Ploiești Sud – Dâmbu – Ghighiu – Ploiești Triaj – Ploiești Vest și retur;		49.	LFI S.C. EGGER ROMÂNIA S.R.L.	S.C. EGGER ROMÂNIA S.R.L.		Stația CFR Domești
	50.	Ghighiu – Brazi și retur;						
	51.	Ploiești Nord – Ram. Ploiești Est – Ploiești Est și retur;						
	52.	Ploiești Est – Dâmbu și retur;						
	53.	Buzău – Mărășești – Adjud – Bacău – Roman – Pașcani – Suceava – Dărmănești – Domești – Vicșani și retur;						
	54.	Suceava – Berchișești – Vama – Pojorâta – Floreni – Ilva Mică și retur;						
	55.	Bacău – Bicz și retur;						
	56.	Adjud – Ciceu și retur;						
	57.	Barboși Triaj – Tecuci – Mărășești și retur;						
	58.	Ilva Mică – Salva – Beclean pe Someș – Deda – Voșlobeni și retur;						
	59.	Deda – Luduș – Războieni – Teiuș – Coșlariu P. Mureș – Blaj – Copșa Mică – Sighișoara – Brașov și retur;						
	60.	Moreni - I.L. Caragiale – Filipești de Pădure și retur;						
	61.	Tulcea Oraș - Medgidia – Negru Vodă și retur;						
	62.	Corabia - Caracal – Craiova – Filași – Caransebeș - Lugoj – Timișoara Est – Timișoara Nord – Ronaț Triaj - Arad și retur;						
	63.	Războieni – Cluj Napoca – Oradea și retur;						
	64.	Turda – Câmpia Turzii și retur;						
	65.	Coșlariu P. Mureș – Coșlariu – Simeria – Simeria Triaj – Deva – Arad – Curtici și retur;						
	66.	Teiuș – Coșlariu și retur;						
	67.	Hunedoara - Simeria - Simeria Triaj - Tirgu Jiu – Cărbunești - Filași și retur;						

ASFR – AFER

Certificate de siguranță Partea A și Partea B eliberate operatorilor de transport feroviar conform OMT 535/2007 în perioada 01.01.2010 – 28.02.2010

Nr. crt.	Denumire juridică întreprindere feroviară certificată						Acronim	Nr. național de înregistrare
CS - Partea A	Nr. referință internă	Nr. identificare UE	Nou/ Reînnoit/ Modificat	Nr. identificare UE certificat anterior	Data eliberării	Valabil de la	Valabil până la	Tip(uri) de serviciu(servicii)*
CS - Partea B	Secții de circulație/Stații de cale ferată			Zone de manevră				
Anexa I la CSB	Nr. crt.	Secția de circulație		Nr. crt.	Zona de manevră/ Linia ferată industrială	Proprietar		Stația CF adiacentă
Anexa II la CSB	Material rulant motor							
	Nr. crt.	Tip locomotivă		Nr. locomotivă				
Anexa I la CSB 0004	68.	Gura Motrului – Turceni – Amaradia – Târgu Jiu și retur;						
	69.	Pestiș – Deva – Ram. Mintia - Păuliș Lunca Gr. Tehnică și retur;						
	70.	Videle – Giurgiu Nord și retur;						
	71.	Ciolpani – Rădulești Hm și retur;						
	72.	Jilava - Giurgiu Nord - Giurgiu Sud – Giurgiu și retur;						
	73.	Ilia - Lugoj și retur;						
	74.	Caransebeș – Reșița Nord – Reșița Sud și retur;						
	75.	București Progresu – R2 Jilava – R1 Jilava - Vârteju și retur;						
	76.	Târgu Neamț - Pașcani – Iași – Cristești Jijia și retur;						
	77.	Muncel – Ram. Pașcani – Ruginoasa și retur;						
	78.	Timișoara Nord – Ram. Modoș - Timișoara Sud – Timișoara CET și retur;						
	79.	Dîrste – Ram. Brașov Triaj – Brașov și retur;						
	80.	Craiova – R1 Jiu – Jiu și retur;						
	81.	Constanța – Palas și retur;						
	82.	Palas – Constanța Mărfuri și retur;						
	83.	Oradea – Biharkeresztés și retur;						
	84.	Buzău Sud – Buzău Ram. Boboc – Boboc și retur;						
	85.	Bistrița Nord – Sărățel și retur;						
	86.	Beclean pe Someș – Dej – Apahida și retur;						
	87.	Jucu – Ram. Cojocna – Cojocna și retur;						
	88.	Dedulești – Făurei Ram. Dedulești – Făurei Ram . Cireșu – Cireșu și retur;						
	89.	G-ral Eremia Grigorescu – Ram. G-ral Eremia Grigorescu – Mărășești Ram. Putna – Putna Seacă și retur;						
	90.	Reșița Nord – Gătaia – Voiteni – Stamora Moravița și retur;						
	91.	Timișoara Nord – Timișoara Sud – Voiteni și retur;						
	92.	Făurei – Tecuci și retur;						
	93.	Turceni – Drăgotești și retur;						
	94.	Barboși – Barboși Port și retur;						
	95.	Livezeni – Lupeni și retur;						
	96.	Arad – Oradea și retur;						
	97.	Ploiești Vest – Slănic și retur;						
	98.	Roșiori Nord – Zimnicea și retur;						
	99.	Sărmășag – Jibou – Dej Călători și retur;						
	100.	Vașcău- Holod – Ciumeghiu și retur;						
	101.	Agigea Nord – Mangalia și retur;						
	102.	Amaradia – Băsești și retur;						
	103.	Strehaia – Motru și retur;						
	104.	Cărbunești – Albeni și retur;						
	105.	Ploiești Vest – Ploiești Cîrng și retur;						
	106.	Simeria Triaj – Ram.Simeria – Turdaș și retur;						
	107.	Episcopia Bihor – Săcuieni Bihor – Carei – Halmeu și retur;						
	108.	Ram. Târgușor Bihor – Ram. Diosig - Târgușor Bihor Hm și retur;						

ASFR – AFER

Certificate de siguranță Partea A și Partea B eliberate operatorilor de transport feroviar conform OMT 535/2007 în perioada 01.01.2010 – 28.02.2010

Nr. crt.	Denumire juridică întreprindere feroviară certificată						Acronim	Nr. național de înregistrare
CS - Partea A	Nr. referință internă	Nr. identificare UE	Nou/ Reînnoit/ Modificat	Nr. identificare UE certificat anterior	Data eliberării	Valabil de la	Valabil până la	Tip(uri) de serviciu(servicii)*
CS - Partea B	Secții de circulație/Stații de cale ferată			Zone de manevră				
Anexa I la CSB	Nr. crt.	Secția de circulație		Nr. crt.	Zona de manevră/ Linia ferată industrială	Proprietar		Stația CF adiacentă
Anexa II la CSB	Material rulant motor							
Anexa I la CSB 0004	Nr. crt.	Tip locomotivă		Nr. locomotivă				
	109.	Săcuieni Bihor - Târgușor Bihor Hm – Sărmășag și retur;						
	110.	Tecuci – Bârlad și retur;						
	111.	Costești – Roșiori Nord și retur;						
	112.	Turmu Măgurele – Roșiori Nord și retur;						
	113.	Costești – Pitești și retur;						
	114.	Glogovăț – Traversare – Ram.Glogovăț – Aradu Nou și retur;						
	115.	Domești – Gura Putnei – Putna și retur;						
	116.	Craiova – Calafat și retur;						
	117.	Blaj – Târnăveni – Praid și retur;						
	118.	Caransebeș - Oțelul Roșu și retur.						
Anexa II la CSB 0004	Nr. Crt.	Tip locomotivă		Nr. Locomotivă				
Pentru efectuarea de operațiuni de transport de tip A și B								
	1.	LE 5100 KW		40-0043-6 (serie șasiu A043007)				
	2.	LE 5100 KW		40-0050-1 (serie șasiu A050007)				
	3.	LE 5100 KW		40-0084-0 (serie șasiu 131927)				
	4.	LE 5100 KW		40-0218-4 (serie șasiu 410742)				
	5.	LE 5100 KW		40-0220-0 (serie șasiu 267 A)				
	6.	LE 5100 KW		40-0261-4 (serie șasiu 0038)				
	7.	LE 5100 KW		40-0316-6 (serie șasiu 371)				
	8.	LE 5100 KW		40-0550-0 (serie șasiu 655)				
	9.	LE 5100 KW		40-0593-0 (serie șasiu 698)				
	10.	LE 5100 KW		40-0766-2 (serie șasiu 255893988007)				
	11.	LE 5100 KW		40-0861-1 (serie șasiu 1011 262/A)				
	12.	LE 5100 KW		40-1083-1 (serie șasiu 856)				
	13.	LE 5100 KW		40-1085-6 (serie șasiu 077)				
	14.	LE 5100 KW		40-0882-7 (serie șasiu 1031)				
	15.	LE 3400 KW		43-0056-2 (serie șasiu 5118172)				
	16.	LE 3400 KW		43-0069-5 (serie șasiu 5118185)				
	17.	LE 3400 KW		43-0070-3 (serie șasiu 5118186)				
	18.	LE 3400 KW		43-0071-1 (serie șasiu 5118187)				
	19.	LE 3400 KW		43-0075-2 (serie șasiu 5118191)				
	20.	LE 3400 KW		44-0124-6 (serie șasiu 5118257)				
	21.	LE 3400 KW		43-0130-5 (serie șasiu 5118282)				
	22.	LDE 2100 CP		60-0002-9 (serie șasiu 021708)				
	23.	LDE 2100 CP		60-0010-0 (serie șasiu1786)				
	24.	LDE 2100 CP		60-0013-7 (serie șasiu 2132)				
	25.	LDE 2100 CP		60-0015-7 (serie șasiu 2147)				
	26.	LDE 2100 CP		60-0036-8 (serie șasiu 36)				
	27.	LDE 2100 CP		60-0078-0 (serie șasiu 78)				
	28.	LDE 2100 CP		60-0081-4 (serie șasiu 81)				
	29.	LDE 2100 CP		60-0151-5 (serie șasiu 151)				
	30.	LDE 2100 CP		60-0286-9 (serie șasiu FN)				
	31.	LDE 2100 CP		60-0434-5 (serie șasiu 574)				
	32.	LDE 2100 CP		60-0502-9 (serie șasiu 7123)				
	33.	LDE 2100 CP		60-0899-9 (serie șasiu 1756)				
	34.	LDE 2100 CP		60-1246-2 (serie șasiu 1902)				
	35.	LDE 2100 CP		60-1564-8 (serie șasiu 106)				
	36.	LDE 2100 CP		60-1565-5 (serie șasiu 1928)				
	37.	LDE 2100 CP		60-1566-3 (serie șasiu 1343)				
	38.	LDE 2100 CP		60-1567-1 (serie șasiu 827)				
	39.	LDE 2100 CP		60-1628-1 (serie șasiu 2338)				
	40.	LDE 2100 CP		60-1629-9 (serie șasiu 4-20915)				
	41.	LDE 2100 CP		60-1631-5 (serie șasiu 2383/1989)				
	42.	LDE 2100 CP		60-1639-8 (serie șasiu 2362)				

ASFR – AFER

Certificate de siguranță Partea A și Partea B eliberate operatorilor de transport feroviar conform OMT 535/2007 în perioada 01.01.2010 – 28.02.2010

Nr. crt.	Denumire juridică întreprindere feroviară certificată						Acronim	Nr. național de înregistrare
CS - Partea A	Nr. referință internă	Nr. identificare UE	Nou/ Reînnoit/ Modificat	Nr. identificare UE certificat anterior	Data eliberării	Valabil de la	Valabil până la	Tip(uri) de serviciu(servicii)*
CS - Partea B	Secții de circulație/Stații de cale ferată			Zone de manevră				
Anexa I la CSB	Nr. crt.	Secția de circulație		Nr. crt.	Zona de manevră/ Linia ferată industrială	Proprietar		Stația CF adiacentă
Anexa II la CSB	Material rulant motor							
Anexa II la CSB	Nr. crt.	Tip locomotivă		Nr. locomotivă				
Anexa II la CSB 0004	43.	LDE 2100 CP		60-1643-0 (serie șasiu 2119)				
	44.	LDE 2100 CP		62-0600-1 (serie șasiu FN)				
	45.	LDE 2100 CP		62-0761-1 (serie șasiu 2130)				
	46.	LDE 2100 CP		62-949-8 (serie șasiu 1893)				
	47.	LDE 2100 CP		60-1178-7 (serie șasiu FN)				
	48.	LDE 2100 CP		62-1205-8 (serie șasiu 1477)				
	49.	LDE 2100 CP		62-1310-6 (serie șasiu 1456)				
	50.	LDH 1250 CP		80-0245-3 (serie șasiu 21693)				
	51.	LDE 1250 CP		69-0074-0 (serie șasiu 24091)				
	52.	LDH 1250 CP		81-003-4 (serie șasiu 44)				
	53.	LDH 1250 CP		81-0359-6 (serie șasiu 1603)				
	54.	LDH 1250 CP		81-0701-3 (serie șasiu 25028)				
	55.	LDH 1250 CP		81-0702-1 (serie șasiu 25631)				
	56.	LDH 1250 CP		81-0745-0 (serie șasiu 21818)				
	57.	LDH 1250 CP		81-0746-8 (serie șasiu 23663)				
	58.	LDH 1250 CP		81-0747-6 (serie șasiu 25302)				
	59.	LDH 1250 CP		81-0748-4 (serie șasiu 24692)				
	60.	LDH 1250 CP		81-0782-3 (serie șasiu 227352)				
	61.	LDH 1250 CP		81-0793-0 (serie șasiu 24765)				
	62.	LDH 1250 CP		81-0794-8 (serie șasiu 23798)				
63.	LDH 700 CP		85-0120-7 (serie șasiu 21316)					
Pentru efectuarea de operațiuni de transport de tip C								
1.	LDH 1250 CP		125 – 088 (serie șasiu 21780)					
2.	LDH 1250 CP		125 – 174 (serie șasiu 22467)					
3.	LDH 1250 CP		81 – 0801 – 1 (serie șasiu 21311)					
20.	S.C.GRUP FERVIAR ROMÂN S.A. București						SC GFR SA	J40/8958/2001
CS – Partea A	CSA 0020	RO1120080020	nou	nu este cazul	08.04.2008	10.04.2008	10.04.2010	tip B, inclusiv transport mărfuri periculoase
CS – Partea B	CSB 0017	RO1220100017	Modificat/ actualizat	RO1220100001	10.02.2010	10.02.2010	10.04.2010	tip B, inclusiv transport mărfuri periculoase
Anexa I la CSB 0017	Nr. Crt.	Secția de circulație		Nr. Crt.	Zona de manevră/ LFI	Proprietar		Stația CF adiacentă
	1.	Brazi – Ploiești Triaj – Ploiești Sud - Ploiești Est și retur;		1.	LFI S.C. EXPANET TRADING S.R.L. – Rafinăria Dărmănești	S.C. EXPANET TRADING S.R.L.		H.M. Valea Uzului
	2.	Brazi – P.M.Ram. Ploiești Triaj – Ploiești Sud și retur;		2.	LFI CET Grozăvești	CET Grozăvești		Stația CFR București Vest
	3.	Brazi – Ghighiu - Dâmbu - Ploiești Est și retur;		3.	LFI S.C. COMPET S.A. – Rampa INDEPENDENȚA	S.C. COMPET S.A.		H.M. Independența
	4.	Ploiești Vest - P.M.Ram. Ploiești Triaj și retur;		4.	LFI S.C. PETROM S.A. – Sucursala Petrobrazi	S.C. PETROM S.A.		Stația CFR Brazi
	5.	Ploiești Crâng H.M. - Ploiești Vest - Ploiești Triaj și retur;		5.	LFI S.C. PETROM S.A. București – Punct de lucru ARPECHIM Pitești – Rampa 1	S.C. PETROM S.A.		H.M. Bradu Rafinărie
	6.	Ploiești Sud – Dâmbu și retur;		6.	LFI S.C. PETROM S.A. – Sucursala PECO Bacău	S.C. PETROM S.A.		Stația CFR Bacău
	7.	Ghighiu – Ramificație Dâmbu – Corlătești și retur;		7.	LFI S.C. PETROM S.A. Zona PECO Neamț – Punct de lucru depozit PECO Roman	S.C. PETROM S.A.		Stația CFR Roman
	8.	Ploiești Est – Buzău – Făurei – Țândărei – Fetești – Medgidia – Palas – Agiea Nord OIL Terminal și retur;		8.	LFI S.C. PETROM S.A. Zona PECO Iași – Depozit Iași	S.C. PETROM S.A.		Stația CFR Iași
	9.	Brazi – Buftea – Mogoșoaia – Pasărea – Ciulnița – Fetești și retur;		9.	LFI S.N.P. PETROM S.A. – Depozit PETROM Piatra Neamț	S.N.P. PETROM S.A.		H.M. Dumbrava Neamț
	10.	Brazi – Chitila – Ram. Pajura - București Băneasa – Pasărea și retur;		10.	LFI S.C. PETROM S.A. București – Zona PECO Buzău	S.C. PETROM S.A. București		Stația CFR Buzău
	11.	Bradu Rafinărie – Titu – Chitila și retur;		11.	LFI S.C. PETROM S.A. – Sucursala PECO Vrancea – Secția Comercială Focșani	S.C. PETROM S.A.		Stația CFR Focșani
	12.	Chitila – București Nord și retur;		12.	LFI S.C. PETROM S.A. – Zona PECO Gorj	S.C. PETROM S.A.		Stația CFR Ecaterina Teodoroiu
13.	București Băneasa – Ram. Pajura – București Nord și retur;		13.	LFI S.N.B. OIL GROUP S.R.L.	S.N.B. OIL GROUP S.R.L.		Stația CFR Timișeni	

ASFR – AFER

Certificate de siguranță Partea A și Partea B eliberate operatorilor de transport feroviar conform OMT 535/2007 în perioada 01.01.2010 – 28.02.2010

Nr. crt.	Denumire juridică întreprindere feroviară certificată						Acronim	Nr. național de înregistrare
	CS - Partea A	Nr. referință internă	Nr. identificare UE	Nou/ Reinnoit/ Modificat	Nr. identificare UE certificat anterior	Data eliberării		
CS - Partea B							Tip(uri) de serviciu(servicii)*	
Anexa I la CSB	Secții de circulație/Stații de cale ferată				Zone de manevră			
	Nr. crt.	Secția de circulație		Nr. crt.	Zona de manevră/ Linia ferată industrială	Proprietar		Stația CF adiacentă
Anexa II la CSB	Material rulant motor							
	Nr. crt.	Tip locomotivă			Nr. locomotivă			
Anexa I la CSB 0017	14.	București Nord – Depoul București Călători și retur;		14.	LFI S.C. Complexul Energetic Craiova S.A. – Sucursala Electrocentrale Ișalnița	S.C. Complexul Energetic Craiova S.A.		Stația CFR Ișalnița
	15.	București Băneasa – București Grivița – Depoul București Călători și retur;		15.	LFI S.C. Complexul Energetic Craiova S.A. – Sucursala Electrocentrale Craiova II	S.C. Complexul Energetic Craiova S.A.		Stația CFR Cemele
	16.	Medgidia – Tulcea Mărfuri – Tulcea Oraș și retur;		16.	LFI S.C. WEST STAR S.R.L. - Balastiera Condrea	S.C. WEST STAR S.R.L.		H.M. Condrea
	17.	Ploiești Sud – Ploiești Vest – I.L.Caragiale – Mija – Târgoviște – Titu și retur;		17.	LFI S.C. ARCELOR MITTAL Galați S.A.	S.C. ARCELOR MITTAL Galați S.A.		Stația CFR Mălina
	18.	Palas – Post Medeea – Post Constanța Vii - Constanța Port Zona B – Constanța Port Zona A și retur;		18.	LFI LAFARGE	S.C. LAFARGE S.A.		Stația CFR București Progresu
	19.	Post Constanța Vii - Constanța Port MOL 5 și retur;		19.	LFI S.C. AUTOMOBILE DACIA S.A.	S.C. AUTOMOBILE DACIA S.A.		Stația CFR Ciucești
	20.	Palas – Post Constanța Vii – Agigea Nord – Constanța Port Terminal Ferry Boat și retur;		20.	LFI Petrila	CNH Petroșani		Stația CFR Petroșani
	21.	Palas – Constanța Mărfuri – Siutghiol – Lumina P2– Năvodari – Capu Midia și retur;		21.	LFI Livezeni	CNH Petroșani		Stația CFR Livezeni
	22.	Agigea Nord – Agigea Ecluză și retur;		22.	LFI Lupeni	CNH Petroșani		Stația CFR Lupeni
	23.	Agigea Ecluză – Agigea Ecluză P1– Constanța Port Terminal Ferry Boat și retur;		23.	LFI S.C. Rafinăria Astra Română S.A. Ploiești	S.C. Rafinăria Astra Română S.A. Ploiești		Stația CFR Ploiești Sud
	24.	Dorobanțu – Lumina – Lumina P2 - Năvodari și retur;		24.	LFI S.C. Rafinăria Astra Română S.A. Ploiești	S.C. Rafinăria Astra Română S.A. Ploiești		Stația CFR Ghighiu
	25.	Dimbu – Coriătești – Zănoaga – Drăgănești – Armășești – Urziceni – și retur;		25.	LFI S.C. Reparații Feroviare DARC S.A. Ploiești – Punct de lucru Ghighiu	S.C. Reparații Feroviare DARC S.A. Ploiești		Stația CFR Ghighiu
	26.	Armășești - Mogoșoaia și retur;		26.	LFI S.C. Electrocentrale Oradea S.A.	S.C. Electrocentrale Oradea S.A.		Stația CFR Episcopia Bihor
	27.	Mogoșoaia – Otopeni – Voluntari – București Sud – P.M. Popești Leordeni – Berceni - Jilava și retur;		27.	LFI S.C. Mechel Câmpia Turzii S.A.	S.C. Mechel Câmpia Turzii S.A.		Stația CFR Câmpia Turzii
	28.	Pantelimon – București Sud și retur;		28.	LFI S.C. CONFORT S.A. - Palas	S.C. CONFORT S.A. Galați		Stația CFR Galați
	29.	Chitila – Ram. Rudeni – Chiajna – București Vest – Vârtjeu – Jilava și retur;		29.	LFI S.C. CONFORT S.A. - Barboși	S.C. CONFORT S.A. Galați		Stația CFR Barboși
	30.	Mogoșoaia – Otopeni – Voluntari – R2 Pantelimon – Pantelimon și retur;		30.	LFI S.C. TUC S.A.	S.C. TUC S.A.		Stația CFR Cemele
	31.	Mogoșoaia – H.M. Pajura –București Băneasa și retur;		31.	LFI S.C. DANUBIANA S.A.	S.C. DANUBIANA S.A.		P.Mac.Popești Leordeni
	32.	Mogoșoaia – Ram.Colentina – Ram.Rudeni – Chiajna – București Vest– Vârtjeu – Jilava și retur;		32.	LFI COMCM Constanța	S.C. COMCM Constanța S.A.		Stația CFR Constanța Mf.
	33.	București Băneasa –Ram.Pajura – Bucureștii Noi – Chiajna și retur;		33.	LFI Siloz Bărăbanț	S.C. VERITAS S.R.L.		Stația CFR Bărăbanț
	34.	Moinești – Valea Uzului – Comănești – Adjud – Mărășești – Focșani – Buzău Ram. Boboc – Buzău - Buzău Sud și retur;		34.	LFI Combinatul de Utilaj Greu	S&MG S.R.L.		Stația CFR Cluj Napoca Est
	35.	Calafat - Craiova – Piatra Olt - Slatina – Costești – Bradu de Sus – Pitești – Golești – Argeșel și retur;		35.	LFI S.C. REMAT Cluj	S.C. REMAT Cluj		Stația CFR Cluj Napoca
	36.	Făurei – Filești H.M. – Ram. C.S.G. – Ram. Tunel – Galați Brateș și retur;		36.	LFI Secția IRV Barboși	S.C. CFR IRV S.A.		Stația CFR Barboși Triaj
	37.	Filești – Galați – Galați Brateș și retur;		37.	LFI S.C. OIL TERMINAL S.A. Constanța– Depozit Nord, Rampa Țiței, Rampa 1 A	S.C. OIL TERMINAL S.A. Constanța		Stația CF Palas
	38.	Mărășești – Tecuci - Barboși – Ram. Barboși Triaj – Barboși Triaj – Mălina și retur;		38.	LFI S.C. OIL TERMINAL S.A. Constanța– Platforma Sud	S.C. OIL TERMINAL S.A. Constanța		Stația CF Agigea Nord
	39.	Barboși Port - Barboși Triaj – Barboși Cab.2 – Cătușa și retur;		39.	LFI S.C. PETROM S.A. Grup OMV– Zona PECO Constanța	S.C. PETROM S.A. București		Stația CF Palas

ASFR – AFER

Certificate de siguranță Partea A și Partea B eliberate operatorilor de transport feroviar conform OMT 535/2007 în perioada 01.01.2010 – 28.02.2010

Nr. crt.	Denumire juridică întreprindere feroviară certificată						Acronim	Nr. național de înregistrare
CS - Partea A	Nr. referință internă	Nr. identificare UE	Nou/ Reînnoit/ Modificat	Nr. identificare UE certificat anterior	Data eliberării	Valabil de la	Valabil până la	Tip(uri) de serviciu(servicii)*
CS - Partea B	Secții de circulație/Stații de cale ferată			Zone de manevră				
Anexa I la CSB	Nr. crt.	Secția de circulație		Nr. crt.	Zona de manevră/ Linia ferată industrială	Proprietar		Stația CF adiacentă
Anexa II la CSB	Material rulant motor							
Anexa II la CSB	Nr. crt.	Tip locomotivă		Nr. locomotivă				
Anexa I la CSB 0017	40.	Chiajna - Videle – Craiova – Filași – Cărbunești – Tg. Jiu – Petroșani – Simeria Triaj – Simeria – Vințu de Jos – Coșlariu – Teiuș și retur;		40.	LFI S.C. HERCULES S.A. Brăila – Cheu	S.C. HERCULES S.A. Brăila		Stația CF Brăila Port
	41.	Filași – R1 Turceni – Ram. Filași – Turceni – Rovinari – Amaradia – Ram. Budieni – Tg. Jiu și retur;		41.	LFI S.C. RAFO S.A. Onești	S.C. RAFO S.A. Onești		Stația CF Borzești Bacău
	42.	Ploiești Vest – Dârste – Ram. Brașov Tranzit - Brașov Triaj - Brașov – Sighișoara – Copșa Mică – Blaj – Teiuș – Războieni – Câmpia Turzii – Apahida – Huedin – Oradea Est – Oradea și retur;		42.	LFI S.C. RAFO S.A. Onești	S.C. RAFO S.A. Onești		Stația CF Onești
	43.	Dârste – Ram. Brașov Tranzit - Brașov și retur;		43.	LFI S.C. Energy Bio Chemicals S.A. – Sucursala CAROM Onești	S.C. Energy Bio Chemicals S.A.		Stația CF Borzești Bacău
	44.	Turda – Ram. Călărași Turda - Câmpia Turzii și retur;		44.	LFI S.C. Energy Bio Chemicals S.A. – Sucursala CAROM Onești	S.C. Energy Bio Chemicals S.A.		Stația CF Onești
	45.	Apahida – Dej – Jibou – Baia Mare și retur;		45.	LFI Administrația Națională a Rezervelor de Stat Unitatea Teritorială 140 - Pătârlagele	Administrația Națională a Rezervelor de Stat		H.M. Pătârlagele
	46.	Jibou – Sarmășag – Abrami – Săcuieni Bihor și retur;		46.	LFI Administrația Națională a Rezervelor de Stat Unitatea Teritorială 425 - Bistrița	Administrația Națională a Rezervelor de Stat		Stația CF Piatra Neamț
	47.	Filași – Drobeta Turnu Severin – Caransebeș – Lugoj – Timișoara – Arad – Oradea – Carei – Satu Mare – Baia Mare și retur;		47.	LFI S.C. BUNGE ROMÂNIA – Fabrica de Ulei Buzău	S.C. BUNGE ROMÂNIA		H.M. Buzău Sud
	48.	Simeria – Ilia – Radna – Arad – Curtici și retur;		48.	LFI C.N. APM S.A. Constanța	C.N. APM S.A. Constanța		Antestația CFR Agigea Sud a stației CFR Agigea Nord
	49.	Coșlariu – Blaj și retur;		49.	LFI S.C. BAMESA OTEL S.A.	S.C. BAMESA OTEL S.A.		H.M. Călinești
	50.	Ilia – Lugoj - Buziaș și retur;		50.	LFI CET București Sud	CET București Sud		Stația CF București Sud
	51.	Corabia - Caracal – Piatra Olt – Sibiu – Copșa Mică și retur;		51.	LFI CET București VEST	CET București VEST		Stația CF București Vest
	52.	Sibiu – Săliște – Vințu de Jos și retur ;		52.	LFI CET București Progresu	CET București Progresu		Stația CF București Progresu
	53.	Podul Olt – Ucea – Bartolomeu - Brașov – Brașov Triaj – Hărman - Ciceu – Comănești și retur;		53.	LFI S.C. DUCTIL STEEL S.A.	S.C. DUCTIL STEEL S.A.		Stația CF Buzău
	54.	Brașov – Hărman și retur;		54.	LFI S.C. MITLIV S.R.L. Craiova	S.C. MITLIV S.R.L. Craiova		Stația CF Cernele
	55.	Ciceu – Voșlăbeni – Chileni și retur;		55.	LFI S.C. STIMET S.A. Sighișoara	S.C. STIMET S.A. Sighișoara		H.M. Albești Târnava
	56.	Dej Călători – Deda – Voșlăbeni și retur;		56.	LFI S.C. ROMPORTMET S.A. Galați	S.C. ROMPORTMET S.A. Galați		H.M. Barboși Port
	57.	Războieni – Târgu Mureș – Deda și retur;		57.	LFI S.C. EGGER ROMÂNIA S.R.L.	S.C. EGGER ROMÂNIA S.R.L.		Stația CF Dornești
	58.	Adjud – Dornești și retur;		58.	LFI S.C. PROGAS S.A. Verești	S.C. PROGAS S.A. Verești		Stația CF Verești
	59.	Buzău – Nehoiășu și retur;		59.	LFI S.C. UPETROM 1 MAI S.A.	S.C. UPETROM 1 MAI SA		Stația CF Ploiești Sud
	60.	Satu Mare – Halmeu și retur;		60.	LFI S.C. CFR-IRV Constanța SECȚIA IRV Oradea	S.C. CFR-IRV Constanța		Stația CF Oradea
	61.	Beclean pe Someș – Ilva Mică – Păltinoasa – Berchișești - Suceava și retur;		61.	LFI S.C. CONSTAM METAL S.A. Buzău	S.C. CONSTAM METAL S.A. Buzău		H.M. Buzău Sud
	62.	Racordarea Buftea – Săbăreni și retur;		62.	LFI S.C. ROMVAG S.A.	S.C. ROMVAG S.A.		Stația CF Caracal
	63.	Chiajna – R2 Chiajna – București Cotroceni și retur;		63.	LFI S.C. OLT – TYRE S.A.	S.C. OLT – TYRE S.A.		Stația CF Caracal
	64.	Vârteju – R1 Jilava - București Progresu și retur;		64.	LFI AZOMUREȘ – Zona AZOTAT	S.C. AZOMUREȘ S.A.		Stația CF Târgu Mureș Sud
	65.	Sarmășag – Carei și retur;		65.	LFI AZOMUREȘ – Zona NPK	S.C. AZOMUREȘ S.A.		Stația CF Târgu Mureș Sud
	66.	Târgoviște – Fieni și retur;		66.	LFI S.C. CRIMBO GAS FĂUREI S.R.L.	S.C. CRIMBO GAS FĂUREI S.R.L.		Stația CF Făurei
	67.	Chitila – Mogoșoia și retur.		67.	LFI S.C. PETROM S.A. București – Punct de lucru ARPECHIM Pitești – Rampa 2	S.C. PETROM S.A.		H.M. Bradu Rafinărie

ASFR – AFER

Certificate de siguranță Partea A și Partea B eliberate operatorilor de transport feroviar conform OMT 535/2007 în perioada 01.01.2010 – 28.02.2010

Nr. crt.	Denumire juridică întreprindere feroviară certificată						Acronim	Nr. național de înregistrare	
CS - Partea A	Nr. referință internă	Nr. identificare UE	Nou/ Reinnoit/ Modificat	Nr. identificare UE certificat anterior	Data eliberării	Valabil de la	Valabil până la	Tip(uri) de serviciu(servicii)*	
CS - Partea B	Secții de circulație/Stații de cale ferată			Zone de manevră					
Anexa I la CSB	Nr. crt.	Secția de circulație		Nr. crt.	Zona de manevră/ Linia ferată industrială	Proprietar		Stația CF adiacentă	
Anexa II la CSB	Material rulant motor								
	Nr. crt.	Tip locomotivă		Nr. locomotivă					
Anexa I la CSB 0017	68.	Câmpina – Câmpinița și retur;		68.	LFI S.C. PETROM S.A. București – Punct de lucru ARPECHIM Pitești – Rampa Ulei	S.C. PETROM S.A.		H.M. Bradu Rafinărie	
	69.	Ploiești Sud – Măneciu și retur;		69.	LFI S.C. PETROM S.A. București – Punct de lucru ARPECHIM Pitești – Rampa Gaze	S.C. PETROM S.A.		H.M. Bradu Rafinărie	
	70.	Urziceni – Slobozia Veche – Ciulnița – Călărași Sud și retur;		70.	LFI S.C. LAFARGE CIMENT (ROMÂNIA) S.A.	S.C. LAFARGE CIMENT (ROMÂNIA) S.A.		Stația CF București Sud- Linia Abator	
	71.	Slobozia Veche – Țândărei și retur;		71.	LFI S.C. PETROM S.A. București – Punct de lucru RPECHIM Pitești PETROCHIMIE	S.C. PETROM S.A. București		Stația CF Bradu de Sus H.M. Bradu Rafinărie	
	72.	Urziceni – Făurei și retur;		72.	LFI S.C. Chimopar S.A.	S.C. Chimopar S.A.		Stația CF București Sud	
	73.	Jilava – Giurgiu și retur;		73.	LFI S.C. Stîrom S.A.	S.C. Stîrom S.A.		Stația CF București Sud	
	74.	Videle – Giurgiu și retur;		74.	LFI S.C. SIN S.A.	S.C. SIN S.A.		Stația CF București Sud	
	75.	Timișoara Nord - Timișoara Sud - Stamora Moravița și retur;		75.	LFI S.C. ROMANEL INTERNAȚIONAL GROUP S.A. – Punct de lucru Roznov	S.C. ROMANEL INTERNAȚIONAL GROUP S.A.		Stația CF Roznov	
	76.	Timișoara Nord - Timișoara Sud - Semenic- Buziaș și retur;		76.	LFI S.C. FORESTAR S.A.Tarcău	S.C. FORESTAR S.A.Tarcău		H.M. Tarcău Neamț	
	77.	Timișoara Nord- Timișoara Vest – Cruceni și retur;		77.	LFI S.C. PRIMAGAZ ROMÂNIA S.R.L.	S.C. PRIMAGAZ ROMÂNIA S.R.L.		Stația CF Giurgiu Sud	
	78.	Mihăileni H.M. - Racu H.C. și retur;		78.	LFI S.C. TRANS GAS SERVICES S.R.L. – Punct de lucru Porumbेști	S.C. TRANS GAS SERVICES S.R.L.		Stația CF Porumbेști	
	79.	Ploiești Vest – Slănic și retur;		79.	LFI S.C. VAE APCAROM S.A. Buzău	S.C. VAE APCAROM S.A. Buzău		Stația CF Buzău	
	80.	Socola - Iași - Pașcani - Tg. Neamț și retur;		80.	LFI S.C. CENTRALA ELECTRICĂ DE TERMIFICARE ARAD S.A.	S.C. CENTRALA ELECTRICĂ DE TERMIFICARE ARAD S.A.		Stația CF Arad	
	81.	Chitila – Depoul București Triaj și retur;		81.	LFI S.C. CONPET S.A. Rampa Berca	S.C. CONPET S.A.		H.M. Berca	
	82.	București Triaj – Mogoșoia și retur;		82.	LFI S.C. CONPET S.A. Rampa Cireșu	S.C. CONPET S.A.		H.M. Cireșu	
	83.	București Triaj – Jilava și retur;		83.	LFI S.C. MECHEL TÂRGOVIȘTE S.A.	S.C. MECHEL TÂRGOVIȘTE S.A.		Stația CF Târgoviște	
	84.	București Progresu – R2 Jilava – Jilava și retur;							
	85.	Livezeni – Lupeni și retur;							
	86.	Pașcani Triaj – Ram. Pașcani și retur;							
	87.	Vădeni – Barboși Ram. Port – Barboși Ram. Siret – Barboși Cab 1 – Barboși Triaj – Șendreni și retur;							
	88.	Bartolomeu – Râșnov – Zărnești și retur;							
	89.	Sărățel – Bistrița Nord și retur;							
	90.	Caransebeș – Ram. Caransebeș – Reșița Nord – Voteni și retur;							
	91.	Tecuci – Tecuci Nord Hc. – Bârlad-Vaslui – Ciurea – Rac.Nicolina - Socola - Iași și retur;							
	92.	Bacău – Piatra Neamț – Bicăz și retur;							
	93.	Verești – Leorda – Botoșani și retur;							
	94.	Leorda – Dorohoi – Dângeni – Lețcani și retur;							
	95.	Roșiori Nord – Roșiori – Alexandria și retur;							
	96.	Roșiori Nord – Costești și retur;							
97.	Giurgiu Nord – Giurgiu Sud și retur;								
98.	Strehaia – Motru și retur;								
99.	Chitila – Ram. Rudeni – București Noi – București Nord Post 5 - București Nord și retur;								

ASFR – AFER

Certificate de siguranță Partea A și Partea B eliberate operatorilor de transport feroviar conform OMT 535/2007 în perioada 01.01.2010 – 28.02.2010

Nr. crt.	Denumire juridică întreprindere feroviară certificată						Acronim	Nr. național de înregistrare	
CS - Partea A	Nr. referință internă	Nr. identificare UE	Nou/ Reînnoit/ Modificat	Nr. identificare UE certificat anterior	Data eliberării	Valabil de la	Valabil până la	Tip(uri) de serviciu(servicii)*	
CS - Partea B	Secții de circulație/Stații de cale ferată			Zone de manevră					
Anexa I la CSB	Nr. crt.	Secția de circulație		Nr. crt.	Zona de manevră/ Linia ferată industrială	Proprietar		Stația CF adiacentă	
Anexa II la CSB	Material rulant motor								
Anexa II la CSB	Nr. crt.	Tip locomotivă			Nr. locomotivă				
	100.	Ronaț Triaj – Lovrin – Sânnicolau Mare – Cenad și retur;							
	101.	Vâlcani – Sânnicolau Mare – Periam – Aradu Nou și retur;							
	102.	Făurei – Tecuci și retur;							
	103.	Roman – Buhăiești și retur;							
	104.	Barboși Ram. Siret – Barboși Cabina 1 – Ram. Barboși Triaj și retur;							
	105.	Făurei Ram. Dedulești – Făurei Ram. Cireșu și retur;							
	106.	Ciurmeșiu – Holod Vest H.M. – Holod – Ginta H.C. – Vașcău și retur;							
	107.	Holod Vest Hm. – Ram. Tinca – Ginta H.C. și retur;							
	108.	Ploiești Est – Ploiești Nord și retur;							
	109.	Oradea Vest – Episcopia Bihor și retur;							
	110.	Brad Rafinărie – Pârnu și retur.							
	111.	Turceni -Drăgotești și retur;							
	112.	Mogoșoaia- Pajura H.M. - București Nord și retur;							
	113.	Amaradia – Bârsești și retur;							
	114.	Arad – Nădlac și retur;							
	115.	Jucu H.M.- Ram. Cojocna – Ram. Jucu – Cojocna H.M. și retur;							
	116.	Sfântu Gheoghe - Brețcu și retur;							
	117.	Medgidia - Negru Vodă și retur;							
	118.	Dornești – Vicșani și retur;							
	119.	Simeria Triaj – Orăștie și retur;							
	120.	Simeria - Hunedoara și retur;							
	121.	Simeria – Pestiș și retur;							
	122.	Timișoara Nord – Ram.Pav.CFR – Ram.2 Jimbolia – Beregsău - Cărpiniș – Jimbolia și retur;							
	123.	Ucea – Victoria și retur;							
	124.	Păuliș Lunca – Deva și retur;							
	125.	Glogovăț – Ram. Glogovăț – Aradu Nou și retur;							
	126.	Roșiori – Tumu Măgurele Port și retur;							
	127.	Dorobanțu – Romcim Medgidia și retur;							
	128.	București Nord Grupa A – București Basarab și retur;							
	129.	București Basarab – București Nord Post 5 – Bucureștii Noi și retur;							
	130.	Lăpușel H.M. – Bușag H.M. și retur;							
	131.	Buzău Ram. Boboc – Buzău Sud H.M. și retur;							
	132.	Diosig H.M. – Ram. Târgușor Bihor – Ram. Diosig – Târgușor Bihor H.M. și retur;							
	133.	Pitești – Curtea de Argeș și retur.							
	134.	Oțelu Roșu - Caransebeș și retur;							
	135.	Salva – Campulung la Tisa și retur;							
	136.	Pantelimon – Titan Sud Hm. – Oltenița și retur;							
	137.	Băbeni – Alunu Hm și retur;							
	138.	Barabant – Zlatna Tehnica și retur;							
	139.	Galați – Bârlad și retur;							
	140.	Alexandria – Zimnicea și retur;							
	141.	Zorleni – Falciu Hm. și retur;							
	142.	Socola – Ungheni Prut Hm. și retur;							

ASFR – AFER

Certificate de siguranță Partea A și Partea B eliberate operatorilor de transport feroviar conform OMT 535/2007 în perioada 01.01.2010 – 28.02.2010

Nr. crt.	Denumire juridică întreprindere feroviară certificată						Acronim	Nr. național de înregistrare
CS - Partea A	Nr. referință internă	Nr. identificare UE	Nou/ Reinnoit/ Modificat	Nr. identificare UE certificat anterior	Data eliberării	Valabil de la	Valabil până la	Tip(uri) de serviciu(servicii)*
CS - Partea B	Secții de circulație/Stații de cale ferată			Zone de manevră				
Anexa I la CSB	Nr. crt.	Secția de circulație		Nr. crt.	Zona de manevră/ Linia ferată industrială	Proprietar		Stația CF adiacentă
Anexa II la CSB	Material rulant motor							
Anexa I la CSB 0017	Nr. crt.	Tip locomotivă		Nr. locomotivă				
	143.	Botiz – Livada – Bixad și retur;						
	144.	Vișeu de Jos – Borșa și retur;						
	145.	Fieni – Pietroșița și retur;						
	146.	Craiova – Jiu HM – R1 Jiu – Jiu și retur.						
Anexa II la CSB 0017	Nr. Crt.	Tip locomotivă		Nr. Locomotivă				
	Pt. transport tip B							
	1.	LE 5100 KW		40-0682-1 (serie sasiu 787)				
	2.	LE 5100 KW		40-0817-3 (serie sasiu 967)				
	3.	LE 5100 KW		40-1001-3 (serie sasiu 108)				
	4.	LE 5100 KW		40-1004-7 (serie sasiu 141)				
	5.	LE 5100 KW		40-1005-4 (serie sasiu 154)				
	6.	LE 5100 KW		40-1006-2 (serie sasiu 156)				
	7.	LE 5100 KW		40-1007-0 (serie sasiu 159)				
	8.	LE 5100 KW		40-1008-8 (serie sasiu 341)				
	9.	LE 5100 KW		40-1009-6 (serie sasiu 397)				
	10.	LE 5100 KW		40-1010-4 (serie sasiu 450)				
	11.	LE 5100 KW		40-1011-2 (serie sasiu 452)				
	12.	LE 5100 KW		40-1012-0 (serie sasiu 490)				
	13.	LE 5100 KW		40-1013-8 (serie sasiu 492)				
	14.	LE 5100 KW		40-1014-6 (serie sasiu 493)				
	15.	LE 5100 KW		40-1017-9 (serie sasiu 224)				
	16.	LE 5100 KW		40-1018-7 (serie sasiu 644)				
	17.	LE 5100 KW		40-1019-5 (serie sasiu 696/1982)				
	18.	LE 5100 KW		40-1020-3 (serie sasiu 026)				
	19.	LE 5100 KW		40-1021-1 (serie șasiu 337)				
	20.	LE 5100 KW		40-1022-9 (serie șasiu 492)				
	21.	LE 5100 KW		40-1023-7 (serie șasiu 509)				
	22.	LE 5100 KW		40-1024-5 (serie șasiu FN)				
	23.	LE 4130 KW		91 53 0425-109-2 (serie sasiu 425109-2)				
	24.	LE 4130 KW		91 53 0425-123-3 (serie sasiu 425123)				
	25.	LE 4130 KW		91 53 0425-125-8 (serie sasiu 425125)				
	26.	LE 4130 KW		91 53 0425-162-1 (serie sasiu 425162)				
	27.	LE 4130 KW		91 53 0425-164-7 (serie sasiu 425164)				
	28.	LE 4130 KW		91 53 0425-170-4 (serie sasiu 425170)				
	29.	LE 4130 KW		91 53 0425-181-1 (serie sasiu 425181)				
	30.	LE 4130 KW		91 53 0425-186-0 (serie sasiu 525186)				
	31.	LE 4130 KW		91 53 0425-204-1 (serie sasiu 425204-1)				
	32.	LE 4130 KW		91 53 0425-206-6 (serie sasiu 425 206)				
	33.	LE 4130 KW		91 53 0425-207-4 (serie sasiu 425)				
	34.	LE 4130 KW		91 53 0425-208-2 (serie sasiu FN)				
	35.	LE 4130 KW		91 53 0425-210-8 (serie sasiu 425210)				
	36.	LE 4130 KW		91 53 0425-214-0 (serie sasiu 425-214)				
	37.	LE 4130 KW		91 53 0425-215-7 (serie sasiu 425215)				
	38.	LE 4130 KW		91 53 0425-218-1 (serie sasiu FN)				
	39.	LE 4130 KW		91 53 0425-224-9 (serie sasiu 425224)				
	40.	LE 4130 KW		91 53 0425-226-4 (serie sasiu 425226)				
	41.	LE 4130 KW		91 53 0425-228-0 (serie sasiu 425228)				
	42.	LE 4130 KW		91 53 0425-232-2 (serie sasiu 425232)				
	43.	LE 3400 KW		97 53 0 43-0132-1 (serie sasiu 243)				
	44.	LE 3400 KW		97 53 0 43-0141-2 (serie sasiu 1 141 014)				
	45.	LE 3400 KW		97 53 0 43-0142-0 (serie șasiu 1 141 002)				
	46.	LE 3400 KW		97 53 0 43-0143-8 (serie șasiu 1 141 006)				
	47.	LE 3400 KW		97 53 0 43-0145-3 (serie șasiu 1 141 047)				
	48.	LE 3400 KW		97 53 0 43-0146-1 (serie șasiu 1 141 044)				
	49.	LE 3400 KW		97 53 0 43-0147-9 (serie șasiu 1 141 018)				

ASFR – AFER

Certificate de siguranță Partea A și Partea B eliberate operatorilor de transport feroviar conform OMT 535/2007 în perioada 01.01.2010 – 28.02.2010

Nr. crt.	Denumire juridică întreprindere feroviară certificată						Acronim	Nr. național de înregistrare
CS - Partea A	Nr. referință internă	Nr. identificare UE	Nou/ Reînnoit/ Modificat	Nr. identificare UE certificat anterior	Data eliberării	Valabil de la	Valabil până la	Tip(uri) de serviciu(servicii)*
CS - Partea B	Secții de circulație/Stații de cale ferată			Zone de manevră				
Anexa I la CSB	Nr. crt.	Secția de circulație		Nr. crt.	Zona de manevră/ Linia ferată industrială	Proprietar		Stația CF adiacentă
Anexa II la CSB	Material rulant motor							
Anexa II la CSB	Nr. crt.	Tip locomotivă		Nr. locomotivă				
	50.	LE 3400 KW		97 53 0 43-0149-5 (serie șasiu 1 141 021)				
	51.	LE 3400 KW		97 53 0 43-0151-1 (serie șasiu 114/028)				
	52.	LE 3400 KW		97 53 0 43-0152-9 (serie șasiu 1 141 033)				
	53.	LE 3400 KW		97 53 0 43-0153-7 (serie șasiu 1 141 038)				
	54.	LE 3400 KW		97 53 0 43-0154-5 (serie șasiu 1 141 040)				
	55.	LE 3400 KW		97 53 0 43-0155-2 (serie șasiu 1 141 034)				
	56.	LE 3400 KW		97 53 0 43-0156-0 (serie șasiu 1 141 036)				
	57.	LE 3400 KW		97 53 0 43-0157-8 (serie șasiu 1 141 042)				
	58.	LDE 2100 CP		60-0727-2 (serie sasiu 1104)				
	59.	LDE 2100 CP		60-1501-0 (serie sasiu 1934)				
	60.	LDE 2100 CP		60-1502-8 (serie sasiu 1936)				
	61.	LDE 2100 CP		60-1503-6 (serie sasiu 1940)				
	62.	LDE 2100 CP		60-1504-4 (serie sasiu 1945)				
	63.	LDE 2100 CP		60-1505-1 (serie sasiu 1955)				
	64.	LDE 2100 CP		60-1506-9 (serie sasiu 1961)				
	65.	LDE 2100 CP		60-1507-7 (serie sasiu 1993)				
	66.	LDE 2100 CP		60-1508-5 (serie sasiu 1996)				
	67.	LDE 2100 CP		60-1509-3 (serie sasiu 1997)				
	68.	LDE 2100 CP		060 DA-1510-1 (serie sasiu 1998)				
	69.	LDE 2100 CP		060 DA -1511-9 (serie sasiu 1999)				
	70.	LDE 2100 CP		60-1512-7 (serie sasiu 2000)				
	71.	LDE 2100 CP		060-1513-5 (serie sasiu 2005)				
	72.	LDE 2100 CP		60-1514-3 (serie sasiu 2040)				
	73.	LDE 2100 CP		60-1515-0 (serie sasiu 2104)				
	74.	LDE 2100 CP		60-1516-8 (serie sasiu 2111)				
	75.	LDE 2100 CP		60-1517-6 (serie sasiu 2151)				
	76.	LDE 2100 CP		60-1518-4 (serie sasiu 2167)				
	77.	LDE 2100 CP		60-1519-2 (serie sasiu 2346)				
	78.	LDE 2100 CP		60-1520-0 (serie sasiu 2351)				
	79.	LDE 2100 CP		60- 1521-8 (serie sasiu 1857)				
	80.	LDE 2100 CP		60-1522-6 (serie sasiu 1880)				
	81.	LDE 2100 CP		60-1523-4 (serie sasiu 2124)				
	82.	LDE 2100 CP		60-1524-2 (serie sasiu 073)				
	83.	LDE 2100 CP		60 - 1526 – 7 (serie sasiu 0040)				
	84.	LDE 2100 CP		60 - 1527 – 5 (serie sasiu 0046)				
	85.	LDE 2100 CP		60 - 1528 – 3 (serie sasiu 195)				
	86.	LDE 2100 CP		60 - 1529 – 7 (serie sasiu 450)				
	87.	LDE 2100 CP		60 - 1530 – 9 (serie sasiu 277)				
	88.	LDE 2100 CP		60 - 1532 – 5 (serie sasiu 1006)				
	89.	LDE 2100 CP		60 - 1533 – 3 (serie sasiu 553)				
	90.	LDE 2100 CP		60 - 1534 – 1 (serie sasiu 045)				
	91.	LDE 2100 CP		60 - 1561 – 4 (serie sasiu 1265)				
	92.	LDE 2100 CP		60 - 1562 – 2 (serie sasiu 2185)				
	93.	LDE 2100 CP		60 - 1563 – 0 (serie sasiu 113)				
	94.	LDE 2100 CP		60 - 1568 – 9 (serie sasiu 932)				
	95.	LDE 2100 CP		60 - 1660 – 4 (serie sasiu 991)				
	96.	LDE 2100 CP		60- 1636-7 (serie sasiu 2231)				
	97.	LDE 2100 CP		60- 1637-2 (serie sasiu 2259)				
	98.	LDE 2100 CP		62- 1531-3 (serie sasiu 1868)				
	99.	LDE 2100 CP		60 – 1578 – 8 (serie șasiu 1900)				
	100.	LDE 2100 CP		92 - 55 – 0601 – 525 - 2 (serie sasiu 148)				
	101.	LDE 1250 CP		69-0030-2 (serie sasiu 24775)				
	102.	LDE 1250 CP		69-0031-0 (serie sasiu 24968)				
	103.	LDE 1250 CP		69-0032-8 (serie sasiu 24431)				
	104.	LDH 1250 CP		69 – 0049 – 2 (serie șasiu 25211)				

ASFR – AFER

Certificate de siguranță Partea A și Partea B eliberate operatorilor de transport feroviar conform OMT 535/2007 în perioada 01.01.2010 – 28.02.2010

Nr. crt.	Denumire juridică întreprindere feroviară certificată						Acronim	Nr. național de înregistrare
CS - Partea A	Nr. referință internă	Nr. identificare UE	Nou/ Reinnoit/ Modificat	Nr. identificare UE certificat anterior	Data eliberării	Valabil de la	Valabil până la	Tip(uri) de serviciu(servicii)*
CS - Partea B	Secții de circulație/Stații de cale ferată			Zone de manevră				
Anexa I la CSB	Nr. crt.	Secția de circulație		Nr. crt.	Zona de manevră/ Linia ferată industrială	Proprietar		Stația CF adiacentă
Anexa II la CSB	Material rulant motor							
	Nr. crt.	Tip locomotivă		Nr. locomotivă				
Anexa II la CSB 0017	105.	LDH 1250 CP		88-0424-7 (serie sasiu 22711)				
	106.	LDH 1250 CP		81-0703-9 (serie sasiu 20967)				
	107.	LDH 1250 CP		81-0704-7 (serie sasiu 23797)				
	108.	LDH 1250 CP		81-0707-0 (serie sasiu 22462/1975)				
	109.	LDH 1250 CP		81-0708-8 (serie sasiu 22732)				
	110.	LDH 1250 CP		81-0709-6 (serie sasiu 23644)				
	111.	LDH 1250 CP		81-0710-4 (serie sasiu 23653)				
	112.	LDH 1250 CP		81-0711-2 (serie sasiu 24487)				
	113.	LDH 1250 CP		81-0713-8 (serie sasiu 24919)				
	114.	LDH 1250 CP		81-0712-0 (serie sasiu 24866)				
	115.	LDH 1250 CP		81-0714-6 (serie sasiu 25128)				
	116.	LDH 1250 CP		81-0715-3 (serie sasiu 25501)				
	117.	LDH 1250 CP		81-0716-1 (serie sasiu 25685)				
	118.	LDH 1250 CP		81-0717-9 (serie sasiu 25686)				
119.	LDH 1250 CP		81-0718-7 (serie sasiu 21389)					
120.	LDH 1250 CP		81-0719-5 (serie sasiu 23803)					
121.	LDH 1250 CP		81-0720-3 (serie sasiu 23447)					
122.	LDH 1250 CP		81 – 0765 – 8 (serie șasiu 23107)					
21.	S.C.UNIFERTRANS S.A.						UFR	J40/7575/1991
CS – Partea A	CSA 0026	RO1120080026	nou	nu este cazul	22.04.2008	27.04.2008	27.04.2010	tip B, inclusiv transport mărfuri periculoase
CS – Partea B	CSB 0028	RO1220100028	Modificat/ actualizat	RO1220100006	19.02.2010	19.02.2010	27.04.2010	tip B, inclusiv transport mărfuri periculoase
Anexa I la CSB 0028	Nr. Crt.	Secția de circulație		Nr. Crt.	Zona de manevră/ LFI	Proprietar		Stația CF adiacentă
	1.	București Sud – Voluntari și retur;		1.	LFI LAFARGE CIMENT (ROMÂNIA) S.A. – Punct de lucru Medgidia	S.C. LAFARGE CIMENT (ROMÂNIA) S.A.		Stația CFR Medgidia
	2.	Voluntari – Pasărea – Fetești – Medgidia – Palas – Post Medeea – Post Cța Vii – Agigea Nord – Agigea Ecluză și retur;		2.	LFI DOBROPORT Cernavodă	S.C. DOBROPORT Cernavodă S.A.		Stația CFR Medgidia
	3.	Post Constanța Vii – Constanța Port Zona B și retur;		3.	LFI S.C. ETERMED Medgidia S.A.	S.C. ETERMED Medgidia S.A.		Stația CFR Medgidia
	4.	Post Constanța Vii – Constanța Port Mol 5 și retur;		4.	LFI LAFARGE CIMENT (ROMÂNIA) S.A. – Punct de lucru Luminița-Tașaul	S.C. LAFARGE CIMENT (ROMÂNIA) S.A.		Stația CFR Capu Midia
	5.	ROMCIM Medgidia – Medgidia P.C. 2 – Dorobanțu – Lumina – Lumina P 2 – P 1 Capu Midia – Capu Midia și retur;		5.	LFI S.C. OIL TERMINAL S.A. Constanța – Platforma Sud	S.C. OIL TERMINAL S.A. Constanța		Stația CFR Agigea Nord
	6.	ROMCIM Medgidia – Medgidia și retur;		6.	LFI S.C. OIL TERMINAL S.A. Constanța – Depozit Nord, Rampa Țiței și Rampa 1A	S.C. OIL TERMINAL S.A. Constanța		Stația CFR Palas
	7.	Năvodari - P 1 Capu Midia - P 2 Capu Midia și retur;		7.	LFI S.C. ELECTROCENTRALE Oradea S.A.	S.C. ELECTROCENTRALE Oradea S.A.		Stația CFR și Antestația Episcopia Bihor
	8.	București Progresu - Vârteju - Chiajna - Ram. Rudeni - Chitila - Brazi – Ram. Ploiești Triaj – Ploiești Sud - Ploiești Est - Buzău - Făurei – Brăila – Galați și retur;		8.	LFI S.C. SILCOTUB S.A.	S.C. SILCOTUB S.A.		Stația CFR și Antestația Zalău Nord (Valea Mitii)
	9.	Dedulești - Făurei Ram. Dedulești - Făurei Ram. Cireșu - Fetești și retur;		9.	LFI S.C. PETROTEL LUKOIL S.A.	S.C. PETROTEL LUKOIL S.A.		Stația CFR Ploiești Est
	10.	Făurei - Făurei Ram. Cireșu - Cireșu și retur;		10.	LFI S.C. LUKOIL ROMÂNIA S.R.L. – Punct de lucru Dârste	S.C. LUKOIL ROMÂNIA S.R.L.		Stația CFR Dârste
	11.	Galați - Filești și retur;		11.	LFI S.C. CARPATCEMENT HOLDING S.A. Sucursala Fieni	S.C. CARPATCEMENT HOLDING S.A.		Stația CFR Fieni Cap X (zona 2)
	12.	Ploiești Sud - Câmpina - Câmpinița și retur;		12.	LFI S.C. CARPATCEMENT HOLDING S.A. Sucursala Fieni	S.C. CARPATCEMENT HOLDING S.A.		Stația CFR Fieni Cap Y (zona 1)
	13.	Câmpina - Predeal - Brașov și retur;		13.	LFI S.C. CARPATCEMENT HOLDING S.A. Sucursala Fieni	S.C. CARPATCEMENT HOLDING S.A.		Stația CFR Teișani
	14.	Buzău - Adjud - Comănești - Moinești și retur;		14.	LFI S.C. DONASID S.A. Punct de lucru Călărași	S.C. DONASID S.A.		Stația CFR Călărași
15.	București Nord - București Băneasa și retur;		15.	LFI S.C. UNICOM BUNKERING S.A.	S.C. UNICOM BUNKERING S.A.		H.M. Gura Văii	

ASFR – AFER

Certificate de siguranță Partea A și Partea B eliberate operatorilor de transport feroviar conform OMT 535/2007 în perioada 01.01.2010 – 28.02.2010

Nr. crt.	Denumire juridică întreprindere feroviară certificată						Acronim	Nr. național de înregistrare	
CS - Partea A	Nr. referință internă	Nr. identificare UE	Nou/ Reînnoit/ Modificat	Nr. identificare UE certificat anterior	Data eliberării	Valabil de la	Valabil până la	Tip(uri) de serviciu(servicii)*	
CS - Partea B	Secții de circulație/Stații de cale ferată			Zone de manevră					
Anexa I la CSB	Nr. crt.	Secția de circulație		Nr. crt.	Zona de manevră/ Linia ferată industrială	Proprietar		Stația CF adiacentă	
Anexa II la CSB	Material rulant motor								
Anexa II la CSB	Nr. crt.	Tip locomotivă		Nr. locomotivă					
Anexa I la CSB 0028	16.	București Băneasa - Ram. Pajura - Chitila și retur;		16.	LFI S.C. UNICOM OIL TERMINAL S.A. Galați	S.C. UNICOM OIL TERMINAL S.A. Galați		Stația CFR Galați	
	17.	București Nord - Chitila - Titu - Găești - Pitești - Bradu Rafinărie - Golești și retur;		17.	LFI S.C. UNICOM HOLDING S.A. Punct de lucru Halmeu	S.C. UNICOM HOLDING S.A.		Stația CFR Halmeu	
	18.	București Nord - București Noi - Chiajna - Roșiori - Craiova - Filași - Cărbunești - Târgu Jiu și retur;		18.	LFI S.C. UNICOM CARGO SERVICES S.A. Punct de lucru Halmeu	S.C. UNICOM CARGO SERVICES S.A.		Stația CFR Halmeu	
	19.	București Grivița - București Băneasa - R3 Pantelimon - București Obor și retur;		19.	LFI S.C. UNICOM HOLDING S.A. Punct de lucru Dornești	S.C. UNICOM HOLDING S.A.		Stația CFR Dornești	
	20.	București Obor - R5 Pantelimon - Pantelimon - R2 Pantelimon - Voluntari - Otopeni - Mogoșoaia - Ram. Rudeni - Chiajna și retur;		20.	LFI S.C. CITY GAS S.R.L. (cale normal și cale largă)	S.C. CITY GAS S.R.L.		Stația CFR Galați Grupa Bazin	
	21.	București Băneasa - Pantelimon - Pasărea și retur;							
	22.	Pantelimon - R1 Titan - București Sud și retur;							
	23.	Adjud - Dornești și retur;							
	24.	Roman - Buhăiești - Crasna - Tecuci - Mărășești și retur;							
	25.	Tecuci - Ivești - Barboși și retur;							
	26.	Brazi - Ghighiu - Ploiești Est și retur;							
	27.	Brazi - Ploiești Triaj - Ploiești Sud și retur;							
	28.	Ram. Ploiești Triaj - Ploiești Vest și retur;							
	29.	Ploiești Triaj - Ploiești Vest și retur;							
	30.	Filași - R1 Turceni - Gura Motrului - Strehaia - Gura Văii - Orșova și retur;							
	31.	Pașcani Triaj - Ram. Pașcani - Iași - Socola și retur;							
	32.	Mogoșoaia - P. M. R1 Buciumeni - Chitila și retur;							
	33.	Mogoșoaia - P. M. R3 Buciumeni - Buftea și retur;							
	34.	Turceni - Drăgotești și retur;							
	35.	Turceni - Ram. Filași - Gura Motrului și retur;							
	36.	Turceni - Ram. Filași - R2 Turceni - Filași și retur;							
	37.	Filași - R1 Turceni - Ram. Filași - Turceni - Ram. Budieni - Tg. Jiu - Petroșani și retur;							
	38.	Petroșani - Ram. Petroșani - Bănița - Simeria - Deva - Radna - Arad - Utvinișu Nou - Oradea - Oradea Est și retur;							
	39.	Buzău - Vernești - HM Berca și retur;							
	40.	Brașov - Sighișoara - Blaj - Coșlariu - Simeria și retur;							
	41.	Predeal - Brașov Triaj - Brașov și retur;							
	42.	Oradea - Episcopia Bihor și retur;							
	43.	Episcopia Bihor - Oradea Vest și retur;							
	44.	Medgidia - Baia Dobrogea - Tulcea Oraș și retur;							
	45.	Amaradia - Birsești și retur;							
	46.	Titu - Târgoviște - Pietrosița și retur;							
	47.	Târgoviște - Ploiești Vest și retur;							
	48.	Târgoviște Nord - Aninoasa și retur;							
	49.	Arad Vest - Arad - Aradu Nou - Timișoara Nord și retur;							
	50.	Timișoara Nord - Timișoara Sud - Semenic și retur;							
	51.	Ploiești Est - Ram. Ploiești Est - Ploiești Nord și retur;							

ASFR – AFER

Certificate de siguranță Partea A și Partea B eliberate operatorilor de transport feroviar conform OMT 535/2007 în perioada 01.01.2010 – 28.02.2010

Nr. crt.	Denumire juridică întreprindere feroviară certificată						Acronim	Nr. național de înregistrare
CS - Partea A	Nr. referință internă	Nr. identificare UE	Nou/ Reinnoit/ Modificat	Nr. identificare UE certificat anterior	Data eliberării	Valabil de la	Valabil până la	Tip(uri) de serviciu(servicii)*
CS - Partea B	Secții de circulație/Stații de cale ferată			Zone de manevră				
Anexa I la CSB	Nr. crt.	Secția de circulație		Nr. crt.	Zona de manevră/ Linia ferată industrială	Proprietar		Stația CF adiacentă
Anexa II la CSB	Material rulant motor							
Anexa I la CSB 0028	Nr. crt.	Tip locomotivă		Nr. locomotivă				
	52.	Ploiești Sud - Ploiești Nord - Măneciu și retur;						
	53.	Coșlariu - Teiuș - Războieni - Cojocna - Apahida - Cluj-Napoca și retur;						
	54.	Apahida - Dej - Jibou - Zalău Nord și retur;						
	55.	Ciulnița - Călărași Nord - Călărași Sud și retur;						
	56.	Aradu Nou - Ram. Glogovăț - Glogovăț și retur;						
	57.	Ronaț Triaj - Ram. Modoș - Timișoara Sud și retur;						
	58.	Coșlariu Gr. Pod Mureș - Teiuș și retur;						
	59.	Ploiești Sud - Dâmbu și retur;						
	60.	Chiajna - Bucureștii Noi Gr. C - București Triaj Post 17 - Ram. Pajura și retur;						
	61.	Orșova - Caransebeș și retur;						
	62.	Caransebeș - Oțelu Roșu și retur;						
	63.	Palas - Constanța Mărfuri - Siutghiol - Lumina P1 - Lumina P2 și retur;						
	64.	Buzău Sud - Buzău Ram. Boboc - Boboc HM și retur;						
	65.	Ram. Tunel - Galați Brateș și retur;						
	66.	Ram. Tunel - Galați și retur;						
	67.	Strehaia - Motru Est și retur;						
	68.	Arad - Șofronea - Curtici și retur;						
	69.	Episcopia Bihor - Biharkerestesz și retur;						
	70.	Videle - Rădulești - Giurgiu Nord - Ruse Triaj și retur;						
	71.	Dornești - Vicșani - Vadu Siretului și retur;						
	72.	Jibou - Baia Mare - Satu Mare - Halmeu și retur;						
	73.	Ram. Bușag - Ram. Lăpușel și retur;						
	74.	Botiz - Ram. Botiz și retur;						
	75.	Episcopia Bihor - Săcuieni Bihor - Valea lui Mihai - Satu Mare și retur;						
	76.	Caracal - Piatra Olt - Râmnicu Vâlcea și retur;						
	77.	Dej Călători - Năsăud și retur;						
	78.	Livezeni - Lupeni și retur.						
	79.	Caransebeș - Lugoj - Timișoara Nord și retur;						
	80.	Lugoj - Iliș și retur.						
Anexa II la CSB 0028	Nr. Crt.	Tip locomotivă		Nr. Locomotivă				
		Pentru operațiuni de tip B						
	1.	LE 6600 KW		40-6179-7 (serie șasiu 226)				
	2.	LE 6600 KW		47-6531-9 (serie șasiu 636)				
	3.	LE 5100 KW		40-0010-5 (serie șasiu FN)				
	4.	LE 5100 KW		40-0089-9 (serie șasiu 9180-904287)				
	5.	LE 5100 KW		40-0212-7 (serie șasiu 259)				
	6.	LE 5100 KW		40-223-4 (serie șasiu 24371)				
	7.	LE 5100 KW		40-0224-2 (serie șasiu 271)				
	8.	LE 5100 KW		40-0272-1 (serie șasiu 121-810)				
	9.	LE 5100 KW		40-0355-4 (serie șasiu 479)				
	10.	LE 5100 KW		40-0386-9 (serie șasiu 468)				
	11.	LE 5100 KW		40-0507-0 (serie șasiu F16)				
	12.	LE 5100 KW		40-0514-6 (serie șasiu 619)				
	13.	LE 5100 KW		40-0630-0 (serie șasiu 735)				

ASFR – AFER

Certificate de siguranță Partea A și Partea B eliberate operatorilor de transport feroviar conform OMT 535/2007 în perioada 01.01.2010 – 28.02.2010

Nr. crt.	Denumire juridică întreprindere feroviară certificată						Acronim	Nr. național de înregistrare	
CS - Partea A	Nr. referință internă	Nr. identificare UE	Nou/ Reînnoit/ Modificat	Nr. identificare UE certificat anterior	Data eliberării	Valabil de la	Valabil până la	Tip(uri) de serviciu(servicii)*	
CS - Partea B	Secții de circulație/Stații de cale ferată			Zone de manevră					
Anexa I la CSB	Nr. crt.	Secția de circulație		Nr. crt.	Zona de manevră/ Linia ferată industrială	Proprietar		Stația CF adiacentă	
Anexa II la CSB	Material rulant motor								
Anexa II la CSB	Nr. crt.	Tip locomotivă			Nr. locomotivă				
Anexa II la CSB 0028	14.	LE 5100 KW			40-0727-4 (serie șasiu 832/A)				
	15.	LE 5100 KW			40-0759-7 (serie șasiu 864)				
	16.	LE 5100 KW			40-0843-9 (serie șasiu 993)				
	17.	LE 5100 KW			40-0854-6 (serie șasiu 907)				
	18.	LE 3400 KW			43-0107-3 (serie șasiu 260)				
	19.	LDE 2100 CP			60-0001-2 (serie șasiu 1036)				
	20.	LDE 2100 CP			60-0003-8 (serie șasiu 1886)				
	21.	LDE 2100 CP			60-0004-6 (serie șasiu 2377)				
	22.	LDE 2100 CP			60-0021-0 (serie șasiu 2187)				
	23.	LDE 2100 CP			60-0041-8 (serie șasiu 2304)				
	24.	LDE 2100 CP			60-0929-4 (serie șasiu 1451)				
	25.	LDE 2100 CP			60-0952-6 (serie șasiu 1476)				
	26.	LDE 2100 CP			60-1186-0 (serie șasiu 6144)				
	27.	LDE 2100 CP			60-1209-0 (serie șasiu 1559)				
	28.	LDE 2100 CP			60-1223-1 (serie șasiu 11877)				
	29.	LDE 2100 CP			60-1237-1 (serie șasiu 1894)				
	30.	LDE 2100 CP			60-1255-3 (serie șasiu 1912)				
	31.	LDE 2100 CP			60-1394-0 (serie șasiu 1663)				
	32.	LDE 2100 CP			60 – 1646 – 3 (serie șasiu 2161)				
	33.	LDE 2100 CP			60-1647-1 (serie șasiu 18371)				
	34.	LDE 2100 CP			62-0447-3 (serie șasiu 1552)				
	35.	LDH 1500 CP			84-3289-0 (serie șasiu 23634)				
	36.	LDH 1500 CP			84-3357-5 (serie șasiu 24680)				
	37.	LDH 1250 CP			81-0075-2 (serie șasiu 21600)				
	38.	LDH 1250 CP			81-0821-9 (serie șasiu 23651)				
	39.	LDH 1250 CP			81-0835-9 (serie șasiu 21937)				
	40.	LDH 1250 CP			81-0352-5 (serie șasiu 22349)				
	41.	LDH 1250 CP			81-473-9 (serie șasiu 25688)				
	Pentru operațiuni de tip C								
	1.	LDE 1250 CP			032 (serie șasiu 23721)				
	2.	LDE 1250 CP			1131 (serie șasiu 8226)				
	3.	LDH 1250 CP			81 – 0820 – 1 (serie șasiu 1459)				
	4.	LDH 1250 CP			81-0069-5 (serie șasiu 21557)				
	5.	LDH 1250 CP			81-0070-3 (serie șasiu 21558)				
	6.	LDH 1250 CP			81-0075-2 (serie șasiu 21600)				
	7.	LDH 1250 CP			81-0477-0 (serie șasiu 25717)				
	8.	LDH 1250 CP			81-0817-7 (serie șasiu 21011)				
	9.	LDH 1250 CP			81 – 0819 – 3 (serie șasiu 22592)				
	10.	LDH 1250 CP			81-0836-7 (serie șasiu 23300)				
	11.	LDH 700 CP			85-0042-3 (serie șasiu 20983)				
	12.	LDH 700 CP			85-0212-2 (serie șasiu 21421)				
22.	SOCIETATEA COMERCIALĂ DE PRODUCERE A ENERGIEI ELECTRICE ȘI TERMICE TERMOELECTRICA S.A. BUCUREȘTI - SUCURSALA TERMOSEV PAROȘENI						TPS	J20/1091/2009	
CS – Partea A	CSA 0002	RO1120100003	reînnoit	RO1120080042	11.01.2010	11.01.2010	12.08.2010	tip C, inclusiv transport mărfuri periculoase	
CS – Partea B	CSB 0003	RO1220100003	reînnoit	RO1220090127	11.01.2010	11.01.2010	12.08.2010	tip C, inclusiv transport mărfuri periculoase	
Anexa I la CSB 0003	Nr. Crt.	Secția de circulație		Nr. Crt.	Zona de manevră/ Linii ferate industriale		Proprietar	Stația CF adiacentă	
	Nu este cazul		1.	LFI S.C. TERMOELECTRICA S.A. BUCUREȘTI- Sucursala Electrocentrale Paroșeni		S.C. TERMOELECTRICA S.A. BUCUREȘTI		H.M.Vulcan	
Anexa II la CSB 0003	Nr. Crt.	Tip locomotivă			Nr. Locomotivă				
	1.	LDE 2100 CP			60 – 1659 – 6 (serie șasiu 2407)				
	2.	LDE 1250 CP			69 – 0069 – 3 (serie șasiu 23719)				
3.	LDE 1250 CP			69 – 0070 - 8 (serie șasiu 23720)					

ASFR – AFER

Certificate de siguranță Partea A și Partea B eliberate operatorilor de transport feroviar conform OMT 535/2007 în perioada 01.01.2010 – 28.02.2010

Nr. crt.	Denumire juridică întreprindere feroviară certificată						Acronim	Nr. național de înregistrare
CS - Partea A	Nr. referință internă	Nr. identificare UE	Nou/ Reinnoit/ Modificat	Nr. identificare UE certificat anterior	Data eliberării	Valabil de la	Valabil până la	Tip(uri) de serviciu(servicii)*
CS - Partea B	Secții de circulație/Stații de cale ferată			Zone de manevră				
Anexa I la CSB	Nr. crt.	Secția de circulație		Nr. crt.	Zona de manevră/ Linia ferată industrială	Proprietar		Stația CF adiacentă
Anexa II la CSB	Material rulant motor							
Nr. crt.	Tip locomotivă			Nr. locomotivă				
23.	S.C. RAIL CARGO AUSTRIA AG						RCA AG	FN 248731 g
CS – Partea A		OS - RO - 751 - 01 - 2006						tip B, inclusiv transport mărfuri periculoase
CS – Partea B	CSB 0007	RO1220100007	actualizat/ modificat	RO1220090215	19.01.2010	19.01.2010	05.11.2010	tip B, inclusiv transport mărfuri periculoase
Anexa I la CSB 0007	Nr. Crt.	Secția de circulație		Nr. Crt.	Zona de manevră/ LFI	Proprietar		Stația CF adiacentă
	1.	Biharkeresztes - Episcopia Bihor Frontieră - Episcopia Bihor - Războieni - Teius - Coșlariu Grupa Pod Mureș - Copșa Mică - Rupea - Brașov - Brașov Triaj - Câmpina - Brazi - Buftea - P. mac. R 3 Buciumeni - Mogoșoaia - Otopeni - Voluntari - Ram. Pasărea - Pasărea - Ciulnița - Fetești - Constanța Port Zona B și retur;		1.	LFI S.C. ELPRECO S.A.	S.C. ELPRECO S.A.		Stația CFR Cernele
	2.	Teius - Coșlariu - Vințu de Jos - Sibiu - Sibiu Triaj - Podu Olt - Brașov și retur;						
	3.	Câmpina - Buda - Ploiești Vest - Ploiești Sud - Ploiești Est - Buzău - Buzău Sud - Făurei - Tândărei - Fetești și retur;						
	4.	Sibiu Triaj - Podu Olt - Brașov - Brașov Triaj - Câmpina și retur;						
	5.	Lokoshaza - Curtici Frontieră - Curtici - Arad - Deva - Simeria - Vințu de Jos - Turdaș - Sibiu și retur;						
	6.	Vințu de Jos - Coșlariu - Coșlariu Grupa Pod Mureș - Copșa Mică și retur;						
	7.	Chitila - Ramura Rudeni - Chiajna - R 1 Chiajna - Videle - R2 Videle - Giurgiu Nord - Ruse Triaj și retur;						
	8.	Medgidia - Medgidia Post 2 - Medgidia PC 2h - Negru Vodă - Kardam și retur;						
	9.	Palas - Constanța Port Mol 5 și retur;						
	10.	Palas - Constanța Mărfuri și retur;						
	11.	Palas - Agigea Nord Oil Terminal și retur;						
	12.	Palas - Constanța Port Terminal Ferry - Boat și retur;						
	13.	Dorobanțu - Nazarcea - Lumina - Năvodari - P1 Capu Midia - Capu Midia și retur.						
	14.	București Nord Gr.A - Chitila - Buftea și retur;						
	15.	Chitila - Ram.Pajura - București Băneasa - R3 Pantelimon - Pantelimon - Pasărea și retur.						
	16.	Simeria - Simeria Triaj - Petroșani - Tg.Jiu - Craiova - Caracal - Videle și retur;						
	17.	Ram.Simeria - Simeria Triaj și retur;						
	18.	Tg.Jiu - Rovinari - Gura Motrului - Fliși și retur;						
	19.	Craiova - Piatra Olt - Costești - Bradu de Sus - Pitești - Golești și retur;						
	20.	Bradu de Sus - Golești - Ciumești - Argeșel și retur;						
	21.	Făurei - Galați și retur;						
	22.	Barboși Triaj - Mălina și retur;						
	23.	Barboși Triaj - Cătușa și retur;						
	24.	Dej Triaj - Dej Călători - Jibou - Sărmășag - Carei - Valea lui Mihai și retur;						
	25.	Sărmășag - Săcuieni Bihor - Valea lui Mihai și retur;						
	26.	Ram.Dej - Dej Triaj și retur;						
	27.	Apahida - Dej Călători și retur;						

ASFR – AFER

Certificate de siguranță Partea A și Partea B eliberate operatorilor de transport feroviar conform OMT 535/2007 în perioada 01.01.2010 – 28.02.2010

Nr. crt.	Denumire juridică întreprindere feroviară certificată						Acronim	Nr. național de înregistrare
CS - Partea A	Nr. referință internă	Nr. identificare UE	Nou/ Reînnoit/ Modificat	Nr. identificare UE certificat anterior	Data eliberării	Valabil de la	Valabil până la	Tip(uri) de serviciu(servicii)*
CS - Partea B	Secții de circulație/Stații de cale ferată			Zone de manevră				
Anexa I la CSB	Nr. crt.	Secția de circulație		Nr. crt.	Zona de manevră/ Linia ferată industrială	Proprietar		Stația CF adiacentă
Anexa II la CSB	Material rulant motor							
Anexa I la CSB 0007	Nr. crt.	Tip locomotivă			Nr. locomotivă			
	28.	Cojocna – Ram. Jucu – Ram. Cojocna – Jucu și retur;						
	29.	Piatra Olt – Caracal și retur.						
Anexa II la CSB 0007	Nr. Crt.	Tip locomotivă			Nr. Locomotivă			
	1.	LE 6400 KW			1116 – 021 – 5 (serie șasiu 20418)			
	2.	LE 6400 KW			1116 – 022 – 3 (serie șasiu 20419)			
	3.	LE 6400 KW			1116 – 023 – 1 (serie șasiu 20420)			
	4.	LE 6400 KW			1116 – 024 – 9 (serie șasiu 20241)			
	5.	LE 6400 KW			1116 – 025 – 6 (serie șasiu 20422)			
	6.	LDE 1600 KW			2016 – 080 – 0 (serie șasiu 21004)			
	7.	LDE 1600 KW			2016 – 090 – 9 (serie șasiu 21144)			
	8.	LDE 2100 CP			60 – 0714 – 0 (serie șasiu 1183)			
24.	S.C. UZINELE SODICE GOVORA – CIECH CHEMICAL GROUP S.A.						U.S.G.-CIECH	J38/250/1991
CS – Partea A	CSA 0001	RO1120090001	nou	nu este cazul	15.01.2009	15.01.2009	15.01.2011	tip C, inclusiv transport mărfuri periculoase
CS – Partea B	CSB 0005	RO1220100005	reînnoit	RO1220090008	14.01.2010	15.01.2010	15.01.2011	tip C, inclusiv transport mărfuri periculoase
Anexa I la CSB 0005	Nr. Crt.	Secția de circulație		Nr. Crt.	Zona de manevră/ LFI	Proprietar		Stația CF adiacentă
		Nu este cazul		1.	LFI S.C. UZINELE SODICE GOVORA – CIECH CHEMICAL GROUP S.A.	S.C. UZINELE SODICE GOVORA – CIECH CHEMICAL GROUP S.A.		Stația CF Govora
				2.	LFI S.C. CET GOVORA S.A.	S.C. CET GOVORA S.A.		Stația CF Govora
Anexa II la CSB 0005	Nr. Crt.	Tip locomotivă			Nr. Locomotivă			
	1.	LDE 1250 CP			69 – 0072 – 4 (serie șasiu 24282)			
25.	S.C. FSR RAILSERVICE S.R.L.						-	J01/544/2002
CS – Partea A	CSA 0002	RO1120090002	nou	nu este cazul	30.01.2009	30.01.2009	30.01.2011	tip C, inclusiv transport mărfuri periculoase
CS – Partea B	CSB 0015	RO1220100015	reînnoit	RO1220090013	05.02.2010	05.02.2010	30.01.2011	tip C, inclusiv transport mărfuri periculoase
Anexa I la CSB 0015	Nr. Crt.	Secția de circulație		Nr. Crt.	Zona de manevră/ LFI	Proprietar		Stația CF adiacentă
		Nu este cazul		1.	LFI S.C. FSR RAILSERVICE S.R.L.	S.C. FSR RAILSERVICE S.R.L.		Stația CF Vințu de Jos
				2.	LFI S.C. HOLZINDUSTRIE SCHWEIGHOFER S.R.L.	S.C. HOLZINDUSTRIE SCHWEIGHOFER S.R.L.		Stația CF Vințu de Jos
Anexa II la CSB 0015	Nr. Crt.	Tip locomotivă			Nr. Locomotivă			
	1.	LDH 1250 CP			81 – 0851 – 6 (serie șasiu 21943)			
	2.	LDH 1250 CP			81 – 0852 – 4 (serie șasiu 24486)			
26.	S.C. MECHEL TÂRGOVIȘTE S.A.						-	J15/284/1991
CS – Partea A	CSA 0001	RO1120100001	reînnoit	RO1120080001	07.01.2010	07.01.2010	07.01.2012	tip C, inclusiv transport mărfuri periculoase
CS – Partea B	CSB 0002	RO1220100002	reînnoit	RO1220090102	07.01.2010	07.01.2010	07.01.2011	tip C, inclusiv transport mărfuri periculoase
Anexa I la CSB 0002	Nr. Crt.	Secția de circulație		Nr. Crt.	Zona de manevră/ LFI	Proprietar		Stația CF adiacentă
		nu este cazul		1.	LFI S.C. MECHEL TÂRGOVIȘTE S.A.	S.C. MECHEL TÂRGOVIȘTE S.A.		Stația CF Târgoviște
				2.	LFI S.C. ROMLUX S.A. TÂRGOVIȘTE	S.C. ROMLUX S.A. TÂRGOVIȘTE		Stația CF Târgoviște
				3.	LFI S.C. ERDEMIR ROMÂNIA S.R.L. TÂRGOVIȘTE	S.C. ERDEMIR ROMÂNIA S.R.L. TÂRGOVIȘTE		Stația CF Târgoviște
				4.	LFI S.C. PETROM S.A. – Depozit Târgoviște	S.C. PETROM S.A. BUCUREȘTI		Stația CF Târgoviște
				5.	LFI S.C. FINACO INDUSTRIES S.A. TÂRGOVIȘTE	S.C. FINACO INDUSTRIES S.A. TÂRGOVIȘTE		Stația CF Târgoviște
				6.	LFI S.C. CROMSTEEL INDUSTRIES S.A. TÂRGOVIȘTE	S.C. CROMSTEEL INDUSTRIES S.A. TÂRGOVIȘTE		Stația CF Târgoviște
Anexa II la CSB 0002	Nr. Crt.	Tip locomotivă			Nr. Locomotivă			
	1.	LDH 1250 CP			81 – 0799 – 7 (serie șasiu 25550)			

ASFR – AFER

Certificate de siguranță Partea A și Partea B eliberate operatorilor de transport feroviar conform OMT 535/2007 în perioada 01.01.2010 – 28.02.2010

Nr. crt.	Denumire juridică întreprindere feroviară certificată						Acronim	Nr. național de înregistrare
CS - Partea A	Nr. referință internă	Nr. identificare UE	Nou/ Reinnoit/ Modificat	Nr. identificare UE certificat anterior	Data eliberării	Valabil de la	Valabil până la	Tip(uri) de serviciu(servicii)*
CS - Partea B	Secții de circulație/Stații de cale ferată			Zone de manevră				
Anexa I la CSB	Nr. crt.	Secția de circulație		Nr. crt.	Zona de manevră/ Linia ferată industrială	Proprietar		Stația CF adiacentă
Anexa II la CSB	Material rulant motor							
	Nr. crt.	Tip locomotivă		Nr. locomotivă				
27.	S.C. GRUP TRANSPORT FEROVIAI S.A.						-	J40/4565/2001
CS – Partea A	CSA 0012	RO1120090012	nou	nu este cazul	15.09.2009	15.09.2009	15.09.2011	tip B, inclusiv transport mărfuri periculoase
CS – Partea B	CSB 0013	RO1220100013	actualizat/ modificat	RO1220090151	25.01.2010	25.01.2010	15.09.2011	tip B, inclusiv transport mărfuri periculoase
Anexa I la CSB 0013	Nr. crt.	Secția de circulație		Nr. crt.	Zona de manevră/ LFI	Proprietar		Stația CF adiacentă
	1.	Reșița Nord – Caransebeș – Filași – Craiova – Roșiori Nord – Chitila – Ploiești Triaj – Ploiești Est – Buzău – Făurei – Brăila – Barboși – Cătușa și retur;		1.	LFI S.C. Compania de Transport Feroviar București S.A. – Punct de lucru Roșiori de Vede	S.C. Compania de Transport Feroviar București S.A.		H.M. Roșiori
	2.	Caracal – Piatra Olt – Slatina și retur;		2.	LFI S.C. Compania de Transport Feroviar București S.A. – Punct de lucru Ploiești	S.C. Compania de Transport Feroviar București S.A.		Stația CFR Ploiești Triaj
	3.	Râmnicu Vâlcea – Răureni – Govora – Băbeni – Drăgășani – Piatra Olt și retur;		3.	LFI S.C. Compania de Transport Feroviar București S.A. – Antestația Timișoara Sud	S.C. Compania de Transport Feroviar București S.A.		H.M. Semenic
	4.	Buzău Sud – Buzău Ram. Boboc – Boboc și retur;		4.	LFI S.C. Compania de Transport Feroviar București S.A.- Punct de lucru București	S.C. Compania de Transport Feroviar București S.A.		Stația CFR București Triaj
	5.	Ploiești Sud – Ploiești Vest și retur;						
	6.	Schitu Golești – Ciumești - Golești – Titu – Târgoviște - Fieni și retur;						
	7.	Ploiești Triaj – Ploiești Vest – I.L.Caragiale – Târgoviște și retur;						
	8.	Mălina – Barboși Triaj – Tecuci – Mărășești – Adjud – Bacău – Piatra Neamț – Bicz și retur;						
	9.	Chiajina- P.M. Giulești – Mogoșoaia – Pantelimon – Ciulnița – Medgidia – Palas – Constanța Port Mol 5 și retur;						
	10.	Buzău – Râmnicu Sărat – Mărășești și retur;						
	11.	Făurei – Țândărei – Fetești și retur;						
	12.	Dorobanțu – Lumina – Cap Midia și retur;						
	13.	Dârste – Brașov Triaj – Hărman – Sf. Gheorghe și retur;						
	14.	Brașov – Brașov Triaj și retur;						
	15.	Vădeni – Barboși Ram.Siret – Barboși Cab.1 – Barboși Triaj Gr.A – Ram. Barboși Triaj – Barboși și retur;						
	16.	Călan – Simeria Triaj – Turdaș – Șibot – Vințu de Jos – Coșlariu – Coșlariu Gr.Pod Mureș și retur;						
	17.	Simeria – Hunedoara și retur;						
	18.	Târgoviște Nord – Aninoasa și retur;						
	19.	Nucet – R1 Titu – R2 Titu - Fusea și retur;						
	20.	Bacău – Roman și retur;						
	21.	Roșiori Nord – Roșiori - Km 200+400 PAjM și retur;						
	22.	Păuliș Lunca Gr.Tehnică – Păuliș Lunca – Deva – Simeria și retur;						
	23.	Pestiș – Bârcea Mică – Simeria – Simeria Triaj și retur;						
	24.	Chitila – Săbăreni – Ghergani – Titu și retur;						
	25.	Chitila – Ram. Rudeni – Bucureștii Noi – București Triaj – Post Giulești – Chitila și retur;						
	26.	Ploiești Sud – Ploiești Nord – Blejoi – Vălenii de Munte – Teișani și retur;						
	27.	Palas – Post Medeea – Post Constanța Vii – Agigea Nord P1- Agigea Nord Oil Terminal și retur;						
	28.	Agigea Nord – Agigea Ecluză P1 – Cța Port Terminal Ferry-Boat și retur;						

ASFR – AFER

Certificate de siguranță Partea A și Partea B eliberate operatorilor de transport feroviar conform OMT 535/2007 în perioada 01.01.2010 – 28.02.2010

Nr. crt.	Denumire juridică întreprindere feroviară certificată						Acronim	Nr. național de înregistrare	
CS - Partea A	Nr. referință internă	Nr. identificare UE	Nou/ Reînnoit/ Modificat	Nr. identificare UE certificat anterior	Data eliberării	Valabil de la	Valabil până la	Tip(uri) de serviciu(servicii)*	
CS - Partea B	Secții de circulație/Stații de cale ferată			Zone de manevră					
Anexa I la CSB	Nr. crt.	Secția de circulație		Nr. crt.	Zona de manevră/ Linia ferată industrială	Proprietar		Stația CF adiacentă	
Anexa II la CSB	Material rulant motor								
Anexa II la CSB	Nr. crt.	Tip locomotivă			Nr. locomotivă				
Anexa I la CSB 0013	29.	Palas - Post Medeea – Post Constanța Vii – Constanța Port zona B și retur;							
	30.	Simeria – Turdaș – Șibot și retur;							
	31.	Coșlariu – Teiuș și retur;							
	32.	Făurei – Balta Albă – Tecuci și retur;							
	33.	Tecuci – Bârlad – Crasna – Buhăiești și retur;							
	34.	Buhăiești – Roman și retur;							
	35.	Lugoj – Mânăstur – Iliia și retur;							
	36.	Lugoj – Buziaș – Semenici- Timișoara Nord și retur;							
	37.	Caransebeș – Zăgăjeni – Lugoj – Timișoara Est – Timișoara Nord-Sânandrei –Aradul Nou- Arad –Radna – Iliia – Deva și retur;							
	38.	Câmpia Turzii – Apahida –Dej Călători – Beclean pe Someș –Salva –Iliia Mică – Floreni și retur;							
	39.	Adjud - Borzești Bacău – Comănești și retur;							
	40.	Voluntari – P. mac. Ram. Voluntari – P. mac. R1 Buc. Sud- București Sud și retur;							
	41.	Voluntari – Ram. Pasărea – Pasărea și retur;							
	42.	Chiajna – București Vest – Jilava – Berceni – București Sud – Pantelimon și retur;							
	43.	Chitila – Pajura – București Băneasa – Pantelimon și retur;							
	44.	Buftea – P.mac. R3 Buciumeni – Mogoșoaia și retur;							
	45.	I.L. Caragiale – Dițești – Filipeștii de Pădure și retur;							
	46.	Buftea – P.mac.R1 Buciumeni – Ram.Săbăreni - Săbăreni și retur;							
	47.	Arad – Sofronia – Curtici și retur;							
	48.	Cojocna – Ram. Jucu – Ram. Cojocna – Jucu și retur;							
	49.	Ploiești Vest – Câmpina - Predeal – Brașov – Racoș - Vânători – Copșa Mică – Coșlariu – Gr. Pod Mureș – Teiuș – Războieni – Câmpia Turzii – Turda și retur;							
	50.	Băbeni – Popești Vâlcea – Alunu și retur;							
	51.	Golești – Ram.Golești – Bradu de Sus – Costești – Slatina și retur;							
	52.	Videle – Toporu – Giurgiu Nord și retur;							
	53.	Apahida – Cluj Napoca – Ciucea – Aleșd – Oradea – Episcopia Bihor și retur;							
	54.	Halmeu – Micula – Satu-Mare – Carei – Valea lui Mihai – Săcuieni Bihor – Episcopia Bihor – Oradea și retur;							
	55.	Chileni – Voșlobeni – Izvorul Mureșului – Ciceu – Bicsadu Oltului – Malnaș Băi – Sf. Gheorghe și retur;							
	56.	Ploiești Vest – Ram. Ploiești-Triaj – Brazi și retur;							
	57.	Ploiești Sud – Ram. Ploiești-Triaj – Brazi și retur;							
	58.	Vârteju – R 1 Jilava – R 2 Jilava – București Progresu și retur;							
	59.	Jilava – R 2 Jilava – București Progresu și retur;							
	60.	Filiași – Târgu Jiu – Livezeni – Călan și retur;							

ASFR – AFER

Certificate de siguranță Partea A și Partea B eliberate operatorilor de transport feroviar conform OMT 535/2007 în perioada 01.01.2010 – 28.02.2010

Nr. crt.	Denumire juridică întreprindere feroviară certificată						Acronim	Nr. național de înregistrare
CS - Partea A	Nr. referință internă	Nr. identificare UE	Nou/ Reinnoit/ Modificat	Nr. identificare UE certificat anterior	Data eliberării	Valabil de la	Valabil până la	Tip(uri) de serviciu(servicii)*
CS - Partea B	Secții de circulație/Stații de cale ferată			Zone de manevră				
Anexa I la CSB	Nr. crt.	Secția de circulație		Nr. crt.	Zona de manevră/ Linia ferată industrială	Proprietar		Stația CF adiacentă
Anexa II la CSB	Material rulant motor							
	Nr. crt.	Tip locomotivă		Nr. locomotivă				
Anexa I la CSB 0013	61.	Livezeni – Iscroni - Vulcan – Lupeni Gr. T. - Lupeni și retur;						
	62.	P.mac. R1 Buciumeni – P.mac. R3 Buciumeni și retur;						
	63.	Chitila – Pajura – București Nord Gr. A și Gr. B – București Basarab și retur;						
	64.	Siculen – Livezi Ciuc – Ghimeș – Comănești și retur;						
	65.	Turnu Măgurele – Salcia Teleorman – Roșiori și retur;						
	66.	Ploiești Triaj – Ploiești Sud – Dâmbu – Ghighiu - Ploiești Triaj și retur;						
	67.	Floreni – Vatra Dornei – Mestecăniș – Câmpulung Est – Gura Humorului – Berchișești - Suceava Vest – Suceava – Pașcani – Roman și retur;						
	68.	Voșlobeni – Deda – Sărățel – Măgheruș Șieu – Dej – Jibou – Zalău Nord și retur;						
	69.	Jibou – Someș Odorhei – Ulmeni Sălaj – Lăpușel – Bușag – Botiz – Satu Mare - Halmeu și retur;						
	70.	Arad – Sîntana – Ciurmeghiu – Oradea Vest – Episcopia Bihor și retur;						
	71.	Călărași Sud – Ciulnița și retur;						
	72.	Brad de Sus – Pitești - Golești și retur;						
	73.	Craiova – Cernele – Ișalnița – Gura Motrului – Turceni și retur;						
	74.	Pașcani Triaj – Ram. Pașcani - Ruginoasa – Tg. Frumos – Iași – Socola și retur;						
	75.	Dâmbu – Ciorani – Armășești – Urziceni – Perieți – Slobozia Veche – Ciulnița și retur;						
	76.	Perieți – Slobozia Nouă – Ograda – Tândărei și retur;						
	77.	Slobozia Nouă - Slobozia Veche și retur;						
	78.	Medgidia – Tulcea Oraș și retur;						
	79.	Râmnicu Vâlcea – Podu Olt – Brașov și retur;						
	80.	Turceni – Plopșoru – Rovinari – Rogojelu- Amaradia – Târgu Jiu și retur;						
	81.	Turceni – Borăscu H.M. – Drăgotești și retur;						
	82.	Amaradia – Bârsești și retur;						
	83.	Strehaia – Motru – Jirov – Motru Est și retur;						
	84.	Urziceni – Gârbovi – Pogoanele – Făurei și retur;						
	85.	Câmpina – Câmpinița și retur;						
	86.	Caransebeș – Oțelu Roșu și retur;						
	87.	Podu Olt – Sibiu – Vințu de Jos și retur;						
	88.	Sibiu – Copșa Mică și retur;						
	89.	Lumina – Palas și retur;						
	90.	Cătușa – Galați Brateș – Galați Mărfuri și retur;						
	91.	Galați Mărfuri – Galați – Filești - Barboși și retur;						
	92.	Galați Brateș – Galați Bazin și retur;						
93.	Făurei Ram. Cireșu – Făurei Ram. Dedulești și retur;							
94.	Socola – Racordare Nicolina – Ciurea – Bârnova – Grajduri – Buhăiești și retur.							
95.	Ploiești Est – Ploiești Est Post 1 – Ploiești Nord și retur;							

ASFR – AFER

Certificate de siguranță Partea A și Partea B eliberate operatorilor de transport feroviar conform OMT 535/2007 în perioada 01.01.2010 – 28.02.2010

Nr. crt.	Denumire juridică întreprindere feroviară certificată						Acronim	Nr. național de înregistrare
CS - Partea A	Nr. referință internă	Nr. identificare UE	Nou/ Reînnoit/ Modificat	Nr. identificare UE certificat anterior	Data eliberării	Valabil de la	Valabil până la	Tip(uri) de serviciu(servicii)*
CS - Partea B	Secții de circulație/Stații de cale ferată			Zone de manevră				
Anexa I la CSB	Nr. crt.	Secția de circulație		Nr. crt.	Zona de manevră/ Linia ferată industrială	Proprietar		Stația CF adiacentă
Anexa II la CSB	Material rulant motor							
Anexa II la CSB	Nr. crt.	Tip locomotivă		Nr. locomotivă				
Anexa I la CSB 0013	96.	Dâmbu - Ploiești Est și retur;						
	97.	Piatra Olt – Balș – Robănești - Craiova și retur;						
	98.	Chitila – P.mac.R1 Buciumeni - P.mac.R3 Buciumeni – Mogoșoaia și retur;						
	99.	Chiajna – Bucureștii Noi Gr.C – București Triaj Post 17 – Ram. Pajura – București Băneasa și retur;						
	100.	Videle – Giurgiu Nord și retur.						
Anexa II la CSB 0013	Nr. Crt.	Tip locomotivă		Nr. Locomotivă				
	1.	LE 5100 kW		40 – 0444 – 6 (serie șasiu 549)				
	2.	LE 5100 kW		40 – 0462 – 8 (serie șasiu 5332)				
	3.	LE 5100 kW		40 – 0509 – 6 (serie șasiu 3425)				
	4.	LE 5100 kW		40 – 0568 – 2 (serie șasiu 673 A)				
	5.	LDE 2100 CP		60 – 0058 – 2 (serie șasiu 60997/10903)				
	6.	LDE 2100 CP		60 – 0294 – 3 (serie șasiu 339)				
	7.	LDE 2100 CP		60 – 0309 – 9 (serie șasiu 354)				
	8.	LDE 2100 CP		60 – 0581 – 3 (serie șasiu 848)				
	9.	LDE 2100 CP		60 – 1581 – 2 (serie șasiu 644)				
	10.	LDE 2100 CP		60 – 1582 – 0 (serie șasiu 1011)				
	11.	LDE 2100 CP		60 – 1583 – 8 (serie șasiu 1695)				
	12.	LDE 2100 CP		60 – 1585 – 3 (serie șasiu 575)				
	13.	LDE 2100 CP		60 – 1586 – 1 (serie șasiu 1738)				
	14.	LDH 1250 CP		81 – 0825 – 0 (serie șasiu 22203)				
	15.	LDH 1250 CP		81 – 0828 – 4 (serie șasiu 24497)				
16.	LDH 1250 CP		81 – 0829 – 2 (serie șasiu FN/1983)					
28.	S.C. FEROTRANS – T.F.I. S.R.L.						T.F.I.	J22/1926/2009
CS – Partea A	CSA 0008	RO1120100008	nou	nu este cazul	26.02.2010	26.02.2010	26.02.2012	tip A și B, exclusiv transport mărfuri periculoase
CS – Partea B	CSB 0033	RO1220100033	nou	nu este cazul	26.02.2010	26.02.2010	26.02.2012	tip A și B, exclusiv transport mărfuri periculoase
Anexa I la CSB 0033	Nr. Crt.	Secția de circulație		Nr. Crt.	Zona de manevră/ LFI	Proprietar		Stația CF adiacentă
	1.	Câmpulung Moldovenesc – Vama - Moldovița și retur;		Nu este cazul				
	2.	Suceava – Dărmănești – Gura Humorului – Vatra Dornei și retur;						
	3.	Suceava – Stroești– Gura Humorului Oraș și retur;						
	4.	Suceava – Dornești - Putna și retur;						
	5.	Dornești - Vicșani și retur;						
	6.	Vatra Dornei – Floreni - Dornișoara și retur;						
	7.	Suceava – Pașcani - Iași și retur;						
	8.	Pașcani – Bacău – Adjud - Mărășești – Focșani și retur;						
	9.	Galați – Târgu Bujor – Bârlad - Iași și retur;						
	10.	Crasna - Huși și retur;						
	11.	Bârlad – Tecuci - Mărășești și retur;						
	12.	Mărășești - Panciu și retur.						
Anexa II la CSB 0033	Nr. Crt.	Tip locomotivă						
	1.	LE 3400 KW		43-0085-1 (serie șasiu FN)				

Documente eliberate și raportate de Serviciul Certificare și Autorizare de Siguranță din cadrul ASFR – AFER.

**Autorizații de siguranță
acordate administratorului/gestionarilor de infrastructură feroviară din România conform OMT 101/2008
în perioada 01.01.2010 – 28.02.2010**

Nr. crt.	Denumire juridică administrator/gestionar de infrastructură feroviară autorizat					Acronim	Nr. național de înregistrare
AS - Partea A	Nr. de identificare	Nouă/ Reinnoită/ Modificată	Nr. de identificare autorizație anterioară	Data acordării	Valabilă de la	Valabilă până la	Valabilitate viză
Anexa la ASB		Secții de circulație pe care gestionarul de infrastructură feroviară este autorizat să le administreze și să le exploateze					
		Nr. crt.	Sucursală	Secții de circulație			Km
1.	S.C. TRANSFEROVIAR GRUP S.A.					-	J12/2165/2003
AS - Partea A	ASA 10001	Nou	nu este cazul	14.01.2010	14.01.2010	14.01.2020	14.01.2012
AS - Partea B	ASB 10001	Nou	nu este cazul	14.01.2010	14.01.2010	14.01.2020	14.01.2012
Anexa la ASB 10001		Secții de circulație neinteroperabile					
		Nr. crt.	Sucursală	Secții de circulație			Km
		1.	Cluj	Holod – Oradea Est			49
		2.	Galați	Berca - Nehoiașu			51
2.	S.C. FERVIAR T.F.I. S.R.L.					TFI	J22/1582/2009
AS - Partea A	ASA 10002	Nou	nu este cazul	01.02.2010	01.02.2010	01.02.2020	01.02.2012
AS - Partea B	ASB 10002	Nou	nu este cazul	01.02.2010	01.02.2010	01.02.2020	01.02.2012
Anexa la ASB 10002		Secții de circulație neinteroperabile					
		Nr. crt.	Sucursală	Secții de circulație			Km
		1.	lași	Pălinoasa - Dărmănești			34
		2.	lași	Vama - Moldovița			20
		3.	lași	Dornești – Gura Putnei - Putna			40
		4.	Galați	Mărășești - Panciu			18
		5.	Galați	Galați – Târgu Bujor - Bârlad			109

Documente eliberate și raportate de Serviciul Certificare și Autorizare de Siguranță din cadrul ASFR – AFER.

**Autorizații de punere în funcțiune pentru linii ferate industriale nou construite sau modernizate
eliberate conform HG 2299/2004 în perioada 01.01.2010 – 28.02.2010**

Nr. crt.	Solicitant - deținător Adresa sediu Tel./Fax	Denumire LFI	Stația CF de racord	Serie și nr. APF-LFI	Data emiterii APF-LFI	Tipul lucrărilor executate*
1.	Compania Națională "ADMINISTRAȚIA PORTURILOR MARITIME"-SA Constanța Incinta Port, Gara Maritimă, Constanța Fax:0241-619512	LFI cale normală de record MOL 1 S modernizată, dintre Stația CF Constanța Ferry-Boat și Grupa de linii CF ROMTRANS, Jud. Constanța	Stația CF Constanța Ferry-Boat	APF-LFI 041	18.02.2010	Modernizare
2.	SC EUROPOLIS PARK BUCHAREST INFRASTRUCTURA SRL, București Str. Nicolae Titulescu, nr.4-8 (cam.8 America House, et.2), sect. 1 Fax:021.300.17.01	LFI de acces pre LFI de manevră, nou construită, de la semnalul de ieșire a LFI – SE 101 (km 12+385) de pe fir I linie curentă Magistrala 900 București-Videle până la aparatul de cale PG 5 (km 0+950,272)	Stația CF Chiajna	APF-LFI 042	23.02.2010	Construire
3.	SC EUROPOLIS PARK BUCHAREST INFRASTRUCTURA SRL, București Str. Nicolae Titulescu, nr.4-8 (cam.8 America House, et.2), sect. 1 Fax:021.300.17.01	LFI de acces spre incintă, nou construită, de la aparatul de cale PG 5 (km 0+950,272) până la aparatul de cale PG 101/49 km 0+018,170 (corespunzător km 14+254,040 fir I Magistrala 900 București- Videle)	Stația CF Chiajna	APF-LFI 043	23.02.2010	Construire
4.	SC EUROPOLIS PARK BUCHAREST INFRASTRUCTURA SRL, București Str. Nicolae Titulescu, nr.4-8 (cam.8 America House, et.2), sect. 1 Fax:021.300.17.01	LFI de manevră, nou construită, de la ultima joantă (UJ) aparat cale PG 5 (km 0+950,272) până la ultima joantă (UJ) aparatură cale PG 7 (km 1+220,541)	Stația CF Chiajna	APF-LFI 044	23.02.2010	Construire
5.	SC EUROPOLIS PARK BUCHAREST INFRASTRUCTURA SRL, București Str. Nicolae Titulescu, nr.4-8 (cam.8 America House, et.2), sect. 1 Fax:021.300.17.01	LFI I din incintă, nou construită, de la aparatură de cale PG 101/49 km 0+018,170 (corespunzător km 14+254,040 fir I Magistrala 900 București-Videle) până la opritor cale OP 1 km 2+399,710 (corespunzător km 14+589,900 fir I magistrala 900 București-Videle)	Stația CF Chiajna	APF-LFI 045	23.02.2010	Construire
6.	SC EUROPOLIS PARK BUCHAREST INFRASTRUCTURA SRL, București Str. Nicolae Titulescu, nr.4-8 (cam.8 America House, et.2), sect. 1 Fax:021.300.17.01	LFI II din incintă, nou construită, de la aparatură de cale PG 101/49 km 0+018,170 (corespunzător km 14+254,040 fir I Magistrala 900 București-Videle) până la opritor cale OP 2 km 2+399,710 (corespunzător km 14+589,900 fir I magistrala 900 București-Videle)	Stația CF Chiajna	APF-LFI 046	23.02.2010	Construire

Documente eliberate și raportate de Serviciul Autorizare, Punere în Funcțiune Sub sisteme Structurale din cadrul ASFR – AFER.

* Tipul lucrărilor executate: construire sau modernizare.

**Autorizații de exploatare pentru liniile ferate industriale din dotare eliberate agenților economici
conform HG 2299/2004 și OMTCT 880/2005
în perioada 01.01.2010 – 28.02.2010**

Nr. crt.	Societate Adresa sediu; Tel./Fax	Denumire LFI	Stația CFR de racord	Serie și nr. AE	Data emiterii AE*
1.	S.C. MECHEL TÂRGOVIȘTE S.A. Târgoviște, Șoseaua Găești, nr. 9-11, ud. Dâmbovița 0245.630439/ 0245.616618	S.C. MECHEL TÂRGOVIȘTE S.A.	Târgoviște	AE 372	06.01.2010
2.	S.C. REMAT S.A. Bacău Bacău, str. Izvoare, nr. 107, jud. Bacău 0234.584718/ 0234.584698	S.C. REMAT S.A. Bacău	Valea Seacă	AE 373	11.01.2010
3.	S.C. CARBONIFERA S.A. Ploiești Ploiești, str. Anul 1907, nr. 26, jud. Prahova 0344.802019/ 0344.802015	S.C. CARBONIFERA S.A. Ploiești - Cariera Racoș Sud	H.M. Augustin	AE 374	11.01.2010
4.	S.C. SOFTRONIC S.R.L. Craiova, str. Unirii, nr. 37, jud. Dolj 0251.414822/ 0251.417811	S.C. SOFTRONIC S.R.L. Craiova	Cernele	AE 375	14.01.2010
5.	S.C. PREFAB S.A. București, str. Cuza Vodă, nr. 132, Sector 4 0242.311715/ 0242.318975	S.C. PREFAB S.A. București - Punct de lucru Călărași	Călărași Sud	AE 376	14.01.2010
6.	S.C. PETROM S.A. București, Calea Dorobanților, nr. 239, Sector 1 0725.160080/ 0244.541452	S.C. PETROM S.A. PETROBRAZI	Brazi	AE 377	15.01.2010
7.	S.C. COMCEH S.A. Călărași, Prolungirea București, nr. 1, jud. Călărași 0242.315723/ 0242.315723	S.C. COMCEH S.A. Călărași	Călărași Sud	AE 378	19.01.2010
8.	Societatea Națională a Lignitului OLTENIA – Exploatarea Minieră Mehedinți Comuna Șimian, loc. Valea Copcii, jud. Mehedinți 0372.741025/ 0252.311094	S.N.L.O. - Exploatarea Minieră Mehedinți	Drobeta Turnu - Severin Mărfuri	AE 379	20.01.2010
9.	S.C. CONSTANTIN GRUP S.R.L. București, Aleea Apele Vii, nr. 2B, bloc 310, scara 3, etaj 1, ap. 24, sector 6 021.4346808/ 021.4341543	S.C. DOOSAN I.M.G.B. S.A.	H.M. Berceni	AE 380	04.02.2010
10.	S.C. CARGILL AGRICULTURĂ S.R.L. București, Șoseaua București-Ploiești, nr. 19-21, Sector 1 0242.344761/ 0242.311758	S.C. CARGILL AGRICULTURĂ S.R.L. - Punct de lucru Călărași	Călărași Sud	AE 381	10.02.2010
11.	S.C. TITAN S.A. Pantelimon, Șoseaua Cernica, nr. 11, județul Ilfov 021.2046790/ 021.2046799	S.C. TITAN S.A.	Linia curentă București Sud - Voluntari	AE 382	10.02.2010
12.	S.C. CET S.A. Bacău Bacău, str. Chimiei, nr. 6, jud. Bacău 0234.585050/ 0234.519650	S.C. CET S.A. Bacău	Valea Seacă	AE 383	15.02.2010
13.	S.C. RAMAT SĂLAJ S.A. Zalău, str. Măceșilor, nr. 3, jud. Sălaj 0260.662025/ 0260.662025	S.C. RAMAT SĂLAJ S.A. Zalău	Zalău Nord	AE 384	16.02.2010
14.	S.C. ELECTRO COMP S.R.L. Iași Iași, Bulevardul Chimiei, nr. 14, jud. Iași 0232.236278/ 0232.236061	S.C. ELECTROCOMP S.R.L. Iași - Depozit Botoșani	Botoșani	AE 385	18.02.2010
15.	S.C. MULLER GUTTENBRUNN RECYCLING S.R.L. Chișoda, Comuna Giroc, jud. Timiș 0256.285413/ 0256.285411	S.C. MULLER GUTTENBRUNN RECYCLING S.R.L.	Timișoara CET	AE 386	19.02.2010
16.	S.C. COMCEREAL S.A. Constanța Constanța, str. Andrei Mureșanu, nr. 8, jud. Constanța 0241.625539/ 0241.638296	S.C. COMCEREAL S.A. Constanța - Siloz Palas	Palas	AE 387	19.02.2010
17.	S.C. ȘANTIERUL NAVAL CONSTANȚA S.A. Constanța, str. Incinta Port, nr. 1, jud. Constanța 0241.505500/ 0241.611651	S.C. ȘANTIERUL NAVAL CONSTANȚA S.A.	Constanța Port Zona A	AE 388	22.02.2010
18.	S.C. AZOMUREȘ S.A. Târgu Mureș, str. Gheorghe Doja nr. 300, jud. Mureș 0265.253700/ 0265.252107	S.C. AZOMUREȘ S.A. - Punct de lucru Terminal Îngrășăminte Lichide Constanța	Constanța Port Mol 5	AE 389	17.02.2010

Documente eliberate și raportate de Serviciul Autorizare Linii Ferate Industriale din cadrul ASFR – AFER.

* Autorizațiile sunt valabile nelimitat, în condițiile vizării lor la 2 ani.

**Atestate pentru personalul aparținând operatorilor de transport feroviar
cu responsabilități în organizarea și conducerea activității de transport feroviar și siguranța circulației
emise conform OMT 535/2007 în perioada 01.01.2010 – 28.02.2010**

Nr. crt.	Numele și prenumele personalului atestat	Serie și număr atestat	Data emiterii	Data expirării	Denumire agent economic
Responsabili cu organizarea și conducerea activității de transport feroviar și siguranța circulației					
1.	Anchidin Dumitru	RC-OC.SC 194	21.01.2010	21.01.2011	S.C. "FEROTRANS - T.F.I." S.R.L. IAȘI
2.	Berechet Sorin	RC-OC.SC 189	21.01.2010	21.01.2011	S.C. TRANSBLUE S.R.L. BUCUREȘTI
3.	Cristea Ioan	RC-OC.SC 190	21.01.2010	21.01.2011	S.C. RC-CF TRANS S.R.L. BRAȘOV
4.	Ghidurea Marian	RC-OC.SC 191	21.01.2010	21.01.2011	S.C. RC-CF TRANS S.R.L. BRAȘOV
5.	Mladin Mircea	RC-OC.SC 195	12.02.2010	12.02.2011	S.C. CARGO TRANS VAGON S.A. BUCUREȘTI
6.	Niculică Viorel	RC-OC.SC 192	21.01.2010	21.01.2011	S.C. RC-CF TRANS S.R.L. BRAȘOV
7.	Rădoi Teodor	RC-OC.SC 196	12.02.2010	12.02.2011	S.C. ROFERSPED S.A. BUCUREȘTI
8.	Tudor Cristian	RC-OC.SC 193	21.01.2010	21.01.2011	S.C. REGIOTRANS S.R.L. BRAȘOV
Responsabili cu organizarea și conducerea activității de transport feroviar					
1.	Bădulescu Lucian	RC-OC 085	21.01.2010	21.01.2011	S.C. SERVTRANS INVEST S.A. BUCUREȘTI
2.	Buhoci Iorgu	RC-OC 087	12.02.2010	12.02.2011	S.C. UNIFERTRANS S.A. BUCUREȘTI
3.	Ciovică Nicolae Ion	RC-OC 086	21.01.2010	21.01.2011	S.C. LOGISTIC SERVICES DANUBIUS S.R.L. TIMIȘOARA
4.	Petrescu Cristian	RC-OC 084	21.01.2010	21.01.2011	S.C. CONSTANTIN GRUP S.R.L. BUCUREȘTI
Responsabili cu siguranța circulației în activitatea de transport feroviar					
1.	Ghergulov Ilie	RC-SC 106	21.01.2010	21.01.2011	S.C. LOGISTIC SERVICES DANUBIUS S.R.L. TIMIȘOARA
2.	Moroșanu Dan-Cristian	RC-SC 107	12.02.2010	12.02.2011	S.C. UNIFERTRANS S.A. BUCUREȘTI

Documente eliberate și raportate de Serviciul Autorizare, Atestare Personal din cadrul ASFR – AFER.

**Atestate pentru personalul aparținând operatorilor de manevră feroviară
cu responsabilități în organizarea și conducerea operațiunilor de manevră și siguranța circulației
emise conform OMT 535/2007 în perioada 01.01.2010 – 28.02.2010**

Nr. crt.	Numele și prenumele personalului atestat	Serie și număr atestat	Data emiterii	Data expirării	Denumire agent economic
Responsabili cu organizarea și conducerea operațiunilor de manevră și siguranța circulației					
1.	Alecsei Aurelean	RM-OC.SC 978	12.02.2010	12.02.2011	S.C. RAIL OPERATIONS S.R.L. BUCUREȘTI
2.	Bănuță Dumitru	RM-OC.SC 979	12.02.2010	12.02.2011	S.C. UNICOM TRANZIT S.A. BUCUREȘTI
3.	Chitibea Virgil	RM-OC.SC 973	12.02.2010	12.02.2011	S.C. TMK-REȘIȚA S.A.
4.	Ciocîrlan Gabriel-Marcel	RM-OC.SC 970	21.01.2010	21.01.2011	S.C. GRUP FEROVIAI ROMÂN S.A. PUNCT DE LUCRU PITEȘTI
5.	Crăciun Stelian	RM-OC.SC 969	21.01.2010	21.01.2011	S.C. GRUP FEROVIAI ROMÂN S.A.
6.	Dobre Armand-Eugen	RM-OC.SC 974	12.02.2010	12.02.2011	S.C. FAUR S.A. BUCUREȘTI
7.	Langa Octavian-Viorel	RM-OC.SC 967	21.01.2010	21.01.2011	S.C. "CET IAȘI" S.A.
8.	Leucuța Aurel-Matei-Cornel	RM-OC.SC 980	12.02.2010	12.02.2011	S.C. ABED NEGO COM S.R.L. ORADEA
9.	Marin Ion	RM-OC.SC 971	21.01.2010	21.01.2011	S.C. GRUP FEROVIAI ROMÂN S.A. SUCURSALA BRAZI
10.	Mihăilă Niculae	RM-OC.SC 968	21.01.2010	21.01.2011	S.C. LAFARGE AGREGATE BETOANE BUCUREȘTI
11.	Moldoveanu Bogdan	RM-OC.SC 977	12.02.2010	12.02.2011	S.C. TEK S.R.L. BACĂU
12.	Riscu Marioara	RM-OC.SC 981	12.02.2010	12.02.2011	S.C. MARWAY FERTILCHIM S.A. NĂVODARI CONSTANȚA
13.	Țăpârdea Ileana	RM-OC.SC 975	12.02.2010	12.02.2011	S.C. UZINA CONSTRUCȚII MAȘINI REȘIȚA S.A.
14.	Turcu Iuliana-Daniela	RM-OC.SC 972	12.02.2010	12.02.2011	S.C. OIL TERMINAL S.A. CONSTANȚA
15.	Vințan Daniel-Nicolae	RM-OC.SC 976	12.02.2010	12.02.2011	S.C. ARCELOR MITTAL HUNEDOARA S.A.

Documente eliberate și raportate de Serviciul Autorizare, Atestare Personal din cadrul ASFR – AFER.

**Atestate pentru personalul aparținând gestionarilor de infrastructură feroviară neinteroperabilă
cu responsabilități în gestionarea infrastructurii feroviare neinteroperabile și siguranța circulației
emise conform OMT 101/2008 în perioada 01.01.2010 – 28.02.2010**

Nr. crt.	Numele și prenumele personalului atestat	Serie și număr atestat	Data emiterii	Data expirării	Denumire agent economic
Responsabili cu atribuții în gestionarea infrastructurii feroviare neinteroperabile și siguranța circulației					
1.	Anchidin Ioan	RIFN-GSC 062	21.01.2010	21.01.2011	S.C. "FEROVIAI - T.F.I." S.R.L. IAȘI
2.	Cristea Ioan	RIFN-GSC 059	21.01.2010	21.01.2011	S.C. RC-CF TRANS S.R.L. BRAȘOV
3.	Dan Ioan-Marin	RIFN-GSC 064	12.02.2010	12.02.2011	S.C. APRIA S.R.L. CLUJ-NAPOCA
4.	Ghidurea Marian	RIFN-GSC 060	21.01.2010	21.01.2011	S.C. RC-CF TRANS S.R.L. BRAȘOV
5.	Niculică Viorel	RIFN-GSC 061	21.01.2010	21.01.2011	S.C. RC-CF TRANS S.R.L. BRAȘOV
6.	Nițu Danil	RIFN-GSC 063	21.01.2010	21.01.2011	S.C. VIOMET S.A. VICTORIA
7.	Popescu Lucian	RIFN-GSC 058	21.01.2010	21.01.2011	S.C. CONSTRUCȚII CĂI FERATE S.A. SIBIU

Documente eliberate și raportate de Serviciul Autorizare, Atestare Personal din cadrul ASFR – AFER.

**Atestate pentru personalul aparținând deținătorilor de linii ferate industriale
cu responsabilități în siguranța circulației emise conform HGR 2299/2004
în perioada 01.01.2010 – 28.02.2010**

Nr. crt.	Numele și prenumele personalului atestat	Serie și număr atestat	Data emiterii	Data expirării	Denumire agent economic
Responsabili cu siguranța circulației pentru activitatea de Linii Ferate Industriale					
1.	Adam Aristică	RLFI-SC 1867	10.02.10	10.02.11	S.N.L. OLTENIA S.A. EXPLOATAREA MINIERĂ MEHEDIŢI
2.	Archip Petru	RLFI-SC 1813	20.01.10	20.01.11	ADMINISTRAȚIA NAȚIONALĂ A REZERVELOR STATULUI UNITATEA TERITORIALĂ 330 PODOLENI
3.	Badea Săndel	RLFI-SC 1886	11.02.10	11.02.11	S.N.T.F.M. "CFR MARFĂ" S.A. SUCURSALA CRAIOVA DEPOUL CRAIOVA
4.	Badea Viorel-Mihai	RLFI-SC 1897	11.02.10	11.02.11	S.N.T.F.M. "CFR MARFĂ" S.A. SUCURSALA CRAIOVA P.A.E. TÂRGU JIU
5.	Bădiță Gheorghe	RLFI-SC 1914	12.02.10	12.02.11	COMPANIA DE TRANSPORT FERROVIAR BUCUREȘTI S.A. PUNCT DE LUCRU BUCUREȘTI
6.	Bal Liviu - Dănuț	RLFI-SC 1838	20.01.10	20.01.11	S.C. ELECTROCENTRALE DEVA S.A.
7.	Bălan Eugen	RLFI-SC 1887	11.02.10	11.02.11	S.N.T.F.M. "CFR MARFĂ" S.A. SUCURSALA CRAIOVA REMIZA RM. VÂLCEA
8.	Beg Iuliu	RLFI-SC 1880	11.02.10	11.02.11	S.C. ROM OIL S.A. BRAȘOV PUNCT DE LUCRU VLADIMIRESCU
9.	Belciu-Duțu Constantin	RLFI-SC 1872	11.02.10	11.02.11	S.N.T.F.M. "CFR MARFĂ" S.A. SUCURSALA GALAȚI POST REVIZIE VAGOANE BORZEȘTI BACĂU
10.	Belehuzi Mircea	RLFI-SC 1841	20.01.10	16.10.10	S.C. ERDEMIR ROMÂNIA S.R.L. TÂRGOVIȘTE
11.	Bratosin Grigore	RLFI-SC 1858	10.02.10	10.02.11	S.C. BUNGE ROMÂNIA S.R.L. FABRICA DE ULEI BUZĂU
12.	Brînzan Marius-Ion	RLFI-SC 1888	11.02.10	11.02.11	S.N.T.F.M. "CFR MARFĂ" S.A. SUCURSALA CRAIOVA
13.	Bucur Vasile	RLFI-SC 1925	12.02.10	12.02.11	S.C. RAFINĂRIA STEAUA ROMÂNĂ S.A. CÂMPINA
14.	Călărășu Constantin	RLFI-SC 1893	11.02.10	11.02.11	S.N.T.F.M. "CFR MARFĂ" S.A. SUCURSALA CRAIOVA REVIZIA IȘALNIȚA
15.	Cătesc Ioan	RLFI-SC 1864	10.02.10	10.02.11	S.C. ARCELOR MITTAL HUNEDOARA S.A.
16.	Cazacu Niță	RLFI-SC 1845	10.02.10	10.02.11	S.C. ZAHĂRUL S.A. LUDUȘ
17.	Chiriță Ilie	RLFI-SC 1804	20.01.10	20.01.11	S.C. REMAT S.A. CĂLĂRAȘI
18.	Ciobanu Ion	RLFI-SC 1820	20.01.10	20.01.11	S.C. ARCELOR MITTAL TUBULAR PRODUCTS ROMAN S.A.
19.	Cioca Gheorghe	RLFI-SC 1881	11.02.10	11.02.11	S.C. ROM OIL S.A. BRAȘOV PUNCT DE LUCRU ZĂRNEȘTI
20.	Cîrstea Ioan	RLFI-SC 1815	20.01.10	20.01.11	S.C. TMK-REȘIȚA S.A.
21.	Cîrstian Maria	RLFI-SC 1834	20.01.10	20.01.11	S.C. UPET S.A. TÂRGOVIȘTE
22.	Clipea Marin	RLFI-SC 1882	11.02.10	11.02.11	S.C. ROM OIL S.A. BRAȘOV PUNCT DE LUCRU ALMAJ
23.	Coșoveanu Cătălin	RLFI-SC 1889	11.02.10	11.02.11	S.N.T.F.M. "CFR MARFĂ" S.A. SUCURSALA CRAIOVA REVIZIA TURCENI
24.	Coviță-Cărlan Cristinel-Gabi	RLFI-SC 1803	20.01.10	20.01.11	S.C. ROMPORTMET S.A. GALAȚI
25.	Damian Maria	RLFI-SC 1842	20.01.10	20.01.11	OMV PETROM S.A. DEPOZIT ZALĂU
26.	Danțuș Cora-Elena	RLFI-SC 1901	11.02.10	11.02.11	S.N.T.F.M. "CFR MARFĂ" S.A. SUCURSALA IAȘI DEPOUL EXPLOATARE LOCOMOTIVE PAȘCANI
27.	Danțuș Cora-Elena	RLFI-SC 1902	11.02.10	11.02.11	S.N.T.F.M. "CFR MARFĂ" S.A. SUC. IAȘI POST REVIZIE VAGOANE PAȘCANI
28.	Dărăban Gavril	RLFI-SC 1822	20.01.10	20.01.11	S.C. ZAHĂRUL S.A. ORADEA
29.	Dehelan Vasile	RLFI-SC 1836	20.01.10	20.01.11	S.C. REMAT SĂLAJ S.A.
30.	Doamna Marian	RLFI-SC 1827	20.01.10	20.01.11	S.C. UNICOM TRANZIT S.A. pentru S.C. CARPATCEMENT HOLDING S.A. SUCURSALA FIENI
31.	Doană Constantin	RLFI-SC 1920	12.02.10	12.02.11	S.C. PAMBAC S.A. BACĂU
32.	Dobrogeanu Marcel	RLFI-SC 1833	20.01.10	20.01.11	S.N.L. OLTENIA E.M.C. ROȘIA
33.	Duțu Petruț	RLFI-SC 1824	20.01.10	20.01.11	S.C. DONALAM S.R.L. PUNCT DE LUCRU CĂLĂRAȘI
34.	Ene Adrian	RLFI-SC 1918	12.02.10	12.02.11	S.C. COTTA INTERNATIONAL S.R.L. ARAD
35.	Ene Adrian	RLFI-SC 1919	12.02.10	12.02.11	S.C. MOBILIER GENERAL ARAD S.R.L.
36.	Farcaș Iosif	RLFI-SC 1816	20.01.10	20.01.11	S.C. TMK-REȘIȚA S.A.
37.	Farkas Anton	RLFI-SC 1859	10.02.10	10.02.11	S.C. LAFARGE AGREGATE BETOANE S.A. CARIERA SUSENI
38.	Filimon Emilian-Dorin	RLFI-SC 1846	10.02.10	10.02.11	S.C. LAFARGE ARCOM GIPS S.A. BUCUREȘTI PUNCT DE LUCRU AGHIREȘ
39.	Firu Gigi	RLFI-SC 1837	20.01.10	20.01.11	S.C. ROQUETTE ROMÂNIA S.A. CALAFAT
40.	Geafar Samir	RLFI-SC 1840	20.01.10	16.04.10	S.C. AZOMUREȘ S.A. Pct.de Lucru TERMINAL DE ÎNGRĂȘĂMINTE LICHIDE CONSTANȚA
41.	Giorgi Ion	RLFI-SC 1868	10.02.10	10.02.11	S.C. LAFARGE CIMENT (ROMÂNIA) S.A. PUNCT DE LUCRU UZINA TG. JIU
42.	Guleamă Vasile - Claudiu	RLFI-SC 1832	20.01.10	20.01.11	S.C. GRUP FERROVIAR ROMÂN S.A. SECȚIA DE LOCOMOTIVE BRAZI
43.	Hautelman Valentin-Ernest	RLFI-SC 1819	20.01.10	20.01.11	PETROM S.A. AGENȚIA DE APROVIZIONARE DĂRMĂNEȘTI
44.	Hlatcu Mihai	RLFI-SC 1799	20.01.10	20.01.11	S.C. LAFARGE CIMENT (ROMÂNIA) S.A. Pct.de Lucru LUMINIȚA TAȘAUL

ASFR – AFER

Atestate pentru personalul aparținând deținătorilor de linii ferate industriale cu responsabilități în siguranța circulației emise conform HGR 2299/2004 în perioada 01.01.2010 – 28.02.2010

Nr. crt.	Numele și prenumele personalului atestat	Serie și număr atestat	Data emiterii	Data expirării	Denumire agent economic
45.	Hlatcu Mihai	RLFI-SC 1923	12.02.10	20.01.11	S.C. MIDIA INTERNATIONAL S.A. Pct.de Lucru PORT MIDIA DANELE 6, 7, 8
46.	Iacob Loredana-Cătălina	RLFI-SC 1873	11.02.10	11.02.11	S.N.T.F.M. "CFR MARFĂ" S.A. Suc. GALAȚI Stația BUZĂU SUD LINII TERMINAL
47.	Iliuț Nicolai	RLFI-SC 1903	11.02.10	11.02.11	S.N.T.F.M. "CFR MARFĂ" S.A. SUCURSALA IAȘI P.A.E. DORNEȘTI
48.	Iliuț Nicolai	RLFI-SC 1904	11.02.10	11.02.11	S.N.T.F.M. "CFR MARFĂ" S.A. SUC. IAȘI REVIZIA VAGOANE DORNEȘTI
49.	Iliuț Nicolai	RLFI-SC 1905	11.02.10	11.02.11	S.N.T.F.M. "CFR MARFĂ" S.A. SUCURSALA IAȘI STAȚIA DORNEȘTI
50.	Iliuț Nicolai	RLFI-SC 1906	11.02.10	11.02.11	S.C. GRUP KMS S.R.L. DEPOZIT DORNEȘTI
	Ioana Gheorghe-Iulian	RLFI-SC 1890	11.02.10	11.02.11	S.N.T.F.M. "CFR MARFĂ" S.A. SUCURSALA CRAIOVA DEPOUL PIATRA OLT
51.	Ion Nicolae	RLFI-SC 1823	20.01.10	20.01.11	S.C. ELSID S.A. TITU
52.	Ioța Mihai	RLFI-SC 1900	11.02.10	11.02.11	S.N.T.F.M. "CFR MARFĂ" S.A. Sucursala Craiova Remiza Drobeta Turnu Severin
53.	Manea Gheorghe	RLFI-SC 1915	12.02.10	12.02.11	COMPANIA DE TRANSPORT FERROVIAR BUCUREȘTI S.A. Pct.de lucru Ploiești
54.	Mărie Ioan	RLFI-SC 1922	12.02.10	12.02.11	S.C. MAIRON GALAȚI S.A. PUNCT DE LUCRU JEBEL
55.	Masapiuc Aurelian	RLFI-SC 1924	12.02.10	20.04.10	S.C. BERNAR PROD S.R.L. DORNEȘTI
56.	Menasan Genan	RLFI-SC 1847	10.02.10	10.02.11	S.C. OIL TERMINAL S.A. CONSTANȚA PLATFORMA SUD
57.	Mihăilă Nicolae	RLFI-SC 1828	20.01.10	20.01.11	S.C. LAFARGE AGREGATE BETOANE BUCUREȘTI DEPOZITUL PROGRESU
58.	Mihăilescu Constantin	RLFI-SC 1843	20.01.10	20.01.11	S.C. CARMENSIMI GRUP S.R.L. PLOIEȘTI
59.	Militaru Dumitru-Dorel	RLFI-SC 1894	11.02.10	11.02.11	S.N.T.F.M. "CFR MARFĂ" S.A. SUCURSALA CRAIOVA REVIZIA GOLEȘTI
60.	Mocanu Gheorghe	RLFI-SC 1907	11.02.10	11.02.11	S.N.T.F.M. "CFR MARFĂ" S.A. SUCURSALA IAȘI P.A.E. PIATRA NEAMȚ
61.	Mocanu Gheorghe	RLFI-SC 1908	11.02.10	11.02.11	S.N.T.F.M. "CFR MARFĂ" S.A. SUC. IAȘI REVIZIA VAGOANE PIATRA NEAMȚ
62.	Moldovan Mihail-Ioan	RLFI-SC 1801	20.01.10	20.01.11	S.C. METALICPLAS IMPEX S.R.L. DEJ
63.	Muntean Mihai	RLFI-SC 1852	10.02.10	10.02.11	S.N.S. BUCUREȘTI S.A. SUCURSALA SALINA OCNA DEJ
64.	Nichifor Nicolae-Cornel	RLFI-SC 1921	12.02.10	12.02.11	S.C. ASTALDI SPA ITALIA PUNCT DE LUCRU BĂRĂGANU
65.	Olaru Leonard	RLFI-SC 1829	20.01.10	20.01.11	S.C. BUTAN GAS ROMÂNIA S.A. SUCURSALA ONEȘTI
66.	Olteanu Iulian	RLFI-SC 1895	11.02.10	11.02.11	S.N.T.F.M. "CFR MARFĂ" S.A. SUC. CRAIOVA DEPOUL ROȘIORI NORD
67.	Olteanu Iulian	RLFI-SC 1896	11.02.10	11.02.11	S.N.T.F.M. "CFR MARFĂ" S.A. SUC. CRAIOVA REVIZIA ROȘIORI NORD
68.	Ostroschi Silviu	RLFI-SC 1909	11.02.10	11.02.11	S.N.T.F.M. "CFR MARFĂ" S.A. SUCURSALA IAȘI P.A.E. SOCOLA
69.	Ostroschi Silviu	RLFI-SC 1910	11.02.10	11.02.11	S.N.T.F.M. "CFR MARFĂ" S.A. SUCURSALA IAȘI REVIZIA VAGOANE SOCOLA
70.	Ostroschi Silviu	RLFI-SC 1911	11.02.10	11.02.11	S.N.T.F.M. "CFR MARFĂ" S.A. SUCURSALA IAȘI STAȚIA SOCOLA MĂRFURI
71.	Păcuraru Dumitru	RLFI-SC 1874	11.02.10	11.02.11	S.N.T.F.M. "CFR MARFĂ" S.A. SUCURSALA GALAȚI REMIZA BRĂILA
72.	Panait Petre	RLFI-SC 1835	20.01.10	20.01.11	S.C. ALUM S.A. TULCEA
73.	Paraschivescu Teodor	RLFI-SC 1879	11.02.10	11.02.11	S.N.T.F.M. "CFR MARFĂ" S.A. SUCURSALA CLUJ
74.	Petcuț Valerică	RLFI-SC 1811	20.01.10	20.01.11	S.C. OȚELINOX S.A. TÂRGOVIȘTE
75.	Pință Radu	RLFI-SC 1916	12.02.10	12.02.11	COMPANIA DE TRANSPORT FERROVIAR BUCUREȘTI S.A. BAZA DE MONTARE-DEMONTARE PLOIEȘTI
76.	Pop Pamfil-Costică	RLFI-SC 1861	10.02.10	10.02.11	S.C. MICHELIN ROMÂNIA S.A. PUNCT DE LUCRU ANVELOPE ZALĂU
77.	Pop Pamfil-Costică	RLFI-SC 1862	10.02.10	10.02.11	S.C. CUPROM S.A. BUCUREȘTI SUCURSALA ZALĂU
78.	Prisecaru Ionuț	RLFI-SC 1912	11.02.10	11.02.11	S.N.T.F.M. "CFR MARFĂ" S.A. SUCURSALA IAȘI STAȚIA BACĂU
79.	Radu Vasile	RLFI-SC 1818	20.01.10	20.01.11	PETROM S.A. DEPOZIT CONSTANȚA
80.	Răgălie Constantin	RLFI-SC 1809	20.01.10	20.01.11	S.C. DOBROPORT S.A. pt DOBROPORT MEDGIDIA
81.	Râmescu Daniela	RLFI-SC 1805	20.01.10	20.01.11	S.N.T.F.M. "CFR MARFĂ" S.A. SUCURSALA CONSTANȚA
82.	Râmescu Daniela	RLFI-SC 1806	20.01.10	20.01.11	S.C. CHIMPEX S.A. CONSTANȚA MAGAZII MOL IV
83.	Râmescu Daniela	RLFI-SC 1807	20.01.10	20.01.11	S.C. CHIMPEX S.A. CONSTANȚA MAGAZII 2, 3, 4
84.	Roșu Cornel	RLFI-SC 1866	10.02.10	10.02.11	S.C. EXPLOATAREA MINIERĂ HARGHITA S.A.
85.	Rujan Liviu-Ioan	RLFI-SC 1870	10.02.10	10.02.11	S.C. CENTRALA ELECTRICĂ DE TERMIFICARE ARAD S.A.
86.	Rujan Liviu-Ioan	RLFI-SC 1871	10.02.09	10.02.10	S.C. CENTRALA ELECTRICĂ DE TERMIFICARE HIDROCARBURI S.A. ARAD
87.	Santa Gheorghe	RLFI-SC 1808	20.01.10	20.01.11	S.C. SĂLAJUL S.A. SĂRMĂȘAG
88.	Silvaș Dan	RLFI-SC 1865	10.02.10	10.02.11	S.C. EGGER ROMÂNIA S.R.L. RĂDĂUȚI
89.	Slabu Adrian	RLFI-SC 1875	11.02.10	11.02.11	S.N.T.F.M. "CFR MARFĂ" S.A. SUCURSALA GALAȚI DEPOUL DE EXPLOATARE LOCOMOTIVE BUZĂU
90.	Slabu Adrian	RLFI-SC 1876	11.02.10	11.02.11	S.N.T.F.M. "CFR MARFĂ" S.A. SUC GALAȚI POST REVIZIE VAGOANE BUZĂU
91.	Slăvei Marian	RLFI-SC 1810	20.01.10	20.01.11	S.C. TERMoeLECTRICA S.A. SUCURSALA ELECTROCENTRALE PAROȘENI
92.	Sorohan Valeriu	RLFI-SC 1839	20.01.10	11.06.10	S.C. TRANS EXPEDITION FERROVIAR S.R.L. PUNCT DE LUCRU DORNEȘTI
93.	Stama Florea	RLFI-SC 1825	20.01.10	20.01.11	S.C. ZIMTUB S.A. ZIMNICEA
94.	Stama Florea	RLFI-SC 1826	20.01.10	20.01.11	S.C. BIO FUEL ENERGY S.R.L. ZIMNICEA
95.	Stan Cătălin-Ionel	RLFI-SC 1913	11.02.10	11.02.11	S.N.T.F.M. "CFR MARFĂ" S.A. SUCURSALA IAȘI P.A.E. VATRA DORNEI
96.	Stancu Gheorghe	RLFI-SC 1802	20.01.10	20.01.11	S.C. SCHENKER ROMTRANS S.A. SUCURSALA ORADEA
97.	Stăncună Ion	RLFI-SC 1854	10.02.10	10.02.11	S.C. DOBROMIN S.A. CONSTANȚA
98.	Stăniloiu Ion	RLFI-SC 1860	10.02.10	10.02.11	S.C. COMPLEXUL ENERGETIC TURCENI S.A. EXPLOATAREA DE TRANSPORT ȘI SERVICII CFU JILȚ
99.	Stătulescu Florin	RLFI-SC 1877	11.02.10	11.02.11	S.N.T.F.M. "CFR MARFĂ" S.A. SUCURSALA GALAȚI DEPOUL DE EXPLOATARE LOCOMOTIVE ADJUD

ASFR – AFER

Atestate pentru personalul aparținând deținătorilor de linii ferate industriale cu responsabilități în siguranța circulației emise conform HGR 2299/2004 în perioada 01.01.2010 – 28.02.2010

Nr. crt.	Numele și prenumele personalului atestat	Serie și număr atestat	Data emiterii	Data expirării	Denumire agent economic
100.	Stătulescu Florin	RLFI-SC 1878	11.02.10	11.02.11	S.N.T.F.M. "CFR MARFĂ" S.A. SUC. GALAȚI REVIZIA VAGOANE ADJUD
101.	Ștefan Dumitru	RLFI-SC 1898	11.02.10	11.02.11	S.N.T.F.M. "CFR MARFĂ" S.A. SUC. CRAIOVA REVIZIA BRADU RAFINARE
102.	Ștefan Dumitru	RLFI-SC 1899	11.02.10	11.02.11	S.N.T.F.M. "CFR MARFĂ" S.A. SUC. CRAIOVA STAȚIA BRADU RAFINARE
103.	Ștefan Leonard	RLFI-SC 1821	20.01.10	20.01.11	S.C. TRANS EXPEDITION FERROVIAR S.R.L. BUCUREȘTI Pct. de Lucru BRĂILA
104.	Ștefănel Viorel	RLFI-SC 1885	11.02.10	11.02.11	S.C. ROM OIL S.A. BRAȘOV PUNCT DE LUCRU ARGESTRU VATRA DORNEI
105.	Stoian Cristian-Silviu	RLFI-SC 1891	11.02.10	11.02.11	S.N.T.F.M. "CFR MARFĂ" S.A. SUCURSALA CRAIOVA REVIZIA RĂURENI
106.	Stoian Cristian-Silviu	RLFI-SC 1892	11.02.10	11.02.11	S.N.T.F.M. "CFR MARFĂ" S.A. SUCURSALA CRAIOVA STAȚIA RĂURENI
107.	Stoian Viorel	RLFI-SC 1800	20.01.10	20.01.11	S.C. LAFARGE CIMENT (ROMÂNIA) S.A. PUNCT DE LUCRU MEDGIDIA
108.	Stoica Gheorghe	RLFI-SC 1883	11.02.10	11.02.11	S.C. ROM OIL S.A. BRAȘOV PUNCT DE LUCRU MOGOȘOAIA
109.	Stoica Gheorghe	RLFI-SC 1884	11.02.10	11.02.11	S.P.I. CORUC BUCUREȘTI S.A.
110.	Taflan Eugen	RLFI-SC 1817	20.01.10	20.01.11	S.C. REMAT S.A. BRAȘOV
111.	Taloș Aurel	RLFI-SC 1853	10.02.10	10.02.11	S.C. REMARUL 16 FEBRUARIE S.A. CLUJ-NAPOCA
112.	Țăranu Gheorghe	RLFI-SC 1844	10.02.10	10.02.11	OMV PETROM S.A. DEPOZIT REȘIȚA
113.	Toader Mihail	RLFI-SC 1863	10.02.10	10.02.11	S.C. ROTEC S.A. BUZĂU
114.	Trandafir Alecu	RLFI-SC 1848	10.02.10	10.02.11	S.C. OIL TERMINAL S.A. CONSTANȚA PLATFORMA NORD RAMPA 1A
115.	Trandafir Alecu	RLFI-SC 1849	10.02.10	10.02.11	S.C. OIL TERMINAL S.A. CONSTANȚA PLATFORMA NORD RAMPA 2B
116.	Urse Eugen - Haritos	RLFI-SC 1830	20.01.10	20.01.11	S.C. SCHENKER ROMTRANS S.A. BUCUREȘTI SUCURSALA GALAȚI
117.	Urse Eugen - Haritos	RLFI-SC 1831	20.01.10	20.01.11	S.C. PRUTUL S.A. GALAȚI
118.	Urzică Piroska	RLFI-SC 1812	20.01.10	20.01.11	S.C. DELTA GAS S.R.L. GIURGIU PUNCT DE LUCRU BODOC
119.	Uță Costinel	RLFI-SC 1850	10.02.10	10.02.11	S.C. OIL TERMINAL S.A. CONSTANȚA PLATFORMA PORT
120.	Vanca Dănuț	RLFI-SC 1814	20.01.10	20.01.11	S.C. HOLCIM (ROMÂNIA) S.A. PUNCT DE LUCRU CIMENT TURDA
121.	Vlăduțoiu Alexandru	RLFI-SC 1856	10.02.10	10.02.11	S.C. REMAT GORJ S.A. TÂRGU JIU
122.	Vlăduțoiu Alexandru	RLFI-SC 1857	10.02.10	10.02.11	S.C. ARTEGO S.A. TÂRGU JIU
123.	Voloncs Barna	RLFI-SC 1855	10.02.10	10.02.11	S.C. EL-CO S.A. TÂRGU SECUIESC
124.	Zamfir Marian	RLFI-SC 1917	12.02.10	12.02.11	S.C. HOLCIM (ROMÂNIA) S.A. PUNCT DE LUCRU PROGRESU

Documente eliberate și raportate de Serviciul Autorizare, Atestare Personal din cadrul ASFR – AFER.

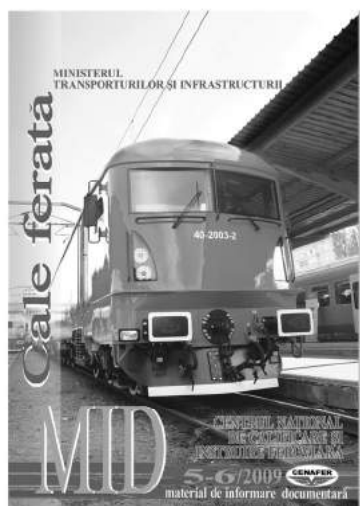

PESTE 30 ANI DE APARIȚIE A REVISTEI MID-CF

Pasionații de calea ferată și specialiștii, feroviarii și toți cei interesați să fie ținuți la curent cu ultimele inovații și tendințe tehnice găsesc în paginile revistei informații prețioase, analize și sinteze captivante, informații de ultimă oră de pe piața feroviară românească, prelucrări din reviste internaționale, ilustrate printr-un design deosebit și chiar o bază de date cu fișele bibliografice ale celor mai importante articole din revistele de specialitate din țară și străinătate, aflate în fondul documentar al bibliotecii noastre.

Revista MID-CF are o apariție de șase numere anual.

Costul unui abonament anual este de 392 lei (TVA inclus).

Așteptăm solicitările dumneavoastră la adresa Centrului de Calificare și Instruire Feroviară – CENAFER, Calea Griviței 343, sector 1, București, fax și tel. 021/222 81 62

CENTRUL NAȚIONAL DE CALIFICARE ȘI INSTRUIRE FERROVIARĂ-CENAFER



COMPETENȚA PRIN FORMARE GARANTEAZĂ SIGURANȚA CIRCULAȚIEI

- * INSTRUIRE FERROVIARĂ,
- * CURSURI PERFEȚIONARE,
- * VERIFICARE PROFESIONALĂ PERIODICĂ,
- * CURSURI CALIFICARE ȘI PERFEȚIONARE,
PENTRU MESERII SPECIFICE, TRANSPORTULUI FERROVIAR
- * REVISTA MID-CF,
- * BIBLIOTECĂ,
- * MUZEU



CENAFER

Calea Grivitei nr.343 sector 1, BUCUREȘTI
www.cenafer.ro

**Autorizații pentru personalul cu responsabilități în siguranța circulației emise conform OMTCT 2262/2005
în perioada 01.01.2010 – 28.02.2010**

Nr. crt.	Nume și prenume	Funcție	Autorizație/ Permis*			Data eliberării**
			Tip	Serie	Nr.	
1	Aanei Floarea	acar	A	1	122789	09.12.2009
2	Aaniței Vasile	șef echipă întreț.cale	A	52	124998	10.12.2009
3	Abalășei Dumitru	conductor vagon de dormit și cușetă	A	62	118796	09.12.2009
4	Abalășei Dumitru	conductor vagon de dormit și cușetă	A	62	118797	09.12.2009
5	Abunei Constantin	șef tren	A	6	75861	15.12.2009
6	Achim Constantin	șef manevră	A	53	123632	02.12.2009
7	Achirei Gabriel	impiegat de mișcare	A	14	122113	04.12.2009
8	Achirei Gabriel	impiegat de mișcare	A	14	122154	07.12.2009
9	Achirei Gabriel	impiegat de mișcare	A	14	122271	07.12.2009
10	Achirei Gabriel	impiegat de mișcare	A	14	122378	07.12.2009
11	Achirei Gabriel	impiegat de mișcare	A	14	122444	07.12.2009
12	Adam Constanța	conductor tren	A	5	123759	02.12.2009
13	Adam Eugenia Florentina	operator circ. mișcare (din regulatorul de trafic)	A	35	123948	03.12.2009
14	Adam Leonța	revizor cale	A	40	116768	11.12.2009
15	Adam Mihail	macaragiu tren intervenție	A	17	124897	08.12.2009
16	Adam Valentin	șef tren	A	6	123818	03.12.2009
17	Adam Valentin	șef tren	A	6	123819	03.12.2009
18	Adam Valentin	șef tren	A	6	123902	03.12.2009
19	Adamachi Ghiță	conductor tren	A	5	114766	09.12.2009
20	Adamachi Ghiță	conductor tren	A	5	114827	09.12.2009
21	Adamachi Ghiță	conductor tren	A	5	114888	09.12.2009
22	Adamachi Ghiță	conductor tren	A	5	114949	09.12.2009
23	Adămescu Ion	impiegat de mișcare	A	14	99773	29.09.2009
24	Adămescu Ion	impiegat de mișcare	A	14	99852	29.09.2009
25	Adămescu Ion	impiegat de mișcare	A	14	99908	29.09.2009
26	Adet Nicoleta	revizor ace	A	39	124284	04.12.2009
27	Adet Nicoleta	revizor ace	A	39	124735	07.12.2009
28	Adochei Dobre	revizor ace	A	39	124855	08.12.2009
29	Adochei Dobre	revizor ace	A	39	124116	04.12.2009
30	Adorjan Zoltan	mecanic ajutor	A	27	119120	10.12.2009
31	Afanase Marian	șef tren	A	6	123693	02.12.2009
32	Afanase Marian	șef tren	A	6	123694	02.12.2009
33	Afanase Marian	șef tren	A	6	123695	02.12.2009
34	Afloarei Mihai	șef echipă întreț.cale	A	52	124915	08.12.2009
35	Agache Neculai	revizor cale	A	40	51249	19.11.2009
36	Agafitei Mihai Cătălin	mec.locom.-automotor	P	26	101092	04.12.2009
37	Agoston Imre Zoltan	șef echipă întreț.cale	A	52	51023	23.04.2009
38	Ailăușei Vasile	mec.locom.-automotor	A	26	95403	23.04.2009
39	Airinei Toader Dan	șef stație	A	54	102739	23.02.2009
40	Airinei Toader Daniel	șef stație	A	54	102732	23.02.2009
41	Airinei Toader Daniel	șef stație	A	54	102742	23.02.2009
42	Alăman Ion	impiegat de mișcare	A	14	126400	10.12.2009
43	Alăman Ion	impiegat de mișcare	A	14	126579	10.12.2009
44	Alb Maria Camelia	acar	A	1	126235	10.12.2009
45	Alb Maria Camelia	acar	A	1	126288	10.12.2009
46	Alba Camelia Monica	impiegat de mișcare	A	14	126021	10.12.2009
47	Alba Onița	revizor ace	A	39	99758	29.09.2009
48	Alba Onița	revizor ace	A	39	99766	29.09.2009
49	Albadi Petrișor Emanoil	revizor cale	A	40	116658	11.12.2009
50	Albert Alexandru	revizor ace	A	39	126749	11.12.2009
51	Albert Alexandru	revizor ace	A	39	126768	11.12.2009
52	Albert Liliana	acar	A	1	126236	10.12.2009
53	Albert Liliana	acar	A	1	126289	10.12.2009
54	Albert Miklos	impiegat de mișcare	A	14	126022	10.12.2009
55	Albici Grigore	revizor tehnic vagoane	A	43	116848	11.12.2009
56	Albișoru Florin	impiegat de mișcare	A	14	99774	29.09.2009
57	Albișoru Florin	impiegat de mișcare	A	14	99848	29.09.2009
58	Albu Dan	șef manevră	A	53	123625	02.12.2009
59	Albu Dănuț	șef tren	A	6	96212	23.02.2009
60	Albu George	impiegat de mișcare	A	14	122611	08.12.2009
61	Albu George	impiegat de mișcare	A	14	122716	08.12.2009
62	Albu George	impiegat de mișcare	A	14	122763	08.12.2009
63	Albu George	impiegat de mișcare	A	14	124616	07.12.2009
64	Albu Ioan Dan	impiegat de mișcare	A	14	126476	11.12.2009
65	Albu Ioan Dan	impiegat de mișcare	A	14	126664	11.12.2009
66	Albu Ion	șef tren	A	6	120191	14.12.2009
67	Albu Ion	șef tren	A	6	120330	16.12.2009
68	Albu Ion	impiegat de mișcare	A	14	124647	07.12.2009
69	Albu Ion	impiegat de mișcare	A	14	124675	07.12.2009
70	Albu Ion	impiegat de mișcare	A	14	124690	07.12.2009
71	Albu Marioara	revizor ace	A	39	124285	04.12.2009
72	Albu Marioara	revizor ace	A	39	124734	07.12.2009
73	Albu Nicolae	operator circ.mișcare (din regulatorul de trafic)	A	35	123983	03.12.2009
74	Albu Octavean	mec.locom.-automotor	A	26	119192	10.12.2009
75	Albu Sebastian Vasile	conductor tren	A	5	123760	02.12.2009
76	Albu Sorin	impiegat de mișcare	A	14	122612	08.12.2009

Nr. crt.	Nume și prenume	Funcție	Autorizație/ Permis*			Data eliberării**
			Tip	Serie	Nr.	
77	Albu Sorin	impiegat de mișcare	A	14	122717	08.12.2009
78	Albu Sorin	impiegat de mișcare	A	14	124617	07.12.2009
79	Alda Ioan Nelu	revizor cale	A	40	116659	11.12.2009
80	Aldea Gheorghe	șef tren	A	6	120223	14.12.2009
81	Aldea Ion	mec.locom.-automotor	P	26	95297	09.10.2009
82	Aldea Ion	mec.locom.-automotor	P	26	95387	12.10.2009
83	Aldea Ionel	impiegat de mișcare	A	14	114030	09.12.2009
84	Aldea Ionel	impiegat de mișcare	A	14	114070	09.12.2009
85	Aldea Ionel	impiegat de mișcare	A	14	114103	09.12.2009
86	Aldea Ionel	impiegat de mișcare	A	14	114130	09.12.2009
87	Aldea Marian	manevrant vagoane	A	24	123362	02.12.2009
88	Aldea Petru	conductor tren	A	5	91638	10.12.2009
89	Alecse Daniela	montator i scb	A	32	124299	04.12.2009
90	Alecu Alexandru Ionuț	conductor tren	A	5	123761	02.12.2009
91	Alecu Ioan	mec.locom.-automotor	A	26	91669	18.12.2009
92	Alecu Ioan	operator circ. mișcare (din regulatorul de trafic)	A	35	123984	03.12.2009
93	Alecu Iulian	conductor tren	A	5	125127	11.12.2009
94	Alexa Dan	impiegat de mișcare	A	14	117145	15.12.2009
95	Alexandrescu Gabriel	șef stație	A	54	102715	23.02.2009
96	Alexandrescu Gabriel	șef stație	A	54	102721	23.02.2009
97	Alexandrescu Gabriel	șef stație	A	54	102724	23.02.2009
98	Alexandrescu Gabriel	șef stație	A	54	102733	23.02.2009
99	Alexandrescu Gabriel	șef stație	A	54	102743	23.02.2009
100	Alexandrescu Lică	impiegat de mișcare	A	14	114035	09.12.2009
101	Alexandrescu Lică	impiegat de mișcare	A	14	114075	09.12.2009
102	Alexandrescu Lică	impiegat de mișcare	A	14	114135	09.12.2009
103	Alexandrescu Sorin	conductor vagon de dormit și cușetă	A	62	118498	08.12.2009
104	Alexandrescu Sorin	conductor vagon de dormit și cușetă	A	62	118499	08.12.2009
105	Alexandrescu Vasile	conductor vagon de dormit și cușetă	A	62	118500	08.12.2009
106	Alexandrescu Vasile	conductor vagon de dormit și cușetă	A	62	118501	08.12.2009
107	Alexandru Aurelia Denisia	magaziner comercial	A	19	123526	02.12.2009
108	Alexandru Gheorghe	revizor ace	A	39	51072	26.06.2009
109	Alexandru Gheorghe	revizor ace	A	39	124117	04.12.2009
110	Alexandru Gheorghe	revizor ace	A	39	124733	07.12.2009
111	Alexandru Ion	șef tren	A	6	123820	03.12.2009
112	Alexandru Ion	șef tren	A	6	123821	03.12.2009
113	Alexandru Ion	șef tren	A	6	123903	03.12.2009
114	Alexandru Ion Aurelian	șef tren	A	6	120224	14.12.2009
115	Alexandru Marinică Cristian	montator i scb	A	32	124300	04.12.2009
116	Alexandru Mihăiță	șef tren	A	6	120117	14.12.2009
117	Alexe Dan	șef tren	A	6	120118	14.12.2009
118	Alexe Ilie	acar	A	1	122905	09.12.2009
119	Alexe Ion	mec.locom.-automotor	P	26	95298	09.10.2009
120	Alexe Ion	mec.locom.-automotor	P	26	95388	12.10.2009
121	Alexe Iulian	mec.locom.-automotor	A	26	95354	20.08.2009
122	Alexe Iulian	mec.locom.-automotor	P	26	95389	12.10.2009
123	Alexuț Ioan	impiegat de mișcare	A	14	121942	15.12.2009
124	Algeorge Maxim	revizor ace	A	39	51078	26.06.2009
125	Almăjanu Florian	operator circ. mișcare (din regulatorul de trafic)	A	35	123949	03.12.2009
126	Almăjanu Florică	șef tren	A	6	125185	11.12.2009
127	Almăjanu Florinel	impiegat de mișcare	A	14	122499	07.12.2009
128	Almăjanu Florinel	impiegat de mișcare	A	14	124351	07.12.2009
129	Almăjanu Florinel	impiegat de mișcare	A	14	124436	07.12.2009
130	Almăjanu Iulian	șef tren	A	6	125186	11.12.2009
131	Almăjanu Mihaela	conductor tren	A	5	125128	11.12.2009
132	Almăjanu Nicolae	șef tren	A	6	120193	14.12.2009
133	Almăjanu Nicolae	șef tren	A	6	120331	16.12.2009
134	Almășan Daniela	revizor ace	A	39	126756	11.12.2009
135	Almășan Daniela	revizor ace	A	39	126775	11.12.2009
136	Almășan Mircea	impiegat de mișcare	A	14	126460	11.12.2009
137	Amariei Ileana	impiegat de mișcare	A	14	99775	29.09.2009
138	Amariei Ileana	impiegat de mișcare	A	14	99878	29.09.2009
139	Amariei Ileana	impiegat de mișcare	A	14	99909	29.09.2009
140	Amăriei Ion	impiegat de mișcare	A	14	122485	07.12.2009
141	Amăriei Dan	impiegat de mișcare	A	14	114044	09.12.2009
142	Amăriei Dan	impiegat de mișcare	A	14	114082	09.12.2009
143	Amăriei Dan	impiegat de mișcare	A	14	114144	09.12.2009
144	Amăriei Ioana	șef tren	A	6	114575	09.12.2009
145	Amăriei Ioana	șef tren	A	6	114615	09.12.2009
146	Amăriei Ioana	șef tren	A	6	114657	09.12.2009
147	Amăriei Ioana	șef tren	A	6	114698	09.12.2009
148	Ambrozie Marusia	conductor tren	A	5	114767	09.12.2009

ASFR - AFER

Autorizații pentru personalul cu responsabilități în siguranța circulației emise conform OMTCT 2262/2005 în perioada 01.01.2010 – 28.02.2010

Nr. crt.	Nume și prenume	Funcție	Autorizație/ Permis*		Data eliberării**
			Tip	Serie/ Nr.	
149	Ambrozie Marusia	conducător tren	A	5 114828	09.12.2009
150	Ambrozie Marusia	conducător tren	A	5 114889	09.12.2009
151	Ambrozie Marusia	conducător tren	A	5 114950	09.12.2009
152	Ambrus Imre	mec.locom.-automotor	P	26 91600	08.12.2009
153	Ambrus Imre Tibor	acar	A	1 126161	10.12.2009
154	Ambrus Imre Tibor	acar	A	1 126194	10.12.2009
155	Ambrus Imre Tibor	acar	A	1 126216	10.12.2009
156	Amortoaie Dan	revizor ace	A	39 124732	07.12.2009
157	Amortoaie Dan	revizor ace	A	39 124118	04.12.2009
158	Ana Dumitru	impiegat de mișcare	A	14 122155	07.12.2009
159	Ana Dumitru	impiegat de mișcare	A	14 122272	07.12.2009
160	Ana Dumitru	impiegat de mișcare	A	14 122370	07.12.2009
161	Ana Florentina	impiegat de mișcare	A	14 126520	11.12.2009
162	Ana Florentina	impiegat de mișcare	A	14 126681	11.12.2009
163	Anastasei Florin Emil	revizor cale	A	40 116660	11.12.2009
164	Anca Daniel Gabriel	conducător vagon de dormit și cușetă	A	62 118798	09.12.2009
165	Anca Daniel Gabriel	conducător vagon de dormit și cușetă	A	62 118799	09.12.2009
166	Anca Lucica	acar	A	1 122906	09.12.2009
167	Anchidin Ionel	șef stație	A	54 102738	23.02.2009
168	Anchidin Ionel	șef stație	A	54 102744	23.02.2009
169	Ancuța Virgil	șef tren	A	6 120119	14.12.2009
170	Anderca Mihai	revizor cale	A	40 116599	11.12.2009
171	Andraș Mihai	impiegat de mișcare	A	14 122317	07.12.2009
172	Andraș Mihai	impiegat de mișcare	A	14 122486	07.12.2009
173	Andrei Alexandru	operator circ.mișcare (din regulatorul de trafic)	A	35 122001	04.12.2009
174	Andrei Cristian - Valentin	mecanic ajutor	A	27 95278	23.04.2009
175	Andrei Cristian-Valentin	mecanic ajutor	A	27 103417	22.09.2009
176	Andrei Eftimie	conducător vagon de dormit și cușetă	A	62 118502	08.12.2009
177	Andrei Eftimie	conducător vagon de dormit și cușetă	A	62 118503	08.12.2009
178	Andrei Eugen	manevrant vagoane	A	24 123363	02.12.2009
179	Andrei Florian-Robert	acar	A	1 122790	09.12.2009
180	Andrei Florian-Robert	acar	A	1 125079	09.12.2009
181	Andrei Gheorghe	conducător vagon de dormit și cușetă	A	62 118504	08.12.2009
182	Andrei Gheorghe	conducător vagon de dormit și cușetă	A	62 118505	08.12.2009
183	Andrei Ioan	mec.locom.-automotor	A	26 119158	10.12.2009
184	Andrei Ion	mec.locom.-automotor	P	26 113657	15.12.2009
185	Andrei Ion	mec.locom.-automotor	P	26 113663	15.12.2009
186	Andrei Ionel	manevrant vagoane	A	24 123364	02.12.2009
187	Andrei Iulian	impiegat de mișcare	A	14 122318	07.12.2009
188	Andrei Iulian	impiegat de mișcare	A	14 122713	08.12.2009
189	Andrei Iulian	impiegat de mișcare	A	14 124352	07.12.2009
190	Andrei Luiza-Isabel	impiegat de mișcare	A	14 122718	08.12.2009
191	Andrei Luiza-Isabel	impiegat de mișcare	A	14 124618	07.12.2009
192	Andrei Luiza-Isabel	impiegat de mișcare	A	14 124711	07.12.2009
193	Andrei Luiza-Isabel	impiegat de mișcare	A	14 124715	07.12.2009
194	Andrei Marius	impiegat de mișcare	A	14 122156	07.12.2009
195	Andrei Marius	impiegat de mișcare	A	14 122273	07.12.2009
196	Andrei Mihail Florin	impiegat de mișcare	A	14 114364	09.12.2009
197	Andrei Mihail Florin	impiegat de mișcare	A	14 114481	09.12.2009
198	Andrei Mircea	șef tren	A	6 123696	02.12.2009
199	Andrei Mircea	șef tren	A	6 123697	02.12.2009
200	Andrei Mircea	șef tren	A	6 123698	02.12.2009
201	Andrei Nicolaie	impiegat de mișcare	A	14 104041	29.05.2009
202	Andrei Nicolaie	impiegat de mișcare	A	14 104056	29.05.2009
203	Andrei Tudor	electromecanic scb	A	10 124081	04.12.2009
204	Andrei Tudor	impiegat de mișcare	A	14 124437	07.12.2009
205	Andrei Valeriu	impiegat de mișcare	A	14 114029	09.12.2009
206	Andrei Valeriu	impiegat de mișcare	A	14 114069	09.12.2009
207	Andrei Valeriu	impiegat de mișcare	A	14 114102	09.12.2009
208	Andrei Valeriu	impiegat de mișcare	A	14 114129	09.12.2009
209	Andrei Vasile	acar	A	1 122032	04.12.2009
210	Andrei Vasile	acar	A	1 122907	09.12.2009
211	Andreșan Ambrozie	șef district exploatare utilaje	A	50 85919	23.04.2009
212	Andri Luiza Isabel	impiegat de mișcare	A	14 122613	08.12.2009
213	Andrieș Ana	păzitor barieră	A	36 118961	10.12.2009
214	Andrieș Gheorghe	acar	A	1 122791	09.12.2009
215	Andrieș Gheorghe	acar	A	1 125080	09.12.2009
216	Andronache Ioan	șef tren	A	6 102903	29.05.2009
217	Andronache Ioan	șef tren	A	6 102925	29.05.2009
218	Andronache Ioan	șef tren	A	6 102947	29.05.2009
219	Andronache Ioan	șef tren	A	6 102969	03.09.2009
220	Andronache Ion	impiegat de mișcare	A	14 125355	17.12.2009
221	Andronache Ionel	conducător tren	A	5 127191	09.12.2009
222	Andronache Ionel	conducător tren	A	5 127233	09.12.2009
223	Andronache Ionel	conducător tren	A	5 127275	09.12.2009
224	Androne C-tin Gabriel	mec.locom.-automotor	A	26 75852	30.11.2009
225	Androne Dumitru	manevrant vagoane	A	24 123365	02.12.2009
226	Andronic Gorcea Ioan Dănuț	acar	A	1 104024	29.05.2009
227	Andronic Gorcea Ioan Dănuț	acar	A	1 104033	29.05.2009
228	Andronic Maricel	mec.locom.-automotor	A	26 75910	17.12.2009
229	Andronie Mihai	mec.locom.-automotor	P	26 91389	24.09.2009
230	Andronie Mihai	mec.locom.-automotor	P	26 91394	24.09.2009
231	Andronie Mihai	mec.locom.-automotor	A	26 91404	24.09.2009
232	Andronie Mihai	mec.locom.-automotor	P	26 91405	24.09.2009
233	Andronie Mihai	mec.locom.-automotor	P	26 91406	24.09.2009
234	Anesia Emil Marius	impiegat de mișcare	A	14 122487	07.12.2009
235	Anghel Adrian	operator circ. mișcare (din regulatorul de trafic)	A	35 122002	04.12.2009
236	Anghel Alexandru	manevrant vagoane	A	24 123366	02.12.2009
237	Anghel Cerasela Doina	șef tren	A	6 123822	03.12.2009
238	Anghel Cerasela Doina	șef tren	A	6 123823	03.12.2009
239	Anghel Cerasela Doina	șef tren	A	6 123904	03.12.2009
240	Anghel Constantin	impiegat de mișcare	A	14 122488	07.12.2009
241	Anghel Constantin	impiegat de mișcare	A	14 124353	07.12.2009
242	Anghel Florin	șef tren	A	6 125187	11.12.2009
243	Anghel Getuța	magaziner comercial	A	19 95397	30.09.2009
244	Anghel Gheorghe	acar	A	1 115239	19.11.2009
245	Anghel Gheorghe	acar	A	1 118925	10.12.2009
246	Anghel Gheorghe	acar	A	1 122908	09.12.2009
247	Anghel Ghe. Adrian	impiegat de mișcare	A	14 122489	07.12.2009
248	Anghel Ion - Viorel	mecanic ajutor	A	27 95279	23.04.2009
249	Anghel Ion-Viorel	mecanic ajutor	A	27 103418	22.09.2009
250	Anghel Margareta	impiegat de mișcare	A	14 122157	07.12.2009
251	Anghel Margareta	impiegat de mișcare	A	14 122253	07.12.2009
252	Anghel Marius-Ionel	acar	A	1 125081	09.12.2009
253	Anghel Mihai	revizor cale	A	40 116661	11.12.2009
254	Anghel Nicolae	manevrant vagoane	A	24 123367	02.12.2009
255	Anghel Nicolae	șef tren	A	6 127013	09.12.2009
256	Anghel Nicolae	șef tren	A	6 127044	09.12.2009
257	Anghel Nicolae	șef tren	A	6 127075	09.12.2009
258	Anghel Nicolae	șef tren	A	6 127106	09.12.2009
259	Anghel Vasilica	acar	A	1 122909	09.12.2009
260	Anghel Victoria	revizor ace	A	39 124731	07.12.2009
261	Anghel Victoria	revizor ace	A	39 124925	09.12.2009
262	Anghel Vincent Mihai	impiegat de mișcare	A	14 114149	09.12.2009
263	Anghel Vincent Mihai	impiegat de mișcare	A	14 114190	09.12.2009
264	Anghel Vincent Mihai	impiegat de mișcare	A	14 114422	09.12.2009
265	Anghelache Constantin	mec.locom.-automotor	A	26 103170	22.09.2009
266	Anghelache Constantin	mec.locom.-automotor	A	26 103294	22.09.2009
267	Anghelache Constantin	mec.locom.-automotor	A	26 103362	22.09.2009
268	Anghelache Constantin	mec.locom.-automotor	A	26 103426	22.09.2009
269	Anghelache Constantin	mec.locom.-automotor	A	26 103478	22.09.2009
270	Anghelache Constantin	mec.locom.-automotor	P	26 103548	22.09.2009
271	Anghelache Constantin	mec.locom.-automotor	P	26 103549	22.09.2009
272	Anghelache Constantin	mec.locom.-automotor	P	26 103550	22.09.2009
273	Anghelache Gheorghe	acar	A	1 122033	04.12.2009
274	Anghelache Gheorghe	acar	A	1 122910	09.12.2009
275	Anghelache Emilia	impiegat de mișcare	A	14 126621	11.12.2009
276	Anghelache Emilia	impiegat de mișcare	A	14 126682	11.12.2009
277	Angheloni Petrișor Fănel	șef district poduri	A	49 116569	11.12.2009
278	Angiu Gheorghe	acar	A	1 115263	19.11.2009
279	Anin Marian	revizor ace	A	39 124119	04.12.2009
280	Anin Sofia	acar	A	1 122792	09.12.2009
281	Anișorac Vasile	șef district linii	A	45 116546	11.12.2009
282	Anița Marinela	impiegat de mișcare	A	14 122490	07.12.2009
283	Antal Andrei Adrian	revizor cale	A	40 116769	11.12.2009
284	Antal Arpad	impiegat de mișcare	A	14 126001	10.12.2009
285	Antal Arpad	impiegat de mișcare	A	14 126068	10.12.2009
286	Antal Arpad	impiegat de mișcare	A	14 126087	10.12.2009
287	Antal Cristian-Nicolae	conducător tren	A	5 91639	10.12.2009
288	Antal Emil	impiegat de mișcare	A	14 126002	10.12.2009
289	Antal Emil	impiegat de mișcare	A	14 126069	10.12.2009
290	Antal Janos Fulop	impiegat de mișcare	A	14 126003	10.12.2009
291	Antal Janos Fulop	impiegat de mișcare	A	14 126070	10.12.2009
292	Antemir Nicolae	impiegat de mișcare	A	14 122158	07.12.2009
293	Antemir Nicolae	impiegat de mișcare	A	14 122254	07.12.2009
294	Antemir Nicolae	impiegat de mișcare	A	14 122274	07.12.2009
295	Antemir Nicolae	impiegat de mișcare	A	14 122371	07.12.2009
296	Antim Ștefania	impiegat de mișcare	A	14 124475	07.12.2009
297	Antim Ștefania	impiegat de mișcare	A	14 124476	07.12.2009
298	Antofe Nicolae	impiegat de mișcare	A	14 114365	09.12.2009
299	Antofe Nicolae	impiegat de mișcare	A	14 114441	09.12.2009
300	Antofe Nicolae	impiegat de mișcare	A	14 114482	09.12.2009
301	Antohi Nicu	impiegat de mișcare	A	14 114150	09.12.2009
302	Antohi Nicu	impiegat de mișcare	A	14 114191	09.12.2009
303	Antohi Nicu	impiegat de mișcare	A	14 114423	09.12.2009

ASFR - AFER

Autorizații pentru personalul cu responsabilități în siguranța circulației emise conform OMTCT 2262/2005 în perioada 01.01.2010 – 28.02.2010

Nr. crt.	Nume și prenume	Funcție	Autorizație/ Permis*		Data eliberării**
			Tip	Serie/ Nr.	
304	Antoși Ștefănel	mec.locom.-automotor	A	26 75911	17.12.2009
305	Anton Alexandru	impiegat de mișcare	A	14 114028	09.12.2009
306	Anton Alexandru	impiegat de mișcare	A	14 114068	09.12.2009
307	Anton Alexandru	impiegat de mișcare	A	14 114101	09.12.2009
308	Anton Alexandru	impiegat de mișcare	A	14 114128	09.12.2009
309	Anton Cătălin Vasile	conductor tren	A	5 102803	29.05.2009
310	Anton Cătălin Vasile	conductor tren	A	5 102826	29.05.2009
311	Anton Cătălin Vasile	conductor tren	A	5 102854	03.09.2009
312	Anton Ghica	manevrant vagoane	A	24 120363	28.12.2009
313	Anton Ilie	operator circ.mișcare (din regulatorul de trafic)	A	35 123950	03.12.2009
314	Anton Ioan	șef echipă întreț.cale	A	52 85950	23.04.2009
315	Anton Ionel	șef manevră	A	53 123626	02.12.2009
316	Anton Petre	mec.locom.-automotor	A	26 103171	22.09.2009
317	Anton Petre	mec.locom.-automotor	A	26 103295	22.09.2009
318	Anton Petre	mec.locom.-automotor	A	26 103363	22.09.2009
319	Anton Petre	mec.locom.-automotor	A	26 103427	22.09.2009
320	Anton Petre	mec.locom.-automotor	A	26 103479	22.09.2009
321	Anton Petre	mec.locom.-automotor	P	26 103551	22.09.2009
322	Anton Petre	mec.locom.-automotor	P	26 103552	22.09.2009
323	Anton Petre	mec.locom.-automotor	P	26 103553	22.09.2009
324	Anton Ștefan	mec.locom.-automotor	P	26 103723	22.09.2009
325	Anton Ștefan	mec.locom.-automotor	P	26 103784	22.09.2009
326	Anton Ștefan	mec.locom.-automotor	P	26 103865	22.09.2009
327	Anton Ștefan	mec.locom.-automotor	A	26 103928	22.09.2009
328	Anton Ștefan	mec.locom.-automotor	P	26 106034	22.09.2009
329	Anton Valentin	revizor cale	A	40 51203	19.11.2009
330	Antone Florin	montator i scb	A	32 124318	04.12.2009
331	Antoneac Marcel Catalin	șef tren	A	6 102990	03.09.2009
332	Antoneac Marcel Catalin	șef tren	A	6 102996	03.09.2009
333	Antoneac Marcel Catalin	șef tren	A	6 104003	03.09.2009
334	Antoneac Marcel Catalin	șef tren	A	6 104010	03.09.2009
335	Antoneac Marcel Catalin	șef tren	A	6 104017	03.09.2009
336	Antonescu Horațiu Ovidiu	impiegat de mișcare	A	14 126739	11.12.2009
337	Antonescu Ștefan Petrișor	impiegat de mișcare	A	14 122491	07.12.2009
338	Antonie Daniela Corina	magaziner comercial	A	19 123527	02.12.2009
339	Antonie Mitriță	șef manevră	A	53 123627	02.12.2009
340	Anușca Georgeta	acar	A	1 122793	09.12.2009
341	Anușca Georgeta	acar	A	1 125082	09.12.2009
342	Anușca Constantin	șef tren	A	6 120120	14.12.2009
343	Apachiței Romică	șef echipă întreț.cale	A	52 116505	11.12.2009
344	Apetroaei Ionel	șef manevră	A	53 123628	02.12.2009
345	Apopei Marius-Iulian	montator i scb	A	32 101103	09.12.2009
346	Apostol Alice	impiegat de mișcare	A	14 122159	07.12.2009
347	Apostol Dumitru	conductor tren	A	5 123762	02.12.2009
348	Apostol Marian	acar	A	1 122911	09.12.2009
349	Apostol Marian	manevrant vagoane	A	24 123368	02.12.2009
350	Apostol Marinela	revizor ace	A	39 124286	04.12.2009
351	Apostol Marinela	revizor ace	A	39 124730	07.12.2009
352	Apostolescu Dumitru Daniel	șef stație	A	54 104501	23.02.2009
353	Apostolescu Dumitru Daniel	șef stație	A	54 104529	23.02.2009
354	Aprodu Catalin	șef stație	A	54 102716	23.02.2009
355	Aprodu Catalin	șef stație	A	54 102745	23.02.2009
356	Aprodu Catalin	șef stație	A	54 102764	23.02.2009
357	Araboiu Gheorghe	impiegat de mișcare	A	14 124477	07.12.2009
358	Araboiu Gheorghe	impiegat de mișcare	A	14 124478	07.12.2009
359	Ardelean Ioan	șef district scb	A	46 51113	26.06.2009
360	Ardelean Ioan	mec.locom.-automotor	P	26 116916	17.12.2009
361	Ardelean Ioan	mec.locom.-automotor	P	26 116917	17.12.2009
362	Ardelean Ioan	mec.locom.-automotor	P	26 116918	17.12.2009
363	Ardelean Rozalia	revizor cale	A	40 116770	11.12.2009
364	Ardelean Viorel	șef district linii	A	45 116636	11.12.2009
365	Ardeleanu Daniel	mec.locom.-automotor	P	26 119281	15.12.2009
366	Ardeleanu Daniel	mec.locom.-automotor	P	26 119282	15.12.2009
367	Ardeleanu Daniel	mec.locom.-automotor	P	26 119283	15.12.2009
368	Ardeleanu Daniel	mec.locom.-automotor	A	26 119284	15.12.2009
369	Ardeleanu Daniel	mec.locom.-automotor	A	26 119285	15.12.2009
370	Ardeleanu Mariana	revizor ace	A	39 124262	04.12.2009
371	Ardeleanu Valeriu Valentin	conductor vagon de dormit și cușetă	A	62 118506	08.12.2009
372	Ardeleanu Valeriu Valentin	conductor vagon de dormit și cușetă	A	62 118507	08.12.2009
373	Arlire Adrian Lucian	impiegat de mișcare	A	14 109320	23.02.2009
374	Ariton Paul	impiegat de mișcare	A	14 99776	29.09.2009
375	Ariton Paul	impiegat de mișcare	A	14 99853	29.09.2009
376	Ariton Paul	impiegat de mișcare	A	14 99910	29.09.2009
377	Ariton Vasile	mec.locom.-automotor	P	26 113658	15.12.2009
378	Ariton Vasile	mec.locom.-automotor	P	26 113668	15.12.2009
379	Armeanu Tincuța	conductor tren	A	5 114768	09.12.2009
380	Armeanu Tincuța	conductor tren	A	5 114829	09.12.2009
381	Armeanu Tincuța	conductor tren	A	5 114890	09.12.2009
382	Armeanu Tincuța	conductor tren	A	5 114951	09.12.2009
383	Aron Marian	conductor vagon de dormit și cușetă	A	62 118508	08.12.2009
384	Aron Marian	conductor vagon de dormit și cușetă	A	62 118509	08.12.2009
385	Aron Nicolae	mec.locom.-automotor	A	26 75886	17.12.2009
386	Aros Tibor	mec.locom.-automotor	A	26 91370	24.09.2009
387	Arustei Valentin	revizor cale	A	40 124001	03.12.2009
388	Asavini Costel	șef tren	A	6 123824	03.12.2009
389	Asavini Costel	șef tren	A	6 123825	03.12.2009
390	Asavini Costel	șef tren	A	6 123905	03.12.2009
391	Asavini Elvira	impiegat de mișcare	A	14 124354	07.12.2009
392	Asmarandi Ion	montator i scb	A	32 101104	09.12.2009
393	Asmarandi Nicoleta	conductor tren	A	5 102804	29.05.2009
394	Asmarandi Nicoleta	conductor tren	A	5 102845	03.09.2009
395	Asmarandi Nicoleta	conductor tren	A	5 102850	29.05.2009
396	Atanasiu Florin	mec.locom.-automotor	P	26 125227	17.12.2009
397	Atanasiu Florin	mec.locom.-automotor	P	26 125239	17.12.2009
398	Atanasiu Florin	mec.locom.-automotor	A	26 125250	17.12.2009
399	Atanasiu Florin	mec.locom.-automotor	A	26 125255	17.12.2009
400	Avădăni Brîndușa	șef tren	A	6 114576	09.12.2009
401	Avădăni Brîndușa	șef tren	A	6 114617	09.12.2009
402	Avădăni Brîndușa	șef tren	A	6 114658	09.12.2009
403	Avădăni Brîndușa	șef tren	A	6 114699	09.12.2009
404	Avram Iulian	mec.locom.-automotor	A	26 103172	22.09.2009
405	Avram Iulian	mec.locom.-automotor	A	26 103296	22.09.2009
406	Avram Iulian	mec.locom.-automotor	A	26 103364	22.09.2009
407	Avram Iulian	mec.locom.-automotor	A	26 103428	22.09.2009
408	Avram Iulian	mec.locom.-automotor	A	26 103480	22.09.2009
409	Avram Iulian	mec.locom.-automotor	P	26 103554	22.09.2009
410	Avram Iulian	mec.locom.-automotor	P	26 103555	22.09.2009
411	Avram Iulian	mec.locom.-automotor	P	26 103556	22.09.2009
412	Avram Lenuța	impiegat de mișcare	A	14 114151	09.12.2009
413	Avram Lenuța	impiegat de mișcare	A	14 114192	09.12.2009
414	Avram Lenuța	impiegat de mișcare	A	14 114424	09.12.2009
415	Avram Ștefan	șef manevră	A	53 123629	02.12.2009
416	Axinte Constantin	revizor cale	A	40 116771	11.12.2009
417	Baba Daniel Viorel	impiegat de mișcare	A	14 122492	07.12.2009
418	Babă Elena	impiegat de mișcare	A	14 114152	09.12.2009
419	Babă Elena	impiegat de mișcare	A	14 114263	09.12.2009
420	Babă Elena	impiegat de mișcare	A	14 114264	09.12.2009
421	Babă Elena	impiegat de mișcare	A	14 114282	09.12.2009
422	Babliov Rafael	șef echipă întreț.cale	A	52 116506	11.12.2009
423	Bacănă Florin	operator circ.mișcare (din regulatorul de trafic)	A	35 123951	03.12.2009
424	Baciu Cornel Dumitru	picher	A	37 51018	23.04.2009
425	Baciu Dumitru	acar	A	1 122912	09.12.2009
426	Baciu Emilian Petre	impiegat de mișcare	A	14 124355	07.12.2009
427	Baciu Emilian Petre	impiegat de mișcare	A	14 124479	07.12.2009
428	Baciu Emilian Petre	impiegat de mișcare	A	14 124480	07.12.2009
429	Baciu Geta	păzitor baie	A	36 118894	10.12.2009
430	Baciu Ioan Petru	șef echipă întreț.cale	A	52 51024	23.04.2009
431	Baciu Marcel	acar	A	1 91692	23.12.2009
432	Baciu Marcel	acar	A	1 91693	23.12.2009
433	Baciu Vasile	revizor cale	A	40 116662	11.12.2009
434	Bada Zolt Francisc	șef district linii	A	45 85974	23.04.2009
435	Badale Dumitru	impiegat de mișcare	A	14 102696	23.02.2009
436	Badale Dumitru	impiegat de mișcare	A	14 102700	23.02.2009
437	Badale Dumitru	impiegat de mișcare	A	14 102705	23.02.2009
438	Badale Dumitru	impiegat de mișcare	A	14 102710	23.02.2009
439	Badea Adrian	acar	A	1 122794	09.12.2009
440	Badea Adrian	acar	A	1 125083	09.12.2009
441	Badea Carmen	impiegat de mișcare	A	14 122493	07.12.2009
442	Badea Emilian	revizor ace	A	39 115269	19.11.2009
443	Badea Fănel	șef tren	A	6 120121	14.12.2009
444	Badea Fănel	impiegat de mișcare	A	14 122319	07.12.2009
445	Badea Fănel	impiegat de mișcare	A	14 122494	07.12.2009
446	Badea Fănel	impiegat de mișcare	A	14 124356	07.12.2009
447	Badea Gheorghe	revizor ace	A	39 124120	04.12.2009
448	Badea Gheorghe	revizor ace	A	39 124729	07.12.2009
449	Badea Gina	revizor ace	A	39 124263	04.12.2009
450	Badea Gina	revizor ace	A	39 124728	07.12.2009
451	Badea Ionel Florian	conductor tren	A	5 123763	02.12.2009
452	Badea Levi	acar	A	1 115224	19.11.2009
453	Badea Maria Mihaela	magaziner comercial	A	19 123528	02.12.2009
454	Badea Marian	șef manevră	A	53 120372	28.12.2009
455	Badea Marian	șef manevră	A	53 120376	28.12.2009

ASFR - AFER

Autorizații pentru personalul cu responsabilități în siguranța circulației emise conform OMTCT 2262/2005 în perioada 01.01.2010 – 28.02.2010

Nr. crt.	Nume și prenume	Funcție	Autorizație/ Permis*			Data eliberării**
			Tip	Serie	Nr.	
456	Badea Marius	electromecanic scb	A	10	124027	04.12.2009
457	Badea Nicu	impiegat de mișcare	A	14	114366	09.12.2009
458	Badea Nicu	impiegat de mișcare	A	14	114403	09.12.2009
459	Badea Nicu	impiegat de mișcare	A	14	114442	09.12.2009
460	Badea Nicu	impiegat de mișcare	A	14	114479	09.12.2009
461	Badea Nicu	impiegat de mișcare	A	14	114484	09.12.2009
462	Badea Stelian	conductor vagon de dormiți și cușetă	A	62	118510	08.12.2009
463	Badea Stelian	conductor vagon de dormiți și cușetă	A	62	118511	08.12.2009
464	Badea Vasile	mec.locom.-automotor	A	26	125352	17.12.2009
465	Badiu Ion	revizor cale	A	40	124009	03.12.2009
466	Baghiu Călin Teofil	revizor ace	A	39	126757	11.12.2009
467	Baghiu Călin Teofil	revizor ace	A	39	126776	11.12.2009
468	Baghiu Victor Daniel	impiegat de mișcare	A	14	126490	11.12.2009
469	Baghiu Victor Daniel	impiegat de mișcare	A	14	126674	11.12.2009
470	Bai Zoltan	șef district linii	A	45	85975	23.04.2009
471	Baicu Florin	acar	A	1	125084	09.12.2009
472	Baicu Ionel	acar	A	1	114319	09.12.2009
473	Baicu Ionel	acar	A	1	114327	09.12.2009
474	Baicu Iulian Ștefănel	operator circ.mișcare (din regulatorul de trafic)	A	35	122003	04.12.2009
475	Balan Aurel	mec.locom.-automotor	A	26	119159	10.12.2009
476	Balan Dumitru	șef tren	A	6	102870	03.09.2009
477	Balan Dumitru	șef tren	A	6	102875	03.09.2009
478	Balan Dumitru	șef tren	A	6	102880	03.09.2009
479	Balan Dumitru	șef tren	A	6	102885	03.09.2009
480	Balan Dumitru	șef tren	A	6	102890	03.09.2009
481	Balan Ionuț	conductor tren	A	5	102805	29.05.2009
482	Balan Ionuț	conductor tren	A	5	102827	29.05.2009
483	Balan Ionuț	conductor tren	A	5	102855	03.09.2009
484	Balasz Bandi Levente	impiegat de mișcare	A	14	119177	10.12.2009
485	Balasz Eugen	șef echipă întret.cale	A	52	51195	15.04.2009
486	Balasz Laszlo Csaba	impiegat de mișcare	A	14	119176	10.12.2009
487	Balaș Florian	conductor vagon de dormiți și cușetă	A	62	118512	08.12.2009
488	Balaș Florian	conductor vagon de dormiți și cușetă	A	62	118513	08.12.2009
489	Balazs Dezso	acar	A	1	126190	10.12.2009
490	Balazs Dezso	acar	A	1	126218	10.12.2009
491	Balazs Jozsef	șef tură mișcare	A	15	119237	10.12.2009
492	Balazs Jozsef	șef tură mișcare	A	15	119238	10.12.2009
493	Balazs Margit	revizor ace	A	39	99759	29.09.2009
494	Balazs Margit	revizor ace	A	39	99767	29.09.2009
495	Balcanu Mihaela	impiegat de mișcare	A	14	75746	07.10.2009
496	Balcanu Mihaela	impiegat de mișcare	A	14	75747	07.10.2009
497	Baldovin Constantin	impiegat de mișcare	A	14	122614	08.12.2009
498	Baldovin Constantin	impiegat de mișcare	A	14	122764	08.12.2009
499	Baldovin Constantin	impiegat de mișcare	A	14	124648	07.12.2009
500	Baldovin Constantin	impiegat de mișcare	A	14	124676	07.12.2009
501	Baldovin Constantin	impiegat de mișcare	A	14	124691	07.12.2009
502	Baldovin Georgeta Nicoleta	impiegat de mișcare	A	14	122160	07.12.2009
503	Baldovin Georgeta Nicoleta	impiegat de mișcare	A	14	122255	07.12.2009
504	Baldovin Georgeta Nicoleta	impiegat de mișcare	A	14	122372	07.12.2009
505	Balica Caius Ion	șef manevră	A	53	99136	23.09.2009
506	Balint Paul Tiberiu	șef district linii	A	45	51013	23.04.2009
507	Balog Gavril	impiegat de mișcare	A	14	121952	15.12.2009
508	Baloșeanu Gicu	mec.locom.-automotor	P	26	103724	22.09.2009
509	Baloșeanu Gicu	mec.locom.-automotor	P	26	103785	22.09.2009
510	Baloșeanu Gicu	mec.locom.-automotor	A	26	103929	22.09.2009
511	Baloșeanu Gicu	mec.locom.-automotor	P	26	106035	22.09.2009
512	Balotă Ghe. Stelian	acar	A	1	114296	09.12.2009
513	Balotă Ghe. Stelian	acar	A	1	114308	09.12.2009
514	Baltag Vica	acar	A	1	122034	04.12.2009
515	Baltag Vica	acar	A	1	122913	09.12.2009
516	Ban Deszo	impiegat de mișcare	A	14	126055	10.12.2009
517	Ban Deszo	impiegat de mișcare	A	14	126146	10.12.2009
518	Ban Vasile	șef echipă întret.cale	A	52	85951	23.04.2009
519	Bană Marin	șef manevră	A	53	123630	02.12.2009
520	Bană Vasile	revizor ace	A	39	124287	04.12.2009
521	Bană Vasile	revizor ace	A	39	124719	07.12.2009
522	Bance Ionel	șef district scb	A	46	51001	26.06.2009
523	Banciu Gheorghe	macaragiu tren intervenție	A	17	124898	08.12.2009
524	Bancs Janos	revizor ace	A	39	126750	11.12.2009
525	Bancs Janos	revizor ace	A	39	126769	11.12.2009
526	Banea Stelian	mec.locom.-automotor	A	26	91594	29.10.2009
527	Baneu Emilian	șef echipă întret.cale	A	52	116507	11.12.2009
528	Baniță Costică	șef manevră	A	53	123631	02.12.2009
529	Baniță Ion	șef manevră	A	53	123640	02.12.2009
530	Banu Mihăiță Adrian	conductor tren	A	5	123764	02.12.2009
532	Barabás Mihai	conductor tren	A	5	91640	10.12.2009
533	Barabás Ladislau	acar	A	1	126348	10.12.2009
534	Barabulă Eugen	revizor tehnic vagoane	A	43	116849	11.12.2009
535	Baranai Dorin	acar	A	1	104026	29.05.2009
536	Baranai Dorin	acar	A	1	104035	29.05.2009
537	Barariu Daniela	impiegat de mișcare	A	14	126854	28.12.2009
538	Barău Nicolae Lucrețiu	revizor ace	A	39	124229	04.12.2009
539	Barbu Alexandru	impiegat de mișcare	A	14	122161	07.12.2009
540	Barbu Alexandru	impiegat de mișcare	A	14	122275	07.12.2009
541	Barbu Alexandru	impiegat de mișcare	A	14	122373	07.12.2009
542	Barbu Alexandru Laurențiu	conductor vagon de dormiți și cușetă	A	62	118518	08.12.2009
543	Barbu Alexandru Laurențiu	conductor vagon de dormiți și cușetă	A	62	118519	08.12.2009
544	Barbu Constantin	acar	A	1	115240	19.11.2009
545	Barbu Dănuț	mec.locom.-automotor	P	26	95762	19.11.2009
546	Barbu Dănuț	mec.locom.-automotor	P	26	103343	22.09.2009
547	Barbu Dănuț	mec.locom.-automotor	A	26	103365	22.09.2009
548	Barbu Dănuț	mec.locom.-automotor	A	26	103481	22.09.2009
549	Barbu Dănuț	mec.locom.-automotor	P	26	103557	22.09.2009
550	Barbu Dănuț	mec.locom.-automotor	P	26	103558	22.09.2009
551	Barbu Dănuț	mec.locom.-automotor	P	26	103559	22.09.2009
552	Barbu Dumitru	operator circ.mișcare (din regulatorul de trafic)	A	35	122004	04.12.2009
553	Barbu Florică	manevrant vagoane	A	24	123369	02.12.2009
554	Barbu George	conductor tren	A	5	125129	11.12.2009
555	Barbu Gheorghe	revizor tehnic vagoane	A	43	124946	09.12.2009
556	Barbu Gheorghita	revizor ace	A	39	124726	07.12.2009
557	Barbu Gheorghita	revizor ace	A	39	124264	04.12.2009
558	Barbu Gheorghita	revizor ace	A	39	124725	07.12.2009
559	Barbu Gheorghita	revizor ace	A	39	124926	09.12.2009
560	Barbu Grigore Aurel	revizor ace	A	39	124265	04.12.2009
561	Barbu Grigore Aurel	revizor ace	A	39	124724	07.12.2009
562	Barbu Grigore Aurel	revizor ace	A	39	124856	08.12.2009
563	Barbu Ilie	șef tren	A	6	120225	14.12.2009
564	Barbu Ion	operator circ.mișcare (din regulatorul de trafic)	A	35	123985	03.12.2009
565	Barbu Mariana Cristina	revizor ace	A	39	124121	04.12.2009
566	Barbu Mariana Cristina	revizor ace	A	39	124857	08.12.2009
567	Barbu Marin	conductor tren	A	5	125130	11.12.2009
568	Barbu Nicolae	mecanic ajutor	A	27	95280	23.04.2009
569	Barbu Nicolae	mecanic ajutor	A	27	103283	22.09.2009
570	Barbu Nicolae	revizor cale	A	40	116663	11.12.2009
571	Barbu Petre	conductor vagon de dormiți și cușetă	A	62	118520	08.12.2009
572	Barbu Petre	conductor vagon de dormiți și cușetă	A	62	118521	08.12.2009
573	Barbu Petre	acar	A	1	122035	04.12.2009
574	Barbu Petre	acar	A	1	122923	09.12.2009
575	Barbu Viorel	conductor vagon de dormiți și cușetă	A	62	118522	08.12.2009
576	Barbu Viorel	conductor vagon de dormiți și cușetă	A	62	118523	08.12.2009
583	Barna Petru	revizor cale	A	40	116713	09.12.2009
584	Baroi Dorin	conductor tren	A	5	120277	14.12.2009
585	Barta Istvan Janos	revizor cale	A	40	51248	19.11.2009
586	Barte Marius Stelică	impiegat de mișcare	A	14	124357	07.12.2009
587	Bartha Arpad	păzitor barieră	A	36	126801	11.12.2009
588	Bartha Arpad	păzitor barieră	A	36	126832	11.12.2009
589	Bartha Ștefan	mec.locom.-automotor	P	26	119245	10.12.2009
590	Bartha Ștefan	mec.locom.-automotor	A	26	119246	10.12.2009
591	Bartos Jozsef	mec.locom.-automotor	A	26	91371	24.09.2009
592	Basaic Vasile	mec.locom.-automotor	P	26	113700	21.12.2009
593	Basaic Vasile	mec.locom.-automotor	A	26	113703	21.12.2009
597	Basoc Gina	conductor tren	A	5	114769	09.12.2009
598	Basoc Gina	conductor tren	A	5	114830	09.12.2009
599	Basoc Gina	conductor tren	A	5	114891	09.12.2009
600	Basoc Gina	conductor tren	A	5	114952	09.12.2009
601	Băbeanu Valentin	operator circ.mișcare (din regulatorul de trafic)	A	35	122005	04.12.2009
602	Băcanu Ion	șef tren	A	6	123699	02.12.2009
603	Băcanu Ion	șef tren	A	6	123700	02.12.2009
604	Băcanu Ion	șef tren	A	6	123701	02.12.2009
605	Bădană Florea	impiegat de mișcare	A	14	124358	07.12.2009
606	Bădană Florea	impiegat de mișcare	A	14	124464	07.12.2009
607	Bădăluță Costică	șef district linii	A	45	116824	11.12.2009
608	Bădescu Constantin	șef tren	A	6	120332	16.12.2009
609	Bădică Ion	conductor tren	A	5	120278	14.12.2009
610	Băguț Iuliu	mecanic ajutor	A	27	121907	04.12.2009
611	Băieților Dumitru	manevrant vagoane	A	24	120364	28.12.2009
612	Băjinaru Costinela	acar	A	1	122795	09.12.2009
613	Băjinaru Costinela	acar	A	1	125085	09.12.2009
614	Băjinaru Florin	acar	A	1	122796	09.12.2009
615	Băjinaru Florin	acar	A	1	125086	09.12.2009

ASFR - AFER

Autorizații pentru personalul cu responsabilități în siguranța circulației emise conform OMTCT 2262/2005 în perioada 01.01.2010 – 28.02.2010

Nr. crt.	Nume și prenume	Funcție	Autorizație/ Permis*			Data eliberării**
			Tip	Serie	Nr.	
616	Bălaj Marius Alin	montator i scb	A	32	51086	26.06.2009
617	Bălan Augustin	impiegat de mișcare	A	14	121970	15.12.2009
618	Bălan Dumitru	revizor tehnic vagoane	A	43	75740	25.09.2009
619	Bălan Florin Ioan	montator i scb	A	32	51110	26.06.2009
620	Bălan Ioan Silviu	șef echipă întreț.cale	A	52	85984	23.04.2009
621	Bălan Ion	acar	A	1	115225	19.11.2009
622	Bălan Ion	acar	A	1	122036	04.12.2009
623	Bălan Ion	acar	A	1	122915	09.12.2009
624	Bălan Ionel	șef tren	A	6	125188	11.12.2009
625	Bălan Octavian	șef tren	A	6	120122	14.12.2009
626	Bălaș Cornel	revizor cale	A	40	116664	11.12.2009
627	Bălașa Marin	electromecanic scb	A	10	124082	04.12.2009
628	Bălăcescu Aurora Florentina	manevrant vagoane	A	24	86929	11.11.2009
629	Bălăcian Constantin	acar	A	1	104025	29.05.2009
630	Bălăcian Constantin	acar	A	1	104034	29.05.2009
631	Bălănică Dan	revizor ace	A	39	124122	04.12.2009
632	Bălănică Dan	revizor ace	A	39	124723	07.12.2009
633	Băltărețu Fănel	acar	A	1	122797	09.12.2009
634	Băltărețu Florică	manevrant vagoane	A	24	123370	02.12.2009
635	Bălteanu Constanța	revizor ace	A	39	124123	04.12.2009
636	Bălteanu Constanța	revizor ace	A	39	124722	07.12.2009
637	Băltescu Dănuț	electromecanic scb	A	10	124028	04.12.2009
638	Bălu Florian	revizor cale	A	40	116772	11.12.2009
639	Bălușă Lucian	impiegat de mișcare	A	14	99777	29.09.2009
640	Băluță Ion	impiegat de mișcare	A	14	126401	10.12.2009
641	Băluță Ion	impiegat de mișcare	A	14	126580	10.12.2009
642	Bănaru Mircea	acar	A	1	122916	09.12.2009
643	Băncuță Nicolae	șef manevră	A	53	123633	02.12.2009
644	Băndescu Virgil Vasile	impiegat de mișcare	A	14	126522	11.12.2009
645	Băndescu Virgil Vasile	impiegat de mișcare	A	14	126683	11.12.2009
646	Bănică Cristian	mec.locom.-automotor	A	26	125361	17.12.2009
647	Băra Alexandru	impiegat de mișcare	A	14	115277	19.11.2009
648	Băra Gabriel Grigore	impiegat de mișcare	A	14	122495	07.12.2009
648	Bărăscu Valerică	revizor ace	A	39	124927	09.12.2009
649	Bărăscu George	conductor vagon de dormit și cușetă	A	62	118514	08.12.2009
650	Bărăscu George	conductor vagon de dormit și cușetă	A	62	118515	08.12.2009
651	Bărăscu Valerică	revizor ace	A	39	124721	07.12.2009
652	Bărăscu Valerică	revizor ace	A	39	124858	08.12.2009
653	Bărbăcioiu Lucian	conductor vagon de dormit și cușetă	A	62	118516	08.12.2009
654	Bărbăcioiu Lucian	conductor vagon de dormit și cușetă	A	62	118517	08.12.2009
655	Bărbieru Constanța	revizor ace	A	39	124124	04.12.2009
656	Bărbieru Simona	impiegat de mișcare	A	14	126855	28.12.2009
657	Bărboiu Adrian	acar	A	1	118926	10.12.2009
658	Bărboiu Adrian	acar	A	1	122917	09.12.2009
659	Bărbulescu Sorin	revizor cale	A	40	116665	11.12.2009
660	Bărbulescu Ștefan Corneliu	impiegat de mișcare	A	14	126505	11.12.2009
661	Bărbulescu Ștefan Corneliu	impiegat de mișcare	A	14	126675	11.12.2009
662	Bărbuță Daniel Aurel	impiegat de mișcare	A	14	126444	11.12.2009
663	Bărbuță Daniel Aurel	impiegat de mișcare	A	14	126623	11.12.2009
664	Bărculescu Costache	șef tren	A	6	102904	29.05.2009
665	Bărculescu Costache	șef tren	A	6	102926	29.05.2009
666	Bărculescu Costache	șef tren	A	6	102948	29.05.2009
667	Bărculescu Costache	șef tren	A	6	102970	03.09.2009
668	Bărlăcianu Aurel	mec.locom.-automotor	P	26	118991	17.12.2009
669	Bărlăcianu Aurel	mec.locom.-automotor	P	26	125275	17.12.2009
670	Bărlăcianu Aurel	mec.locom.-automotor	A	26	125287	17.12.2009
671	Bărlăcianu Aurel	mec.locom.-automotor	A	26	125298	17.12.2009
672	Bărlăcianu Aurel	mec.locom.-automotor	A	26	125316	17.12.2009
673	Bărlăcianu Aurel	mec.locom.-automotor	A	26	125323	17.12.2009
674	Bărlăcianu Aurel	mec.locom.-automotor	A	26	125332	17.12.2009
577	Bârlea Adrian Gabriel	impiegat de mișcare	A	14	99778	29.09.2009
578	Bârlea Adrian Gabriel	impiegat de mișcare	A	14	99879	29.09.2009
579	Bârlea Adrian Gabriel	impiegat de mișcare	A	14	99911	29.09.2009
580	Bârlea Mirela	impiegat de mișcare	A	14	99779	29.09.2009
581	Bârlea Mirela	impiegat de mișcare	A	14	99880	29.09.2009
582	Bârlea Mirela	impiegat de mișcare	A	14	99912	29.09.2009
675	Bărzoi Marin	mec.locom.-automotor	A	26	95750	02.12.2009
594	Băscăanu Nelu	conductor tren	A	5	127192	09.12.2009
595	Băscăanu Nelu	conductor tren	A	5	127234	09.12.2009
596	Băscăanu Nelu	conductor tren	A	5	127276	09.12.2009
676	Beca Maria	revizor ace	A	39	124720	07.12.2009
677	Beca Maria	revizor ace	A	39	124859	08.12.2009
678	Beca Maria	revizor ace	A	39	124928	09.12.2009
679	Beclea Ana	revizor ace	A	39	99760	29.09.2009
680	Beclea Ana	revizor ace	A	39	99768	29.09.2009
681	Bejenariu Constantin	conductor tren	A	5	102806	29.05.2009
682	Bejenariu Constantin	conductor tren	A	5	102828	29.05.2009
683	Bejenariu Constantin	conductor tren	A	5	102856	03.09.2009
684	Belceanu Vasile	șef tren	A	6	75871	15.12.2009
685	Belceanu Vasile	șef tren	A	6	75882	17.12.2009
686	Belcior Victor	șef manevră	A	53	123634	02.12.2009
687	Beldea Monica	acar	A	1	99728	29.09.2009
688	Beldea Monica	acar	A	1	99742	29.09.2009
689	Beldean Anica Aurelia	magaziner comercial	A	19	119094	10.12.2009
690	Beldian Maria Liliana	acar	A	1	122095	04.12.2009
691	Beldian Mircea	impiegat de mișcare	A	14	122162	07.12.2009
692	Beldian Mircea	impiegat de mișcare	A	14	122276	07.12.2009
693	Beldian Mircea	impiegat de mișcare	A	14	122374	07.12.2009
694	Beldiman Octavian Ștefan	șef manevră	A	53	123635	02.12.2009
695	Belean Pavel	revizor cale	A	40	116773	11.12.2009
696	Belean Petru	șef echipă întreț.cale	A	52	99139	08.10.2009
697	Belegan Nicolae	impiegat de mișcare	A	14	126023	10.12.2009
698	Belegan Nicolae	impiegat de mișcare	A	14	126092	10.12.2009
699	Belegan Nicolae	impiegat de mișcare	A	14	126123	10.12.2009
700	Belibou Marinel	șef stație rezervă	A	56	101126	18.12.2009
701	Belteki Csaba	revizor ace	A	39	126758	11.12.2009
702	Belteki Csaba	revizor ace	A	39	126777	11.12.2009
703	Benkő Alexandru	mec.locom.-automotor	P	26	119105	10.12.2009
704	Benkő Alexandru	mec.locom.-automotor	P	26	119106	10.12.2009
705	Benkő Alexandru	mec.locom.-automotor	A	26	119107	10.12.2009
706	Bența Dorel	șef echipă întreț.cale	A	52	85985	23.04.2009
707	Berariu Grigore Ovidiu	impiegat de mișcare	A	14	126543	11.12.2009
708	Berariu Grigore Ovidiu	impiegat de mișcare	A	14	126708	11.12.2009
709	Berbețoiu Constantin	conductor vagon de dormit și cușetă	A	62	118524	08.12.2009
710	Berbețoiu Constantin	conductor vagon de dormit și cușetă	A	62	118525	08.12.2009
711	Bercaru Ion	mec.locom.-automotor	A	26	103173	22.09.2009
712	Bercaru Ion	mec.locom.-automotor	A	26	103297	22.09.2009
713	Bercaru Ion	mec.locom.-automotor	A	26	103366	22.09.2009
714	Bercaru Ion	mec.locom.-automotor	A	26	103429	22.09.2009
715	Bercaru Ion	mec.locom.-automotor	A	26	103482	22.09.2009
716	Bercaru Ion	mec.locom.-automotor	P	26	103560	22.09.2009
717	Bercaru Ion	mec.locom.-automotor	P	26	103561	22.09.2009
718	Bercaru Ion	mec.locom.-automotor	P	26	103562	22.09.2009
719	Bercea Ion	electromecanic scb	A	10	124083	04.12.2009
720	Bercea Tiberiu Romica	impiegat de mișcare	A	14	124438	07.12.2009
721	Berceanu Ionel	impiegat de mișcare	A	14	114367	09.12.2009
722	Berceanu Ionel	impiegat de mișcare	A	14	114404	09.12.2009
723	Berceanu Ionel	impiegat de mișcare	A	14	114443	09.12.2009
724	Berceanu Ionel	impiegat de mișcare	A	14	114478	09.12.2009
725	Berceanu Ionel	impiegat de mișcare	A	14	114483	09.12.2009
726	Berceanu Steliana Tatiana	magaziner comercial	A	19	123529	02.12.2009
727	Bercu Aurel	manevrant vagoane	A	24	123371	02.12.2009
728	Bercu Emilian	manevrant vagoane	A	24	123372	02.12.2009
729	Bercu Georgeta	revizor ace	A	39	124266	04.12.2009
730	Bereș Gheorghe	mec.locom.-automotor	A	26	119193	10.12.2009
731	Berger Maricel	șef district linii	A	45	116637	11.12.2009
732	Berki Ioan	revizor ace	A	39	121993	15.12.2009
733	Berki Ioan	impiegat de mișcare	A	14	126056	10.12.2009
734	Berki Ioan	impiegat de mișcare	A	14	126147	10.12.2009
735	Berszan Kalman	impiegat de mișcare	A	14	126461	11.12.2009
736	Berszan Kalman	impiegat de mișcare	A	14	126637	11.12.2009
737	Besenyei Francisc	șef echipă întreț.cale	A	52	85927	23.04.2009
738	Besnea Teodor	operator circ.mișcare (din regulator de trafic)	A	35	123986	03.12.2009
739	Bezim Gabi	revizor cale	A	40	116774	11.12.2009
740	Bezsera Miron	revizor cale	A	40	116834	11.12.2009
741	Bibici Viorel	acar	A	1	118935	10.12.2009
742	Biblici Tudorică	manevrant vagoane	A	24	123373	02.12.2009
743	Bica Daniel	impiegat de mișcare	A	14	122163	07.12.2009
744	Bica Daniel	impiegat de mișcare	A	14	124343	04.12.2009
745	Bică Costel	impiegat de mișcare	A	14	124439	07.12.2009
746	Bică Dumitru	picher	A	37	124997	10.12.2009
747	Bichel Aurel	șef district linii	A	45	116547	11.12.2009
748	Biciș Florica Iulia	montator i scb	A	32	51196	26.06.2009
749	Bidian Horațiu Marcel	impiegat de mișcare	A	14	126024	10.12.2009
750	Bidilici Sorin	impiegat de mișcare	A	14	124440	07.12.2009
751	Bighiei Mihai Gelu	impiegat de mișcare	A	14	114015	09.12.2009
752	Bighiei Mihai Gelu	impiegat de mișcare	A	14	114055	09.12.2009
753	Bighiei Mihai Gelu	impiegat de mișcare	A	14	114088	09.12.2009
754	Bighiei Mihai Gelu	impiegat de mișcare	A	14	114115	09.12.2009
755	Bijan Ion	revizor cale	A	40	116600	11.12.2009
756	Bilan Maria	revizor ace	A	39	124125	04.12.2009
757	Bilan Maria	revizor ace	A	39	124752	08.12.2009
758	Bilăuță Mihai	șef tren	A	6	102991	03.09.2009
759	Bilăuță Mihai	șef tren	A	6	102997	03.09.2009
760	Bilăuță Mihai	șef tren	A	6	104004	03.09.2009
761	Bilăuță Mihai	șef tren	A	6	104011	03.09.2009

ASFR - AFER

Autorizații pentru personalul cu responsabilități în siguranța circulației emise conform OMTCT 2262/2005 în perioada 01.01.2010 – 28.02.2010

Nr. crt.	Nume și prenume	Funcție	Autorizație/ Permis*			Data eliberării**
			Tip	Serie	Nr.	
762	Bilăucă Mihai	șef tren	A	6	104018	03.09.2009
763	Bilibok Gabor	impiegat de mișcare	A	14	126004	10.12.2009
764	Bilibok Gabor	impiegat de mișcare	A	14	126071	10.12.2009
765	Bilibok Gabor	impiegat de mișcare	A	14	126088	10.12.2009
766	Bilibok Imre	impiegat de mișcare	A	14	126005	10.12.2009
767	Bilibok Imre	impiegat de mișcare	A	14	126072	10.12.2009
768	Bindea Viorica	impiegat de mișcare	A	14	119178	10.12.2009
769	Bira Dănuț	șef tren	A	6	120226	14.12.2009
770	Birău Sălăgean Daniel Ioan	revizor cale	A	40	51204	19.11.2009
771	Biriș Vasile-Sorin	mec.locom.-automotor	P	26	91601	08.12.2009
772	Biro Andrei	acar	A	1	126162	10.12.2009
773	Biro Andrei	acar	A	1	126195	10.12.2009
774	Biro Gyula	acar	A	1	126280	10.12.2009
775	Biro Ion Vasile	impiegat de mișcare	A	14	122496	07.12.2009
776	Birta Ana	impiegat de mișcare	A	14	126445	11.12.2009
777	Birta Ana	impiegat de mișcare	A	14	126624	11.12.2009
778	Bitoleanu Marin	șef tren	A	6	120333	16.12.2009
779	Biță Ion	conductor vagon de dormit și cușetă	A	62	118528	08.12.2009
780	Biță Ion	conductor vagon de dormit și cușetă	A	62	118529	08.12.2009
781	Bivolaru Ioana	acar	A	1	118927	10.12.2009
782	Bivolaru Ioana	acar	A	1	122918	09.12.2009
783	Bivolaru Mihai	mec.locom.-automotor	A	26	91592	29.10.2009
784	Bivolaru Mihai	mec.locom.-automotor	P	26	91593	29.10.2009
785	Bivolaru Nicolae	revizor ace	A	39	124126	04.12.2009
786	Bivolaru Nicolae	revizor ace	A	39	124860	08.12.2009
787	Bizău Petru	revizor cale și puncte periculoase	A	42	51152	15.04.2009
788	Bițiu Constantin	manevrant vagoane	A	24	123374	02.12.2009
789	Bițiu Octavian	conductor tren	A	5	127175	09.12.2009
790	Bițiu Octavian	conductor tren	A	5	127178	09.12.2009
791	Bițiu Octavian	conductor tren	A	5	127181	09.12.2009
792	Bindea Vălean Dănuț	revizor cale	A	40	116775	11.12.2009
793	Bîndilă Gheorghe - Dan	mec.locom.-automotor	A	26	91372	24.09.2009
794	Bîra Gabriel-Sorinel	impiegat de mișcare	A	14	75864	15.12.2009
795	Bîră Florian	șef tren	A	6	120334	16.12.2009
796	Bîră Marian Bogdan	conductor tren	A	5	123765	02.12.2009
797	Bîrcă Elena Liliana	impiegat de mișcare	A	14	122615	08.12.2009
798	Bîrcă Elena-Liliana	impiegat de mișcare	A	14	122787	08.12.2009
799	Bîrcă Elena-Liliana	impiegat de mișcare	A	14	124619	07.12.2009
800	Bîrcă Ion	șef tren	A	6	123906	03.12.2009
801	Bîrgăuan Vasile	șef echipă întreț. cale	A	52	116508	11.12.2009
802	Bîrgăuan Vasile	revizor cale	A	40	116666	11.12.2009
803	Bîriac Sorin	șef tren	A	6	120123	14.12.2009
804	Bîrleanu Marian	electromecanic scb	A	10	124029	04.12.2009
805	Bîrlică Ion	conductor vagon de dormit și cușetă	A	62	118526	08.12.2009
806	Bîrlică Ion	conductor vagon de dormit și cușetă	A	62	118527	08.12.2009
807	Bîrsan Ionel	macaragiu tren intervenție	A	17	124899	08.12.2009
808	Bîrsan Liliana	revizor ace	A	39	124267	04.12.2009
809	Bîrsan, Romică	șef tură mișcare	A	15	102792	23.02.2009
810	Bîrjică Ionuță	acar	A	1	122798	09.12.2009
811	Bîrjică Ionuță	acar	A	1	125087	09.12.2009
812	Blaga Gheorghe	revizor cale	A	40	51220	19.11.2009
813	Blaga Ion	manevrant vagoane	A	24	117133	04.12.2009
814	Blaj Adrian	impiegat de mișcare	A	14	99772	29.09.2009
815	Blaj Adrian	impiegat de mișcare	A	14	99881	29.09.2009
816	Blaj Adrian	impiegat de mișcare	A	14	99913	29.09.2009
817	Blaj Ioan	mec.locom.-automotor	A	26	91673	15.12.2009
818	Blănaru Claudiu	impiegat de mișcare	A	14	122616	08.12.2009
819	Bleneși Gheorghe	mec.locom.-automotor	P	26	119124	10.12.2009
820	Bleneși Gheorghe	mec.locom.-automotor	A	26	119133	10.12.2009
821	Bleneși Gheorghe	mec.locom.-automotor	A	26	119141	10.12.2009
822	Bleneși Gheorghe	mec.locom.-automotor	A	26	119148	10.12.2009
823	Bleoiu Ion	mec.locom.-automotor	P	26	91580	25.11.2009
824	Boandă Iuliana	acar	A	1	126237	10.12.2009
825	Boandă Iuliana	acar	A	1	126297	10.12.2009
826	Boaniu Pavel	șef district linii	A	45	85976	23.04.2009
827	Boarță Gheorghe	electromecanic scb	A	10	124030	04.12.2009
828	Boazu Luigi	șef tren	A	6	114577	09.12.2009
829	Boazu Luigi	șef tren	A	6	114618	09.12.2009
830	Boazu Luigi	șef tren	A	6	114659	09.12.2009
831	Boazu Luigi	șef tren	A	6	114700	09.12.2009
832	Boba Iulian	acar	A	1	118936	10.12.2009
833	Bobe Ion Domenico	revizor ace	A	39	124127	04.12.2009
834	Bobe Ion-Domenico	revizor ace	A	39	124737	07.12.2009
835	Bobircă Nicolae	manevrant vagoane	A	24	123407	02.12.2009
836	Boboc Alexe	șef manevră	A	53	120373	28.12.2009
837	Boboc Alexe	șef manevră	A	53	120377	28.12.2009
838	Boboc Dumitru	șef tren	A	6	123826	03.12.2009
839	Boboc Dumitru	șef tren	A	6	123827	03.12.2009
840	Boboc Dumitru	șef tren	A	6	123907	03.12.2009
841	Boboc George	conductor tren	A	5	91641	10.12.2009
842	Boboc Viorica	conductor vagon de dormit și cușetă	A	62	118800	09.12.2009
843	Boboc Viorica	conductor vagon de dormit și cușetă	A	62	118801	09.12.2009
844	Bobocea Marian	impiegat de mișcare	A	14	122164	07.12.2009
845	Bobocea Marian	impiegat de mișcare	A	14	122375	07.12.2009
846	Bobocel Nicolae	șef tren	A	6	120124	14.12.2009
847	Bobric Constantin	impiegat de mișcare	A	14	126040	10.12.2009
848	Bobric Constantin	impiegat de mișcare	A	14	126125	10.12.2009
849	Bobuț Gheorghe	revizor cale	A	40	116776	11.12.2009
850	Bobuț Constantin	revizor cale	A	40	51247	19.11.2009
851	Boca Dumitru	mec.locom.-automotor	A	26	119194	10.12.2009
852	Boca Ovidiu Marius	impiegat de mișcare	A	14	126731	11.12.2009
853	Boca Ovidiu Marius	impiegat de mișcare	A	14	126735	11.12.2009
854	Bocan Florian	impiegat de mișcare	A	14	99789	29.09.2009
855	Bocan Florian	impiegat de mișcare	A	14	99882	29.09.2009
856	Bocan Florian	impiegat de mișcare	A	14	99914	29.09.2009
857	Bocea Alex.Gabriel	impiegat de mișcare	A	14	115289	19.11.2009
858	Bochiș Laurențiu Vasile	impiegat de mișcare	A	14	122114	04.12.2009
859	Bochiș Laurențiu Vasile	impiegat de mișcare	A	14	122177	07.12.2009
860	Bochiș Laurențiu Vasile	impiegat de mișcare	A	14	122376	07.12.2009
861	Bochiș Laurențiu-Vasile	impiegat de mișcare	A	14	122277	07.12.2009
862	Bochiș Ștefania	impiegat de mișcare	A	14	124359	07.12.2009
863	Bociat Aurelian Ion	impiegat de mișcare	A	14	99782	29.09.2009
864	Bociat Aurelian Ion	impiegat de mișcare	A	14	99854	29.09.2009
865	Bociat Aurelian Ion	impiegat de mișcare	A	14	99915	29.09.2009
866	Bocicorec Mihai Vasile	revizor cale și puncte periculoase	A	42	51153	15.04.2009
867	Bocovanu Niculina	acar	A	1	122037	04.12.2009
868	Bodea Cornel Florin	revizor cale	A	40	116601	11.12.2009
869	Bodea Grigore	șef echipă întreținere lucrări artă	A	51	85943	23.04.2009
870	Bodea Mircea	mec.locom.-automotor	P	26	116881	15.12.2009
871	Bodea Mircea	mec.locom.-automotor	P	26	116888	15.12.2009
872	Bodea Mircea	mec.locom.-automotor	P	26	116895	15.12.2009
873	Bodea Mircea	mec.locom.-automotor	A	26	116900	15.12.2009
874	Bodea Mircea	mec.locom.-automotor	A	26	116905	15.12.2009
875	Bodea Mircea	mec.locom.-automotor	A	26	116908	15.12.2009
876	Bodo Rozalia	magaziner comercial	A	19	119095	10.12.2009
877	Bodor Andras	acar	A	1	126163	10.12.2009
878	Bodor Andras	acar	A	1	126196	10.12.2009
879	Bodor Attila Bela	impiegat de mișcare	A	14	126427	11.12.2009
880	Bodor Attila Bela	impiegat de mișcare	A	14	126604	11.12.2009
881	Bodor Karoly	acar	A	1	126164	10.12.2009
882	Bodor Karoly	acar	A	1	126197	10.12.2009
883	Bodor Karoly	acar	A	1	126217	10.12.2009
884	Bodros Bogdan	conductor tren	A	5	91642	10.12.2009
885	Boer Loránd - Csaba	mec.locom.-automotor	A	26	91373	24.09.2009
886	Boeru George Emil	impiegat de mișcare	A	14	122617	08.12.2009
887	Boeru George-Emil	impiegat de mișcare	A	14	122765	08.12.2009
888	Boga Mariana	acar	A	1	114739	09.12.2009
889	Bogatoiu Anton	mec.locom.-automotor	P	26	113659	15.12.2009
890	Bogatoiu Anton	mec.locom.-automotor	P	26	113664	15.12.2009
891	Bogatu Gabriel	impiegat de mișcare	A	14	122497	07.12.2009
892	Bogățean Benjamin	revizor ace	A	39	126752	11.12.2009
893	Bogățean Benjamin	revizor ace	A	39	126770	11.12.2009
894	Bogdan Ana	revizor ace	A	39	124128	04.12.2009
895	Bogdan Ana	revizor ace	A	39	124738	07.12.2009
896	Bogdan Cristian Alexandru	șef district linii	A	45	116825	11.12.2009
897	Bogea Neculai	șef manevră	A	53	75867	15.12.2009
898	Bogșan Bălan David	revizor tehnic vagoane	A	43	116850	11.12.2009
899	Bogza Ion	mec.locom.-automotor	A	26	125362	17.12.2009
900	Böhler Ștefan	revizor cale	A	40	51246	19.11.2009
901	Boian Constantin Alin	impiegat de mișcare	A	14	99783	29.09.2009
902	Boian Constantin Alin	impiegat de mișcare	A	14	99855	29.09.2009
903	Boian Constantin Alin	impiegat de mișcare	A	14	99916	29.09.2009
904	Boian Daniel Laviniu	impiegat de mișcare	A	14	99784	29.09.2009
905	Boian Daniel Laviniu	impiegat de mișcare	A	14	99856	29.09.2009
906	Boian Daniel Laviniu	impiegat de mișcare	A	14	99917	29.09.2009
907	Boian Daniel Laviniu	impiegat de mișcare	A	14	115290	19.11.2009
908	Boian Ion	șef tren	A	6	120227	14.12.2009
909	Boiangiu Nicolae	șef tren	A	6	125375	21.12.2009
910	Boiangiu Nicolae	șef tren	A	6	125388	21.12.2009
911	Boiciuc Ioan	revizor cale și puncte periculoase	A	42	51154	15.04.2009
912	Boiciuc Vasile	revizor cale și puncte periculoase	A	42	51155	15.04.2009
913	Boiciuc Vasile	acar	A	1	121997	15.12.2009
914	Boitor Alexandru	electromecanic scb	A	10	51117	26.06.2009
915	Boitor Alexandru	impiegat de mișcare	A	14	121939	15.12.2009

ASFR - AFER

Autorizații pentru personalul cu responsabilități în siguranța circulației emise conform OMTCT 2262/2005 în perioada 01.01.2010 – 28.02.2010

Nr. crt.	Nume și prenume	Funcție	Autorizație/ Permis*		Data eliberării**	Nr. crt.	Nume și prenume	Funcție	Autorizație/ Permis*		Data eliberării**		
			Tip	Serie/ Nr.					Tip	Serie/ Nr.			
916	Boițeanu Costel	acar	A	1	122919	09.12.2009	995	Bota Valer	acar	A	1	121992	15.12.2009
917	Boițeanu Elena	păzitor barieră	A	36	118895	10.12.2009	996	Botea Nicolae	manevrant vagoane	A	24	124991	10.12.2009
918	Boje Elisabeta	conductor tren	A	5	123766	02.12.2009	997	Boteanu Ștefan	impiegat de mișcare	A	14	126140	11.12.2009
919	Bojincă Ion	impiegat de mișcare	A	14	115278	19.11.2009	998	Botez Victori	magaziner comercial	A	19	123534	02.12.2009
920	Bojor Gavril	mec.locom.-automotor	P	26	103725	22.09.2009	999	Both Alexandru	revizor cale	A	40	116668	11.12.2009
921	Bojor Gavril	mec.locom.-automotor	P	26	103786	22.09.2009	1000	Botoacă Robert-Dorel	mec.locom.-automotor	A	26	125368	17.12.2009
922	Bojor Gavril	mec.locom.-automotor	P	26	103866	22.09.2009	1001	Botoroșeanu Gheorghită	impiegat de mișcare	A	14	122166	07.12.2009
923	Bojor Gavril	mec.locom.-automotor	A	26	103930	22.09.2009	1002	Botoroșeanu Gheorghită	impiegat de mișcare	A	14	122386	07.12.2009
924	Bojor Nicolae	șef manevră	A	53	123636	02.12.2009	1003	Botoroșeanu Gheorghită	impiegat de mișcare	A	14	122456	07.12.2009
925	Bold Cosmin	revizor cale	A	40	116667	11.12.2009	1004	Botoroșeanu Gheorghită	impiegat de mișcare	A	14	122469	07.12.2009
926	Boldiș Vasile Viorel	acar	A	1	126349	10.12.2009	1005	Bouariu Liviu	mec.locom.-automotor	P	26	103726	22.09.2009
927	Boldor Gheorghe	mec.locom.-automotor	A	26	79471	04.12.2009	1006	Bouariu Liviu	mec.locom.-automotor	P	26	103787	22.09.2009
928	Boldor Silviu Alexandru	montator i scb	A	32	51087	26.06.2009	1007	Bouariu Liviu	mec.locom.-automotor	P	26	103867	22.09.2009
929	Bolescu Ion	impiegat de mișcare	A	14	99785	29.09.2009	1008	Bouariu Liviu	mec.locom.-automotor	A	26	103931	22.09.2009
930	Bolescu Ion	impiegat de mișcare	A	14	99857	29.09.2009	1009	Bouariu Liviu	mec.locom.-automotor	P	26	106036	22.09.2009
931	Bolescu Ion	impiegat de mișcare	A	14	99918	29.09.2009	1010	Bozeanu Victor	șef tren	A	6	125189	11.12.2009
932	Bołintș Petruța	magaziner comercial	A	19	123530	02.12.2009	1011	Bozgan Dumitru	conductor tren	A	5	123279	14.12.2009
933	Bolocan Viorel Livia	operator circ.mișcare (din regulatorul de trafic)	A	35	123952	03.12.2009	1012	Bozner Viorel	conductor tren	A	5	125131	11.12.2009
934	Bolog Maria	acar	A	1	99729	29.09.2009	1013	Bragadireanu Lucian	mec.locom.-automotor	P	26	95299	09.10.2009
935	Bolog Maria	acar	A	1	99743	29.09.2009	1014	Bragadireanu Lucian	mec.locom.-automotor	P	26	95390	12.10.2009
936	Bologa Gheorghe	impiegat de mișcare	A	14	126491	11.12.2009	1015	Bragagiu Nicolae	manevrant vagoane	A	24	123375	02.12.2009
937	Bologa Sorel	impiegat de mișcare	A	14	126057	10.12.2009	1017	Brașoveanu Sebastian Ioan	mecanic ajutor	A	27	121908	04.12.2009
938	Bologa Sorel	impiegat de mișcare	A	14	126148	10.12.2009	1018	Brataon Ion	șef tren	A	6	127014	09.12.2009
939	Boltașu Izabela Gabriela	magaziner comercial	A	19	123531	02.12.2009	1019	Brataon Ion	șef tren	A	6	127045	09.12.2009
940	Bompa Iacob	șef manevră	A	53	119090	10.12.2009	1020	Brataon Ion	șef tren	A	6	127076	09.12.2009
941	Boncizdai Andrei	șef echipă întreț.cale	A	52	85952	23.04.2009	1021	Brataon Ion	șef tren	A	6	127107	09.12.2009
942	Bondar Florian	picher	A	37	51019	23.04.2009	1022	Bratu Constantin	revizor ace	A	39	124143	04.12.2009
943	Bondareț Marilea	magaziner comercial	A	19	123532	02.12.2009	1023	Bratu Constantin	revizor ace	A	39	124739	07.12.2009
944	Bondoc Aurel Mircea	șef tren	A	6	120228	14.12.2009	1024	Bratu Danielașu	acar	A	1	122799	09.12.2009
945	Bone Georgeta	conductor tren	A	5	123767	02.12.2009	1025	Bratu Dumitru	manevrant vagoane	A	24	123376	02.12.2009
946	Bonghez Vasile Liviu	conductor vagon de dormiț și cușetă	A	62	118530	08.12.2009	1026	Bratu Georgică	mec.locom.-automotor	P	26	95324	09.10.2009
947	Bonghez Vasile Liviu	conductor vagon de dormiț și cușetă	A	62	118531	08.12.2009	1027	Bratu Georgică	mec.locom.-automotor	P	26	95336	09.10.2009
948	Bonta Virgil	revizor cale	A	40	51245	19.11.2009	1028	Bratu Gheorghe	impiegat de mișcare	A	14	122167	07.12.2009
949	Bontea Pavăl	revizor cale	A	40	116777	11.12.2009	1029	Bratu Gheorghe	impiegat de mișcare	A	14	122256	07.12.2009
950	Bonteanu Dumitru	acar	A	1	115241	19.11.2009	1030	Bratu Gheorghe	impiegat de mișcare	A	14	122278	07.12.2009
951	Bora Constantin	șef echipă întreț.cale	A	52	116149	07.12.2009	1031	Bratu Gheorghe	manevrant vagoane	A	24	123377	02.12.2009
952	Bora Ioan	revizor cale și puncte periculoase	A	42	51156	15.04.2009	1032	Bratu Ion	impiegat de mișcare	A	14	122168	07.12.2009
953	Borda Sorina	păzitor barieră	A	36	126789	11.12.2009	1033	Bratu Ion	impiegat de mișcare	A	14	124342	04.12.2009
954	Borda Sorina	păzitor barieră	A	36	126820	11.12.2009	1034	Bratu Ion	impiegat de mișcare	A	14	124344	04.12.2009
955	Bordaș Vasile	revizor cale	A	40	51244	19.11.2009	1035	Bratu Marian	șef tren	A	6	120230	14.12.2009
956	Bordea Marcel	revizor cale	A	40	116602	11.12.2009	1036	Brăbiuță Cristinel	impiegat de mișcare	A	14	122619	08.12.2009
957	Borlea Dumitru Mihai	revizor cale	A	40	116835	11.12.2009	1016	Brânzei Mihai	mec.locom.-automotor	P	26	101093	04.12.2009
958	Bornaz Constanța	magaziner comercial	A	19	123533	02.12.2009	1037	Brătucu Mihai	acar	A	1	114297	09.12.2009
959	Bornea Constantin	impiegat de mișcare	A	14	122618	08.12.2009	1038	Brătucu Mihai	acar	A	1	114309	09.12.2009
960	Bornea Constantin	impiegat de mișcare	A	14	124712	07.12.2009	1039	Breazu Elena	revizor ace	A	39	124130	04.12.2009
961	Bornea Constantin	impiegat de mișcare	A	14	124716	07.12.2009	1040	Breazu Nicolae	operator circ.mișcare (din regulatorul de trafic)	A	35	122006	04.12.2009
962	Boros Bela Elemer	impiegat de mișcare	A	14	119179	10.12.2009	1041	Brebenel Cristian	acar	A	1	122038	04.12.2009
963	Borș Comel Gabriel	acar	A	1	126312	10.12.2009	1042	Brezean C-nin-Dragoș	conductor tren	A	5	91643	10.12.2009
964	Borș Comel Grigore	acar	A	1	126257	10.12.2009	1043	Brezeanu Dumitru	manevrant vagoane	A	24	123378	02.12.2009
965	Borșan Emil	impiegat de mișcare	A	14	126428	11.12.2009	1044	Brezeanu Nicolae	manevrant vagoane	A	24	123379	02.12.2009
966	Borșan Emil	impiegat de mișcare	A	14	126610	11.12.2009	1045	Brezeanu Valentin	manevrant vagoane	A	24	123380	02.12.2009
967	Borșan Vasile	conductor tren	A	5	114770	09.12.2009	1046	Brînduș Aurora	impiegat de mișcare	A	14	122620	08.12.2009
968	Borșan Vasile	conductor tren	A	5	114831	09.12.2009	1047	Brînduș Aurora	impiegat de mișcare	A	14	122719	08.12.2009
969	Borșan Vasile	conductor tren	A	5	114892	09.12.2009	1048	Brînduș Aurora	impiegat de mișcare	A	14	124620	07.12.2009
970	Borșan Vasile	conductor tren	A	5	114953	09.12.2009	1049	Brînduș Aurora	impiegat de mișcare	A	14	124649	07.12.2009
971	Borza Ioan	șef echipă întreț.cale	A	52	85953	23.04.2009	1050	Brînduș Florina	revizor ace	A	39	124740	07.12.2009
972	Borza Petru	șef district scb	A	46	51002	26.06.2009	1051	Brînduș Florina	revizor ace	A	39	124861	08.12.2009
973	Bosa Ana	magaziner comercial	A	19	119096	10.12.2009	1052	Brînduș Florina	revizor ace	A	39	124929	09.12.2009
974	Boscomea Laurențiu	impiegat de mișcare	A	14	114368	09.12.2009	1053	Brîndușan Ioan Dan	mecanic ajutor	A	27	116112	20.11.2009
975	Boscomea Laurențiu	impiegat de mișcare	A	14	114405	09.12.2009	1054	Brîndușan Ioan Dan	mec.locom.-automotor	P	26	116118	20.11.2009
976	Boscomea Laurențiu	impiegat de mișcare	A	14	114444	09.12.2009	1055	Brîndușan Ioan Dan	mec.locom.-automotor	P	26	116124	20.11.2009
977	Boscomea Laurențiu	impiegat de mișcare	A	14	114477	09.12.2009	1056	Brîndușan Ioan Dan	mec.locom.-automotor	P	26	116130	20.11.2009
978	Boscomea Laurențiu	impiegat de mișcare	A	14	114485	09.12.2009	1057	Brîndușă Mircea	mec.locom.-automotor	A	26	103847	22.09.2009
979	Bostaca Ioana	acar	A	1	119229	10.12.2009	1058	Brîndușă Mircea	mec.locom.-automotor	A	26	106002	22.09.2009
980	Bostan Ionică	acar	A	1	114740	09.12.2009	1059	Brînzan Cristian	acar	A	1	115242	19.11.2009
981	Bostan Mihaela	conductor tren	A	5	102807	29.05.2009	1060	Brînză Ion	acar	A	1	114741	09.12.2009
982	Bostan Mihaela	conductor tren	A	5	102829	29.05.2009	1061	Brînză Laurențiu	șef tren	A	6	102905	29.05.2009
983	Bostan Mihaela	conductor tren	A	5	102857	03.09.2009	1062	Brînză Laurențiu	șef tren	A	6	102927	29.05.2009
984	Bostan Viorel	impiegat de mișcare	A	14	114153	09.12.2009	1063	Brînză Laurențiu	șef tren	A	6	102949	29.05.2009
985	Bostan Viorel	impiegat de mișcare	A	14	114193	09.12.2009	1064	Brînză Laurențiu	șef tren	A	6	102971	03.09.2009
986	Bostan Viorel	impiegat de mișcare	A	14	114425	09.12.2009	1065	Brînzea Marius	revizor ace	A	39	124131	04.12.2009
987	Boștinariu Ion	șef tren	A	6	120229	14.12.2009	1066	Brînzea Radu Ion	revizor cale	A	40	116778	11.12.2009
988	Boștiog Ilie	impiegat de mișcare	A	14	102697	23.02.2009	1067	Brodî Raul	electromecanic scb	A	10	51118	26.06.2009
989	Boștiog Ilie	impiegat de mișcare	A	14	102701	23.02.2009	1068	Brosuță Nicolae Tiberiu	mec.locom.-automotor	P	26	119125	10.12.2009
990	Boștiog Ilie	impiegat de mișcare	A	14	102706	23.02.2009	1069	Brosuță Nicolae Tiberiu	mec.locom.-automotor	A	26	119134	10.12.2009
991	Boștiog Ilie	impiegat de mișcare	A	14	102711	23.02.2009	1070	Brosuță Nicolae Tiberiu	mec.locom.-automotor	A	26	119149	10.12.2009
992	Bota Ioan	revizor cale	A	40	51221	19.11.2009	1071	Brudașcă Ioana Monica	păzitor barieră	A	36	118896	10.12.2009
993	Bota Ioan	revizor cale	A	40	116714	09.12.2009	1072	Brudiu Horia Dan	șef district exploatare utilaje	A	50	116589	11.12.2009
994	Bota Ioan Mircea	șef district scb	A	46	51003	26.06.2009	1073	Bucă Lucian Dumitru	impiegat de mișcare	A	14	115279	19.11.2009
							1074	Bucătaru Gheorghe	manevrant vagoane	A	24	120365	28.12.2009
							1075	Bucioi Daniel Ionuț	impiegat de mișcare	A	14	114045	09.12.2009

ASFR - AFER

Autorizații pentru personalul cu responsabilități în siguranța circulației emise conform OMTCT 2262/2005 în perioada 01.01.2010 – 28.02.2010

Nr. crt.	Nume și prenume	Funcție	Autorizație/ Permis*		Data eliberării**	Nr. crt.	Nume și prenume	Funcție	Autorizație/ Permis*		Data eliberării**		
			Tip	Serie/ Nr.					Tip	Serie/ Nr.			
1076	Bucioag Daniel Ionuț	împiegat de mișcare	A	14	114083	09.12.2009	1157	Bulgariu Viorel	mecl.locom.-automotor	P	26	103788	22.09.2009
1077	Bucioag Daniel Ionuț	împiegat de mișcare	A	14	114145	09.12.2009	1158	Bulgariu Viorel	mecl.locom.-automotor	P	26	103868	22.09.2009
1078	Bucșă Dornel	șef echipă întreț.cale	A	52	124916	08.12.2009	1159	Bulgariu Viorel	mecl.locom.-automotor	A	26	103932	22.09.2009
1079	Bucur Aurel	împiegat de mișcare	A	14	114014	09.12.2009	1160	Bulgariu Viorel	mecl.locom.-automotor	P	26	106037	22.09.2009
1080	Bucur Aurel	împiegat de mișcare	A	14	114054	09.12.2009	1161	Bulgariu Silviu Florin	șef stație	A	54	102734	23.02.2009
1081	Bucur Aurel	împiegat de mișcare	A	14	114087	09.12.2009	1162	Bulgariu Silviu Florin	șef stație	A	54	102746	23.02.2009
1082	Bucur Aurel	împiegat de mișcare	A	14	114114	09.12.2009	1163	Buliga Petrică	revizor ace	A	39	124741	07.12.2009
1083	Bucur Constantin	împiegat de mișcare	A	14	126006	10.12.2009	1164	Buliga Petrică	revizor ace	A	39	124930	09.12.2009
1084	Bucur Constantin	împiegat de mișcare	A	14	126073	10.12.2009	1165	Bulz Gheorghe	șef manevră	A	53	124996	10.12.2009
1085	Bucur Gheorghe	șef tren	A	6	91668	17.12.2009	1166	Bulzan Floare Viorica	revizor cale	A	40	116836	11.12.2009
1086	Bucur Ioan	împiegat de mișcare	A	14	126007	10.12.2009	1167	Bulzan Marinel Petrică	revizor cale	A	40	116716	09.12.2009
1087	Bucur Ioan	împiegat de mișcare	A	14	126074	10.12.2009	1168	Bumba Bujorel Sorin	revizor cale	A	40	116779	11.12.2009
1088	Bucur Ioan	împiegat de mișcare	A	14	126089	10.12.2009	1169	Bumba Viorel	revizor cale	A	40	116780	11.12.2009
1089	Bucur Maria	acar	A	1	122800	09.12.2009	1170	Bumbaru Sorinel	șef tren	A	6	75855	03.12.2009
1090	Bucur Maria Georgeta	revizor ace	A	39	126766	11.12.2009	1171	Bumbaru Sorinel	conductor tren	A	5	114771	09.12.2009
1091	Bucur Maria Georgeta	revizor ace	A	39	126767	11.12.2009	1172	Bumbaru Sorinel	conductor tren	A	5	114832	09.12.2009
1092	Bucur Mircea	împiegat de mișcare	A	14	126008	10.12.2009	1173	Bumbaru Sorinel	conductor tren	A	5	114893	09.12.2009
1093	Bucur Mircea	împiegat de mișcare	A	14	126075	10.12.2009	1174	Bumbaru Sorinel	conductor tren	A	5	114954	09.12.2009
1094	Bucur Mitică	împiegat de mișcare	A	14	126009	10.12.2009	1175	Bumbaru Stelisor	revizor ace	A	39	115270	19.11.2009
1095	Bucur Mitică	împiegat de mișcare	A	14	126076	10.12.2009	1176	Bunau Letița	acar	A	1	126258	10.12.2009
1096	Bucur Romus	acar	A	1	114320	09.12.2009	1177	Bunau Letița	acar	A	1	126317	10.12.2009
1097	Bucur Romus	acar	A	1	114328	09.12.2009	1178	Bundă Gheorghe	împiegat de mișcare	A	14	122143	04.12.2009
1098	Bucur Stelian-C-tin	șef stație	A	54	114004	09.12.2009	1179	Bundă Gheorghe	împiegat de mișcare	A	14	122169	07.12.2009
1099	Bucur Vasile	șef tren	A	6	75862	15.12.2009	1180	Bundă Gheorghe	împiegat de mișcare	A	14	122369	07.12.2009
1100	Bucur Viorel	șef echipă întreț.cale	A	52	116509	11.12.2009	1181	Bundă Ion	manevrant vagoane	A	24	127184	09.12.2009
1101	Bucur Viorel	împiegat de mișcare	A	14	126000	10.12.2009	1182	Buneăță Marian	conductor tren	A	5	123768	02.12.2009
1102	Bucur Viorel	împiegat de mișcare	A	14	126067	10.12.2009	1183	Bungărdean Rodica	acar	A	1	126238	10.12.2009
1103	Bucur Viorel Ilie	împiegat de mișcare	A	14	126010	10.12.2009	1184	Bungărdean Rodica	acar	A	1	126298	10.12.2009
1104	Bucur Viorel Ilie	împiegat de mișcare	A	14	126077	10.12.2009	1185	Bungărdean Sorin C-tin	împiegat de mișcare	A	14	126477	11.12.2009
1105	Bucur Virgil	șef tren	A	6	123828	03.12.2009	1186	Bungărdean Sorin C-tin	împiegat de mișcare	A	14	126663	11.12.2009
1106	Bucur Virgil	șef tren	A	6	123829	03.12.2009	1187	Burcă Constantin Virgil	electromecanic scb	A	10	51147	26.06.2009
1107	Bucur Virgil	șef tren	A	6	123908	03.12.2009	1188	Burcă Mihai	șef district linii	A	45	116638	11.12.2009
1108	Bucuran Vasile	împiegat de mișcare	A	14	124481	07.12.2009	1189	Burcă Petru	mecl.locom.-automotor	A	26	119310	15.12.2009
1109	Bucuran Vasile	împiegat de mișcare	A	14	124482	07.12.2009	1190	Burcea Alexandru	împiegat de mișcare	A	14	122320	07.12.2009
1110	Bud Aurel	revizor cale	A	40	116603	11.12.2009	1191	Burcea Alexandru	împiegat de mișcare	A	14	124350	07.12.2009
1111	Bud Vasile Florin	revizor cale	A	40	99141	08.10.2009	1192	Burcea Ion	împiegat de mișcare	A	14	122321	07.12.2009
1112	Buda Victor Grigore	șef echipă întreț.cale	A	52	85928	23.04.2009	1193	Burcea Marin	conductor tren	A	5	120280	14.12.2009
1113	Budar Octavian	împiegat de mișcare	A	14	121953	15.12.2009	1194	Burcea Marin	acar	A	1	122801	09.12.2009
1114	Budărescu Nicolae	șef tren	A	6	120231	14.12.2009	1195	Burcea Marin	acar	A	1	125088	09.12.2009
1115	Budenanu Gheorghe	manevrant vagoane	A	24	123361	02.12.2009	1196	Burcea Petrică	șef manevră	A	53	123637	02.12.2009
1116	Budescu Florin	împiegat de mișcare	A	14	114369	09.12.2009	1197	Burcete Ion	acar	A	1	122039	04.12.2009
1117	Budescu Florin	împiegat de mișcare	A	14	114406	09.12.2009	1198	Burcete Ion	acar	A	1	122816	09.12.2009
1118	Budescu Florin	împiegat de mișcare	A	14	114445	09.12.2009	1199	Burcete Ion	acar	A	1	125077	09.12.2009
1119	Budescu Florin	împiegat de mișcare	A	14	114476	09.12.2009	1200	Burci Elena	acar	A	1	115226	19.11.2009
1120	Budescu Florin	împiegat de mișcare	A	14	114486	09.12.2009	1201	Burcutesan Viorica Lucia	conductor tren	A	5	79442	21.09.2009
1121	Budică Nicușor	manevrant vagoane	A	24	123382	02.12.2009	1202	Burcutesan Viorica Lucia	conductor tren	A	5	79443	21.09.2009
1122	Budileanu Elena	operator circ.mișcare (din regulatorul de trafic)	A	35	123987	03.12.2009	1203	Burducea Nicolae	șef tren	A	6	120232	14.12.2009
1123	Budileanu Florin	operator circ.mișcare (din regulatorul de trafic)	A	35	123988	03.12.2009	1204	Burduf Mircea	mecl.locom.-automotor	P	26	91658	03.12.2009
1124	Buduleța Ioan	revizor ace	A	39	126763	11.12.2009	1205	Burduf Mircea	mecl.locom.-automotor	P	26	91659	03.12.2009
1125	Buduleța Ioan	revizor ace	A	39	126782	11.12.2009	1206	Burduf Mircea	mecl.locom.-automotor	P	26	91660	03.12.2009
1126	Budulicean Alexandru	împiegat de mișcare	A	14	126041	10.12.2009	1207	Burduf Mircea	mecl.locom.-automotor	A	26	91661	03.12.2009
1127	Budulicean Alexandru	împiegat de mișcare	A	14	126126	10.12.2009	1208	Burduf Mircea	mecl.locom.-automotor	A	26	91662	03.12.2009
1128	Budulicean Alexandru	împiegat de mișcare	A	14	126139	10.12.2009	1209	Burdulea Gheorghe	șef tren	A	6	120194	14.12.2009
1129	Buescu Virgil-Florin	mecl.locom.-automotor	A	26	91574	25.11.2009	1210	Burdulescu Ion	șef tren	A	6	120134	14.12.2009
1130	Buescu Virgil-Florin	mecl.locom.-automotor	P	26	91577	25.11.2009	1211	Buriu Ion	mecl.locom.-automotor	P	26	124066	16.11.2009
1131	Buescu Virgil-Florin	mecl.locom.-automotor	P	26	91578	25.11.2009	1212	Burlacu Ion	mecl.locom.-automotor	P	26	103992	09.10.2009
1132	Buescu Virgil-Florin	mecl.locom.-automotor	P	26	91579	25.11.2009	1213	Burlacu Ion	mecl.locom.-automotor	P	26	103993	09.10.2009
1133	Buga Vasile - Sorin	mecl.locom.-automotor	A	26	91380	24.09.2009	1214	Burlacu Ion	mecl.locom.-automotor	A	26	103994	09.10.2009
1134	Bugeanu Valentin	împiegat de mișcare	A	14	122498	07.12.2009	1215	Burlacu Ion	mecl.locom.-automotor	A	26	103995	09.10.2009
1135	Bugnar Codruț Aurelian	șef district linii	A	45	116826	11.12.2009	1216	Burlacu Ion	mecl.locom.-automotor	A	26	103996	09.10.2009
1136	Buhăceanu Sorin	revizor cale	A	40	116715	09.12.2009	1217	Burlacu Ion	mecl.locom.-automotor	P	26	103997	09.10.2009
1137	Buia Maxim	revizor ace	A	39	121995	15.12.2009	1218	Burlacu Ion	împiegat de mișcare	A	14	122115	04.12.2009
1138	Bulac Constantin	mecl.locom.-automotor	A	26	103174	22.09.2009	1219	Burlacu Ion	împiegat de mișcare	A	14	122170	07.12.2009
1139	Bulac Constantin	mecl.locom.-automotor	A	26	103298	22.09.2009	1220	Burlacu Ion	împiegat de mișcare	A	14	122279	07.12.2009
1140	Bulac Constantin	mecl.locom.-automotor	A	26	103367	22.09.2009	1221	Burlacu Ion	împiegat de mișcare	A	14	122379	07.12.2009
1141	Bulac Constantin	mecl.locom.-automotor	A	26	103430	22.09.2009	1222	Burlacu Ion	împiegat de mișcare	A	14	122445	07.12.2009
1142	Bulac Constantin	mecl.locom.-automotor	A	26	103483	22.09.2009	1223	Burlacu Ion	împiegat de mișcare	A	14	122621	08.12.2009
1143	Bulac Constantin	mecl.locom.-automotor	P	26	103563	22.09.2009	1224	Burlacu Ion	împiegat de mișcare	A	14	122766	08.12.2009
1144	Bulac Constantin	mecl.locom.-automotor	P	26	103564	22.09.2009	1225	Burlacu Ion	mecl.locom.-automotor	A	26	124990	10.12.2009
1145	Bulac Constantin	mecl.locom.-automotor	P	26	103565	22.09.2009	1226	Burlacu Iuliana	magaziner comercial	A	19	123535	02.12.2009
1146	Bulai Rodica	împiegat de mișcare	A	14	126856	28.12.2009	1227	Burlacu Marian	împiegat de mișcare	A	14	114370	09.12.2009
1147	Bularca Cristian Mircea	împiegat de mișcare	A	14	126857	28.12.2009	1228	Burlacu Marian	împiegat de mișcare	A	14	114407	09.12.2009
1148	Bulboacă Marius Adrian	împiegat de mișcare	A	14	126741	11.12.2009	1229	Burlacu Marian	împiegat de mișcare	A	14	114487	09.12.2009
1149	Bule Ioan	împiegat de mișcare	A	14	121954	15.12.2009	1230	Burlacu Mircea	manevrant vagoane	A	24	123383	02.12.2009
1150	Bulea Cristian Hanțșor	împiegat de mișcare	A	14	114040	09.12.2009	1231	Burăcescu Costică	conductor tren	A	5	125132	11.12.2009
1151	Bulea Cristian Hanțșor	împiegat de mișcare	A	14	114080	09.12.2009	1232	Burlea Eugen	șef echipă întreținere lucrări artă	A	51	116586	11.12.2009
1152	Bulea Cristian Hanțșor	împiegat de mișcare	A	14	114140	09.12.2009	1233	Bursuc Gică	acar	A	1	104115	23.02.2009
1153	Bulgariu Adrian	împiegat de mișcare	A	14	117146	15.12.2009	1234	Busuic Marin	șef manevră	A	53	123638	02.12.2009
1154	Bulgariu Adrian	împiegat de mișcare	A	14	117153	15.12.2009	1235	Busuic Păvălacche	șef tren	A	6	114578	09.12.2009
1155	Bulgariu Viorel	mecl.locom.-automotor	P	26	103538	22.09.2009	1236	Busuic Păvălacche	șef tren	A	6	114619	09.12.2009
1156	Bulgariu Viorel	mecl.locom.-automotor	P	26	103727	22.09.2009	1237	Busuic Păvălacche	șef tren	A	6	114660	09.12.2009
							1238	Bușă Relu	împiegat de mișcare	A	14	115280	19.11.2009

ASFR - AFER

Autorizații pentru personalul cu responsabilități în siguranța circulației emise conform OMTCT 2262/2005 în perioada 01.01.2010 – 28.02.2010

Nr. crt.	Nume și prenume	Funcție	Autorizație/ Permis*			Data eliberării**
			Tip	Serie/ Nr.	Nr.	
1239	Bușcă Sorin Alexandru	conductor vagon de dormit și cușetă	A	62	118532	08.12.2009
1240	Bușcă Sorin Alexandru	conductor vagon de dormit și cușetă	A	62	118533	08.12.2009
1241	Bușoi Dumitru	conductor tren	A	5	120281	14.12.2009
1242	But Iosif	acar	A	1	121979	15.12.2009
1243	Buta Ilie	impiegat de mișcare	A	14	126429	11.12.2009
1244	Buta Ilie	impiegat de mișcare	A	14	126611	11.12.2009
1245	Butaru C-tin-Viorel	mec.locom.-automotor	P	26	95325	09.10.2009
1246	Butaru C-tin-Viorel	mec.locom.-automotor	P	26	95337	09.10.2009
1247	Bute Camelia	acar	A	1	114742	09.12.2009
1248	Bute Dan Mircea	șef echipă întreț.cale	A	52	116150	07.12.2009
1249	Bute Ioan	șef tren	A	6	114579	09.12.2009
1250	Bute Ioan	șef tren	A	6	114620	09.12.2009
1251	Bute Ioan	șef tren	A	6	114661	09.12.2009
1252	Bute Niță	șef tren	A	6	114580	09.12.2009
1253	Bute Niță	șef tren	A	6	114621	09.12.2009
1254	Bute Niță	șef tren	A	6	114662	09.12.2009
1255	Bute Ștefan	conductor tren	A	5	114772	09.12.2009
1256	Bute Ștefan	conductor tren	A	5	114833	09.12.2009
1257	Bute Ștefan	conductor tren	A	5	114894	09.12.2009
1258	Bute Ștefan	conductor tren	A	5	114955	09.12.2009
1259	Butnariu Dumitru	mec.locom.-automotor	A	26	101129	18.12.2009
1260	Butnaru Ileana	conductor tren	A	5	91618	10.12.2009
1261	Butnaru Vasile	șef echipă întreț.cale	A	52	116510	11.12.2009
1262	Butnaru Vasile	șef district linii	A	45	116827	11.12.2009
1263	Butuc Nicorina Mariana	conductor tren	A	5	114773	09.12.2009
1264	Butuc Nicorina Mariana	conductor tren	A	5	114834	09.12.2009
1265	Butuc Nicorina Mariana	conductor tren	A	5	114895	09.12.2009
1266	Butuc Nicorina Mariana	conductor tren	A	5	114956	09.12.2009
1267	Buturache Marin	șef tren	A	6	119169	10.12.2009
1268	Butură Alina-Ioana	conductor tren	A	5	91608	10.12.2009
1269	Butură Alina-Ioana	conductor tren	A	5	91609	10.12.2009
1270	Butură Andreea-Melania	conductor tren	A	5	91610	10.12.2009
1271	Butură Andreea-Melania	conductor tren	A	5	91611	10.12.2009
1272	Buturuganu Marinică	mec.locom.-automotor	P	26	95300	09.10.2009
1273	Buturuganu Marinică	mec.locom.-automotor	P	26	95391	12.10.2009
1274	Buturuganu Marinică	mec.locom.-automotor	A	26	95400	23.04.2009
1275	Buțoiu Nicolae	revizor ace	A	39	124230	04.12.2009
1276	Buțoiu Nicolae	revizor ace	A	39	124862	08.12.2009
1277	Buzaș Ođón Tiberiu Marius	revizor cale	A	40	116781	11.12.2009
1278	Buzaș Radu	mec.locom.-automotor	A	26	119195	10.12.2009
1279	Buzdugan Dănuț	șef stație	A	54	102765	23.02.2009
1280	Caba Lucian Daniel	revizor cale	A	40	116782	11.12.2009
1281	Caba Viorel	acar	A	1	122040	04.12.2009
1282	Caba Viorel	acar	A	1	122920	09.12.2009
1283	Caciula Cătălin Mihăiță	impiegat de mișcare	A	14	126539	11.12.2009
1284	Caciula Cătălin Mihăiță	impiegat de mișcare	A	14	126692	11.12.2009
1285	Caciula Cătălin Mihăiță	impiegat de mișcare	A	14	126700	11.12.2009
1286	Caclu Ioan	revizor cale	A	40	116717	09.12.2009
1287	Cadar Mihai	revizor ace	A	39	124132	04.12.2009
1288	Cadar Mihai	revizor ace	A	39	124742	07.12.2009
1289	Cadar Mihai	revizor ace	A	39	124863	08.12.2009
1290	Caia Ioan	acar	A	1	126256	10.12.2009
1291	Caia Ioan	acar	A	1	126313	10.12.2009
1292	Calciu Dan	șef tren	A	6	114581	09.12.2009
1293	Calciu Dan	șef tren	A	6	114622	09.12.2009
1294	Calciu Dan	șef tren	A	6	114663	09.12.2009
1295	Calciu Tatiana	impiegat de mișcare	A	14	124371	07.12.2009
1296	Calită Stelian	revizor ace	A	39	124231	04.12.2009
1297	Calită Stelian	revizor ace	A	39	124743	07.12.2009
1298	Caloenescu Ionel-Ovidiu	mec.locom.-automotor	A	26	91663	17.12.2009
1299	Calotă Alexandru	mec.locom.-automotor	P	26	95301	09.10.2009
1300	Calotă Alexandru	mec.locom.-automotor	P	26	95392	12.10.2009
1301	Calotă Alexandru	mec.locom.-automotor	A	26	95398	23.04.2009
1302	Camențu Marin	operator circ.mișcare (din regulatorul de trafic)	A	35	123953	03.12.2009
1303	Camențu Vasilica	magaziner comercial	A	19	123536	02.12.2009
1307	Canache George	șef manevră	A	53	123639	02.12.2009
1308	Canela Paul	impiegat de mișcare	A	14	122514	07.12.2009
1309	Cantea Mihai	conductor vagon de dormit și cușetă	A	62	118536	08.12.2009
1310	Cantea Mihai	conductor vagon de dormit și cușetă	A	62	118537	08.12.2009
1311	Cantoneru Tudor	mecanic ajutor	A	27	103534	22.09.2009
1312	Cantoneru Tudor	mec.locom.-automotor	P	26	103728	22.09.2009
1313	Cantoneru Tudor	mec.locom.-automotor	P	26	103789	22.09.2009
1314	Cantoneru Tudor	mec.locom.-automotor	P	26	103869	22.09.2009
1315	Cantoneru Tudor	mec.locom.-automotor	A	26	103933	22.09.2009
1316	Căplea Ana	revizor ace	A	39	124268	04.12.2009
1317	Căplea Ana	revizor ace	A	39	124744	07.12.2009
1318	Capotă Daniel	revizor cale	A	40	99142	08.10.2009
1319	Caragea Gabriela	impiegat de mișcare	A	14	122322	07.12.2009

Nr. crt.	Nume și prenume	Funcție	Autorizație/ Permis*			Data eliberării**
			Tip	Serie/ Nr.	Nr.	
	Ioana					
1320	Caraghiulea Marian	conductor tren	A	5	114774	09.12.2009
1321	Caraghiulea Marian	conductor tren	A	5	114835	09.12.2009
1322	Caraghiulea Marian	conductor tren	A	5	114896	09.12.2009
1323	Caraghiulea Marian	conductor tren	A	5	114957	09.12.2009
1324	Caraiman Săftica	impiegat de mișcare	A	14	114154	09.12.2009
1325	Caraiman Săftica	impiegat de mișcare	A	14	114194	09.12.2009
1326	Caraiman Săftica	impiegat de mișcare	A	14	114426	09.12.2009
1327	Caramalău Virginia	conductor tren	A	5	114775	09.12.2009
1328	Caramalău Virginia	conductor tren	A	5	114836	09.12.2009
1329	Caramalău Virginia	conductor tren	A	5	114897	09.12.2009
1330	Caramalău Virginia	conductor tren	A	5	114958	09.12.2009
1332	Cardos Petru	șef echipă întreț.cale	A	52	85954	23.04.2009
1333	Carip Ionel	șef tren	A	6	127015	09.12.2009
1334	Carip Ionel	șef tren	A	6	127046	09.12.2009
1335	Carip Ionel	șef tren	A	6	127077	09.12.2009
1336	Carip Ionel	șef tren	A	6	127108	09.12.2009
1340	Carp Constantin	conductor tren	A	5	91644	10.12.2009
1341	Carp Valeriu	impiegat de mișcare	A	14	126377	10.12.2009
1342	Carp Valeriu	impiegat de mișcare	A	14	126557	10.12.2009
1343	Carpen Constantin	mec.locom.-automotor	A	26	103165	22.09.2009
1344	Carpen Constantin	mec.locom.-automotor	A	26	103175	22.09.2009
1345	Carpen Constantin	mec.locom.-automotor	A	26	103299	22.09.2009
1346	Carpen Constantin	mec.locom.-automotor	A	26	103431	22.09.2009
1347	Carpen Constantin	mec.locom.-automotor	A	26	103484	22.09.2009
1348	Carpen Constantin	mec.locom.-automotor	P	26	103566	22.09.2009
1349	Carpen Constantin	mec.locom.-automotor	P	26	103567	22.09.2009
1350	Carpen Constantin	mec.locom.-automotor	P	26	103568	22.09.2009
1352	Casandra Tita	impiegat de mișcare	A	14	124483	07.12.2009
1353	Casandra Tita	impiegat de mișcare	A	14	124484	07.12.2009
1354	Casandroiu Cristian	mec.locom.-automotor	A	26	125369	17.12.2009
1355	Catalina Adrian	revizor cale	A	40	124010	03.12.2009
1356	Catană Mihai	șef tren	A	6	123909	03.12.2009
1357	Cațan Anişoara	impiegat de mișcare	A	14	114036	09.12.2009
1358	Cațan Anişoara	impiegat de mișcare	A	14	114076	09.12.2009
1359	Cațan Anişoara	impiegat de mișcare	A	14	114136	09.12.2009
1360	Căuș Adrian	conductor tren	A	5	114776	09.12.2009
1361	Căuș Adrian	conductor tren	A	5	114837	09.12.2009
1362	Căuș Adrian	conductor tren	A	5	114898	09.12.2009
1363	Căuș Adrian	conductor tren	A	5	114959	09.12.2009
1364	Cazacu Dumitru	șef manevră	A	53	124975	10.12.2009
1365	Cazacu Marian	impiegat de mișcare	A	14	126858	28.12.2009
1366	Cazacu Nelu-Ilie	șef tren	A	6	120126	14.12.2009
1367	Cazacu Vasile Adrian	impiegat de mișcare	A	14	126402	10.12.2009
1368	Cazacu Vasile Adrian	impiegat de mișcare	A	14	126596	10.12.2009
1369	Cazacu Viorel	conductor tren	A	5	127193	09.12.2009
1370	Cazacu Viorel	conductor tren	A	5	127235	09.12.2009
1371	Cazacu Viorel	conductor tren	A	5	127277	09.12.2009
1372	Cazan Gabriel	impiegat de mișcare	A	14	124485	07.12.2009
1373	Cazan Gabriel	impiegat de mișcare	A	14	124486	07.12.2009
1374	Călbază Andrei	impiegat de mișcare	A	14	126478	11.12.2009
1375	Călbază Andrei	impiegat de mișcare	A	14	126662	11.12.2009
1376	Căldărușe Marin	șef tren	A	6	125190	11.12.2009
1377	Căleală Ionuț Marius	impiegat de mișcare	A	14	124487	07.12.2009
1378	Căleală Ionuț Marius	impiegat de mișcare	A	14	124488	07.12.2009
1379	Călian Dorel	revizor cale	A	40	116783	11.12.2009
1380	Călin Georgeta	electromecanic scb	A	10	124031	04.12.2009
1381	Călin Gheorghie	șef manevră	A	53	124976	10.12.2009
1382	Călin Nicolae	conductor vagon de dormit și cușetă	A	62	118534	08.12.2009
1383	Călin Nicolae	conductor vagon de dormit și cușetă	A	62	118535	08.12.2009
1384	Călin Nicolae	manevrant vagoane	A	24	123384	02.12.2009
1385	Călin Sevastița	revizor ace	A	39	124232	04.12.2009
1386	Călin Sevastița	revizor ace	A	39	124745	07.12.2009
1387	Călin Silvia	magaziner comercial	A	19	119097	10.12.2009
1388	Călin Valentin Tudorel	montator i scb	A	32	124301	04.12.2009
1389	Călin Viorica Valentina	conductor tren	A	5	123769	02.12.2009
1390	Călin Virgil Eduard	impiegat de mișcare	A	14	122171	07.12.2009
1391	Călin Virgil Eduard	impiegat de mișcare	A	14	122380	07.12.2009
1392	Călina Cornel	impiegat de mișcare	A	14	99786	29.09.2009
1393	Călina Cornel	impiegat de mișcare	A	14	99883	29.09.2009
1394	Călina Cornel	impiegat de mișcare	A	14	99919	29.09.2009
1395	Călin Nistor	revizor tehnic vagoane	A	43	116851	11.12.2009
1396	Călugăr Vasile	acar	A	1	126222	10.12.2009
1397	Călugăr Vasile	acar	A	1	126311	10.12.2009
1304	Câmpean Mircea	impiegat de mișcare	A	14	121964	15.12.2009
1305	Câmpean Nicolae-Traian	impiegat de mișcare	A	14	91651	14.12.2009
1306	Câmpeanu Nina	magaziner comercial	A	19	123549	02.12.2009
1398	Cănațuș Emilian Jean	impiegat de mișcare	A	14	115281	19.11.2009
1399	Cănațuș Mihai Toader	impiegat de mișcare	A	14	115283	19.11.2009
1400	Căpățină Eduard Radu	impiegat de mișcare	A	14	126378	10.12.2009
1401	Căpățină Eduard Radu	impiegat de mișcare	A	14	126558	10.12.2009

ASFR - AFER

Autorizații pentru personalul cu responsabilități în siguranța circulației emise conform OMTCT 2262/2005 în perioada 01.01.2010 – 28.02.2010

Nr. crt.	Nume și prenume	Funcție	Autorizație/ Permis*		Data eliberării**	Nr. crt.	Nume și prenume	Funcție	Autorizație/ Permis*		Data eliberării**		
			Tip	Serie Nr.					Tip	Serie Nr.			
1402	Căpățînă Elena	impiegat de mișcare	A	14	126446	11.12.2009	1473	Cherecheș Călin Ioan	picher	A	37	85920	23.04.2009
1403	Căpățînă Elena	impiegat de mișcare	A	14	126625	11.12.2009	1474	Cherecheș Dănuț	șef echipă întreț.cale	A	52	85929	23.04.2009
1404	Căpățînă Maricela	impiegat de mișcare	A	14	114018	09.12.2009	1475	Cherecheș Ioan	revizor cale	A	40	51243	19.11.2009
1405	Căpățînă Maricela	impiegat de mișcare	A	14	114058	09.12.2009	1476	Cherțeș Traian	șef tren	A	6	79490	04.12.2009
1406	Căpățînă Maricela	impiegat de mișcare	A	14	114091	09.12.2009	1477	Cheșcu Gheorghe	impiegat de mișcare	A	14	114156	09.12.2009
1407	Căpățînă Maricela	impiegat de mișcare	A	14	114118	09.12.2009	1478	Cheșcu Gheorghe	impiegat de mișcare	A	14	114196	09.12.2009
1408	Căpățînă Stelian	impiegat de mișcare	A	14	124473	07.12.2009	1479	Cheșcu Gheorghe	impiegat de mișcare	A	14	114428	09.12.2009
1409	Căpățînă Stelian	impiegat de mișcare	A	14	124474	07.12.2009	1480	Chețan Dănuț	conductor tren	A	5	91612	10.12.2009
1410	Căpîlneaș Nicolae Olimpiu	revizor cale	A	40	51036	23.04.2009	1481	Chețan Dănuț	conductor tren	A	5	91613	10.12.2009
1411	Căpîlneaș Dan Florin	impiegat de mișcare	A	14	126025	10.12.2009	1482	Chiciudean Constantin	revizor cale	A	40	51037	23.04.2009
1412	Căpîlneaș Dan Florin	impiegat de mișcare	A	14	126093	10.12.2009	1483	Chiciudean Mihail	impiegat de mișcare	A	14	124441	07.12.2009
1413	Căpîlneaș Dan Florin	impiegat de mișcare	A	14	126122	10.12.2009	1484	Chifan Ioan	revizor cale	A	40	116604	11.12.2009
1414	Cărăbaș Sorin Marcel	meccanic mașini grele de cale	A	28	116573	11.12.2009	1485	Chiluiț Aurel Traian	impiegat de mișcare	A	14	126541	11.12.2009
1415	Cărăgui Marcel	șef tren	A	6	120127	14.12.2009	1486	Chiluiț Aurel Traian	impiegat de mișcare	A	14	126715	11.12.2009
1416	Cărămidă Ionel Cristinel	revizor ace	A	39	115271	19.11.2009	1487	Chimișliu Constantin	acar	A	1	115243	19.11.2009
1417	Cărbunaru Ticu	impiegat de mișcare	A	14	114371	09.12.2009	1488	Chimișliu Dorina	acar	A	1	115214	19.11.2009
1418	Cărbunaru Ticu	impiegat de mișcare	A	14	114488	09.12.2009	1489	China Ioan	meccanic ajutor	A	27	121910	04.12.2009
1419	Cărcănescu Ion	conductor tren	A	5	125133	11.12.2009	1490	Chiorean Nicolae D-tru	acar	A	1	126273	10.12.2009
1331	Cărdan Gavrilă	revizor ace	A	39	51079	26.06.2009	1491	Chiorean Nicolae D	acar	A	1	126331	10.12.2009
1337	Cârjan Marian	șef tren	A	6	123702	02.12.2009	1492	Chiorean Nicolae D	acar	A	1	126336	10.12.2009
1338	Cârjan Marian	șef tren	A	6	123703	02.12.2009	1493	Chioroiu C-tin-Ionuș	revizor ace	A	39	124747	07.12.2009
1339	Cârjan Marian	șef tren	A	6	123704	02.12.2009	1494	Chiosea Florian	acar	A	1	122803	09.12.2009
1351	Cărtog Gheorghe	impiegat de mișcare	A	14	126859	28.12.2009	1495	Chiper Amelia	conductor tren	A	5	114777	09.12.2009
1420	Cătană Eugen	revizor ace	A	39	121994	15.12.2009	1496	Chiper Amelia	conductor tren	A	5	114838	09.12.2009
1421	Cătană Ion	revizor cale	A	40	116669	11.12.2009	1497	Chiper Amelia	conductor tren	A	5	114899	09.12.2009
1422	Cătană Mariana	electromecanic scb	A	10	51148	26.06.2009	1498	Chiper Amelia	conductor tren	A	5	114960	09.12.2009
1423	Cătălin Grigore	manevrant vagoane	A	24	123385	02.12.2009	1499	Chiper Ștefan	acar	A	1	114527	09.12.2009
1424	Cătănea Fănică	impiegat de mișcare	A	14	115262	19.11.2009	1500	Chira Daniel	șef district linii	A	45	79460	14.12.2009
1425	Cătănescu Alexandru	șef manevră	A	53	123624	02.12.2009	1501	Chiracu Gheorghe	impiegat de mișcare	A	14	114157	09.12.2009
1426	Cătrună Nicolae	manevrant vagoane	A	24	123386	02.12.2009	1502	Chiracu Gheorghe	impiegat de mișcare	A	14	114197	09.12.2009
1427	Cătrună Nicoleta	revizor ace	A	39	124133	04.12.2009	1503	Chiracu Gheorghe	impiegat de mișcare	A	14	114429	09.12.2009
1428	Cătrună Tudor	manevrant vagoane	A	24	123387	02.12.2009	1504	Chirana Ion	revizor ace	A	39	114519	09.12.2009
1429	Căzănescu Victor	conductor tren	A	5	127194	09.12.2009	1505	Chirana Ion	revizor ace	A	39	114523	09.12.2009
1430	Căzănescu Victor	conductor tren	A	5	127236	09.12.2009	1506	Chirea Liviu Dorin	șef district linii	A	45	116500	11.12.2009
1431	Căzănescu Victor	conductor tren	A	5	127278	09.12.2009	1507	Chirea Traian	conductor vagon de dormiți și cușetă	A	62	118542	08.12.2009
1432	Ceașu Crinuța	impiegat de mișcare	A	14	122323	07.12.2009	1508	Chirea Traian	conductor vagon de dormiți și cușetă	A	62	118543	08.12.2009
1433	Ceașu Crinuța	impiegat de mișcare	A	14	124362	07.12.2009	1509	Chiriac Benoni	revizor cale	A	40	116718	09.12.2009
1434	Ceașu Viorel Valentin Vasile	conductor vagon de dormiți și cușetă	A	62	118538	08.12.2009	1510	Chiriac Ioan	șef manevră	A	53	120356	17.12.2009
1435	Ceașu Viorel Valentin Vasile	conductor vagon de dormiți și cușetă	A	62	118539	08.12.2009	1511	Chiriac Ion	conductor tren	A	5	102809	29.05.2009
1436	Cecănuș Maria	magaziner comercial	A	19	123538	02.12.2009	1512	Chiriac Ion	conductor tren	A	5	102831	29.05.2009
1437	Cegă Alex.-Valentina	acar	A	1	122921	09.12.2009	1513	Chiriac Ion	conductor tren	A	5	102859	03.09.2009
1438	Cepoi Dumitru	conductor tren	A	5	102808	29.05.2009	1514	Chiriac Magdalena Claudia	șef tren	A	6	102989	03.09.2009
1439	Cepoi Dumitru	conductor tren	A	5	102830	29.05.2009	1515	Chiriac Magdalena Claudia	șef tren	A	6	102998	03.09.2009
1440	Cepoi Dumitru	conductor tren	A	5	102858	03.09.2009	1516	Chiriac Magdalena Claudia	șef tren	A	6	104005	03.09.2009
1441	Cepura Ștefanache	impiegat de mișcare	A	14	114155	09.12.2009	1517	Chiriac Magdalena Claudia	șef tren	A	6	104012	03.09.2009
1442	Cepura Ștefanache	impiegat de mișcare	A	14	114195	09.12.2009	1518	Chiriac Magdalena Claudia	șef tren	A	6	104019	03.09.2009
1443	Cepura Ștefanache	impiegat de mișcare	A	14	114427	09.12.2009	1519	Chiriță Niculae	manevrant vagoane	A	24	123389	02.12.2009
1444	Ceranu Dumitru	șef tren	A	6	120233	14.12.2009	1520	Chiriță Marius Ioan	revizor cale	A	40	116784	11.12.2009
1445	Cerbe Petru	șef echipă întreț.cale	A	52	116511	11.12.2009	1521	Chirilă Dumitru	șef tren	A	6	114582	09.12.2009
1446	Cerbu Constantin	revizor ace	A	39	114566	09.12.2009	1522	Chirilă Dumitru	șef tren	A	6	114623	09.12.2009
1447	Cerbu Constantin	revizor ace	A	39	114570	09.12.2009	1523	Chirilă Dumitru	șef tren	A	6	114664	09.12.2009
1448	Cercoea Dorinel	impiegat de mișcare	A	14	126540	11.12.2009	1524	Chirilă Elena	păzitor barieră	A	36	126806	11.12.2009
1449	Cercoea Dorinel	impiegat de mișcare	A	14	126709	11.12.2009	1525	Chirilă Elena	păzitor barieră	A	36	126837	11.12.2009
1450	Cercel Marian	revizor ace	A	39	124134	04.12.2009	1526	Chirilă Florin	revizor ace	A	39	126752	11.12.2009
1451	Cercel Marian	revizor ace	A	39	124864	08.12.2009	1527	Chirilă Florin	revizor ace	A	39	126771	11.12.2009
1452	Cerei Laurentiu	manevrant vagoane	A	24	123388	02.12.2009	1528	Chirilă Ilie	impiegat de mișcare	A	14	114158	09.12.2009
1453	Cernat Floleia	magaziner comercial	A	19	123539	02.12.2009	1529	Chirilă Ilie	impiegat de mișcare	A	14	114210	09.12.2009
1454	Cernat Nicolae	revizor ace	A	39	124135	04.12.2009	1530	Chirilă Ilie	impiegat de mișcare	A	14	114230	09.12.2009
1455	Cernat Nicolae	revizor ace	A	39	124746	07.12.2009	1531	Chirilă Ilie	impiegat de mișcare	A	14	114232	09.12.2009
1456	Cerneș Fănel Ionel	șef manevră	A	53	123658	02.12.2009	1532	Chirilă Ilie	impiegat de mișcare	A	14	114244	09.12.2009
1457	Cerneș Mihai	impiegat de mișcare	A	14	114032	09.12.2009	1533	Chirilă Ioan	șef stație	A	54	102747	23.02.2009
1458	Cerneș Mihai	impiegat de mișcare	A	14	114072	09.12.2009	1534	Chiriță Georgică	conductor tren	A	5	127195	09.12.2009
1459	Cerneș Mihai	impiegat de mișcare	A	14	114105	09.12.2009	1535	Chiriță Georgică	conductor tren	A	5	127237	09.12.2009
1460	Cerneș Mihai	impiegat de mișcare	A	14	114132	09.12.2009	1536	Chiriță Georgică	conductor tren	A	5	127279	09.12.2009
1461	Cerșucă Florentina Lucia	revizor ace	A	39	99761	29.09.2009	1537	Chiriță Ion	acar	A	1	122922	09.12.2009
1462	Ceușan Ioan - Dănel	mec.locom.-automotor	P	26	91367	24.09.2009	1538	Chiriță Mircea	acar	A	1	104116	23.02.2009
1463	Ceuță Vasile	impiegat de mișcare	A	14	99787	29.09.2009	1539	Chiriță Mircea Alexandru	conductor vagon de dormiți și cușetă	A	62	118544	08.12.2009
1464	Ceuță Vasile	impiegat de mișcare	A	14	99884	29.09.2009	1540	Chiriță Mircea Alexandru	conductor vagon de dormiți și cușetă	A	62	118545	08.12.2009
1465	Ceuță Vasile	impiegat de mișcare	A	14	99920	29.09.2009	1541	Chiriță Nicolae	conductor vagon de dormiți și cușetă	A	62	118546	08.12.2009
1466	Checheș Victor Florian	acar	A	1	121991	15.12.2009	1542	Chiriță Nicolae	conductor vagon de dormiți și cușetă	A	62	118547	08.12.2009
1467	Chelaruș Dorinel	impiegat de mișcare	A	14	101123	09.12.2009	1543	Chiriță Nicușor	conductor tren	A	5	114778	09.12.2009
1468	Chelaruș Dorinel	impiegat de mișcare	A	14	101124	18.12.2009	1544	Chiriță Nicușor	conductor tren	A	5	114839	09.12.2009
1469	Chelaruș Dorinel	impiegat de mișcare	A	14	101125	18.12.2009	1545	Chiriță Nicușor	conductor tren	A	5	114900	09.12.2009
1470	Chelaruș Marcel	șef tren	A	6	125191	11.12.2009							
1471	Chelban Constantin	conductor vagon de dormiți și cușetă	A	62	118540	08.12.2009							
1472	Chelban Constantin	conductor vagon de dormiți și cușetă	A	62	118541	08.12.2009							

ASFR - AFER

Autorizații pentru personalul cu responsabilități în siguranța circulației emise conform OMTCT 2262/2005 în perioada 01.01.2010 – 28.02.2010

Nr. crt.	Nume și prenume	Funcție	Autorizație/ Permis*		Data eliberării**	Nr. crt.	Nume și prenume	Funcție	Autorizație/ Permis*		Data eliberării**
			Tip	Serie/ Nr.					Tip	Serie/ Nr.	
1546	Chiriță Nicușor	conducător tren	A	5 114961	09.12.2009	1623	Ciobanu Petre	impiegat de mișcare	A	14 122326	07.12.2009
1547	Chiriță Sebastian	șef tren	A	6 114583	09.12.2009	1624	Ciobanu Radu	mec.locom.-automotor	A	26 101089	04.12.2009
1548	Chiriță Sebastian	șef tren	A	6 114624	09.12.2009	1625	Ciobanu Valentin	revizor ace	A	39 124749	07.12.2009
1549	Chiriță Sebastian	șef tren	A	6 114665	09.12.2009	1626	Ciobanu Valentin	revizor ace	A	39 124931	09.12.2009
1550	Chiriță Stelica	impiegat de mișcare	A	14 122324	07.12.2009	1627	Ciobanu Valentin Dănuț	impiegat de mișcare	A	14 99799	29.09.2009
1551	Chirobocea Angelica	impiegat de mișcare	A	14 124507	07.12.2009	1628	Ciobanu Valentin Dănuț	impiegat de mișcare	A	14 99885	29.09.2009
1552	Chirobocea Angelica	impiegat de mișcare	A	14 124508	07.12.2009	1629	Ciobanu Valentin Dănuț	impiegat de mișcare	A	14 99921	29.09.2009
1553	Chirobocia Eugenia	revizor ace	A	39 124288	04.12.2009	1630	Ciobanu Viorel	șef echipă întreț.cale	A	52 116513	11.12.2009
1554	Chirobocia Eugenia	revizor ace	A	39 124748	07.12.2009	1631	Ciobată Rodica Niculina	acar	A	1 126255	10.12.2009
1555	Chiroiu C-tin Ionuș	revizor ace	A	39 124136	04.12.2009	1632	Ciobănică Florin Daniel	șef tren	A	6 126532	14.12.2009
1556	Chirtop Petru	conducător tren	A	5 120282	14.12.2009	1633	Ciocan Grigore	revizor ace	A	39 51081	26.06.2009
1557	Chirțoc Corneliu	conducător tren	A	5 127196	09.12.2009	1634	Ciocan Leon	manevrant vagoane	A	24 79446	28.07.2009
1558	Chirțoc Corneliu	conducător tren	A	5 127238	09.12.2009	1635	Ciocan Maricica Cristina	operator circ.mișcare (din regulatorul de trafic)	A	35 123947	03.12.2009
1559	Chirțoc Corneliu	conducător tren	A	5 127280	09.12.2009	1636	Ciocan Paraschiv Gelu	conducător tren	A	5 127197	09.12.2009
1560	Chis Constantin	șef district scb	A	46 51004	26.06.2009	1637	Ciocan Paraschiv Gelu	conducător tren	A	5 127239	09.12.2009
1561	Chisăliță Doruț	revizor ace	A	39 51080	26.06.2009	1638	Ciocan Paraschiv Gelu	conducător tren	A	5 127281	09.12.2009
1562	Chiș Dorina	montator i scb	A	32 51089	26.06.2009	1639	Ciocazan Costinel	șef tren	A	6 120129	14.12.2009
1563	Chiș Ioan	șef echipă întreț.cale	A	52 116512	11.12.2009	1640	Ciocea Gheorghe	șef manevră	A	53 123657	02.12.2009
1564	Chiș Ionică Zaharie	mec.locom.-automotor	A	26 119196	10.12.2009	1641	Ciociu Marian	șef tren	A	6 127016	09.12.2009
1565	Chiș Valentin Ioan	montator i scb	A	32 51090	26.06.2009	1642	Ciociu Marian	șef tren	A	6 127047	09.12.2009
1566	Chișozan Dănuț Radu	revizor tehnic vagoane	A	43 116852	11.12.2009	1643	Ciociu Marian	șef tren	A	6 127078	09.12.2009
1567	Chitar Gheorghe	șef district linii	A	45 116548	11.12.2009	1644	Ciociu Marian	șef tren	A	6 127109	09.12.2009
1568	Chitea Marin	electromecanic scb	A	10 124084	04.12.2009	1645	Ciocoiu Constantin	impiegat de mișcare	A	14 126532	11.12.2009
1569	Chitu Marian	revizor cale	A	40 124011	03.12.2009	1646	Ciocoiu Constantin	impiegat de mișcare	A	14 126693	11.12.2009
1570	Chițescu Mariana	păzitor barieră	A	36 118897	10.12.2009	1647	Ciocoiu Constantin	impiegat de mișcare	A	14 126701	11.12.2009
1571	Chițiboi Viorel	impiegat de mișcare	A	14 99788	29.09.2009	1648	Ciocoiu Didi Liviu	impiegat de mișcare	A	14 122500	07.12.2009
1572	Chițu Anghel	manevrant vagoane	A	24 123390	02.12.2009	1649	Ciocoiu Vasile Valeriu	manevrant vagoane	A	24 123393	02.12.2009
1573	Chițu Gheorghe	operator circ.mișcare (din regulatorul de trafic)	A	35 123954	03.12.2009	1650	Ciofică Ileana	acar	A	1 118937	10.12.2009
1574	Chițu Luigi	mec.locom.-automotor	P	26 103790	22.09.2009	1651	Ciofică Ileana	acar	A	1 122904	09.12.2009
1575	Chițu Luigi	mec.locom.-automotor	P	26 103870	22.09.2009	1652	Ciolac Daniel Claudiu	revizor cale	A	40 116720	09.12.2009
1576	Chițu Luigi	mec.locom.-automotor	A	26 103934	22.09.2009	1653	Ciolacu Cristina Valentina	impiegat de mișcare	A	14 122622	08.12.2009
1577	Chițu Luigi	mec.locom.-automotor	P	26 106038	22.09.2009	1654	Ciolacu Cristina-Valentina	impiegat de mișcare	A	14 122720	08.12.2009
1578	Chițu Petrișor	revizor ace	A	39 124233	04.12.2009	1655	Ciolacu Ionel	mec.locom.-automotor	P	26 103729	22.09.2009
1579	Chițu Petrișor	revizor ace	A	39 124865	08.12.2009	1656	Ciolacu Ionel	mec.locom.-automotor	P	26 103791	22.09.2009
1580	Chițulescu Tomiță	conducător vagon de dormit și cușetă	A	62 118548	08.12.2009	1657	Ciolacu Ionel	mec.locom.-automotor	P	26 103871	22.09.2009
1581	Chițulescu Tomiță	conducător vagon de dormit și cușetă	A	62 118549	08.12.2009	1658	Ciolacu Ionel	mec.locom.-automotor	A	26 103935	22.09.2009
1582	Chiuian Adrian	revizor ace	A	39 51073	26.06.2009	1659	Ciocola Cristian - Ilie	mec.locom.-automotor	A	26 91374	24.09.2009
1583	Chivari Viorel	acar	A	1 121973	15.12.2009	1660	Ciocola Simion	mec.locom.-automotor	A	26 119160	10.12.2009
1584	Chivu Sorin	manevrant vagoane	A	24 123391	02.12.2009	1661	Cionoc Viorel	revizor cale	A	40 116785	11.12.2009
1585	Chivu Victor	impiegat de mișcare	A	14 122997	09.12.2009	1662	Ciontea Daniel	acar	A	1 122042	04.12.2009
1586	Chivu Viorel	manevrant vagoane	A	24 123401	02.12.2009	1663	Ciopei Mircea	montator i scb	A	32 51091	26.06.2009
1587	Ciaki Tibor Iuliu	mec.locom.-automotor	A	26 119197	10.12.2009	1664	Ciopelea Constanța	acar	A	1 122043	04.12.2009
1588	Ciașu Iulică	șef tren	A	6 120128	14.12.2009	1665	Cioproagă Costică	revizor cale	A	40 116721	09.12.2009
1589	Cicovan Adrian Damian	revizor cale	A	40 99143	08.10.2009	1666	Cioran Traian Doru	șef echipă întreținere lucrări artă	A	51 116588	11.12.2009
1590	Cicoș Dumitru	șef tren	A	6 123830	03.12.2009	1667	Ciorățanu Ioan Răducu	conducător tren	A	5 102810	29.05.2009
1591	Cicoș Dumitru	șef tren	A	6 123831	03.12.2009	1668	Ciorățanu Ioan Răducu	conducător tren	A	5 102832	29.05.2009
1592	Cicoș Dumitru	șef tren	A	6 123910	03.12.2009	1669	Ciorățanu Ioan Răducu	conducător tren	A	5 102860	03.09.2009
1593	Cif Ioana Ileana	impiegat de mișcare	A	14 126042	10.12.2009	1670	Ciomea Florentin	șef stație	A	54 102725	23.02.2009
1594	Cif Ioana Ileana	impiegat de mișcare	A	14 126127	10.12.2009	1671	Ciomea Florentin	șef stație	A	54 102748	23.02.2009
1595	Cif Ioana Ileana	impiegat de mișcare	A	14 126140	10.12.2009	1672	Ciomea Florentin	șef stație	A	54 102767	23.02.2009
1596	Cihărean Vasile	revizor cale și puncte periculoase	A	42 51157	15.04.2009	1673	Ciomea Florentin	șef stație	A	54 102778	23.02.2009
1597	Cilian Dumitru	revizor cale	A	40 116656	11.12.2009	1674	Ciomei Anuța	acar	A	1 126286	10.12.2009
1598	Cilian Gavril	revizor cale	A	40 116657	11.12.2009	1675	Ciomei Anuța	acar	A	1 126343	10.12.2009
1599	Cincu Păvălache	conducător tren	A	5 114779	09.12.2009	1676	Ciomei Elena	revizor ace	A	39 124138	04.12.2009
1600	Cincu Păvălache	conducător tren	A	5 114840	09.12.2009	1677	Ciomei Leonardi	revizor ace	A	39 124139	04.12.2009
1601	Cincu Păvălache	conducător tren	A	5 114901	09.12.2009	1678	Ciomei Leonardi	revizor ace	A	39 124750	07.12.2009
1602	Cintalan Sorin Marcel	acar	A	1 121998	15.12.2009	1679	Ciorobea Maria	impiegat de mișcare	A	14 122172	07.12.2009
1603	Cioacă Gheorghe	acar	A	1 115244	19.11.2009	1680	Ciorobea Maria	impiegat de mișcare	A	14 122257	07.12.2009
1604	Cioacă Ion	revizor cale	A	40 116670	11.12.2009	1681	Ciotea Marin	montator i scb	A	32 124319	04.12.2009
1605	Cioară Vasile Ioan	revizor cale	A	40 116719	09.12.2009	1682	Ciotloș Gheorghe	mec.locom.-automotor	P	26 95338	09.10.2009
1606	Cioban - Tarcea Simion	macaragiu tren intervenție	A	17 124900	08.12.2009	1683	Ciovină Marian	manevrant vagoane	A	24 123394	02.12.2009
1607	Ciobanu Andreea	conducător vagon de dormit și cușetă	A	62 118550	08.12.2009	1684	Cirillesc Aurelia	păzitor barieră	A	36 126790	11.12.2009
1608	Ciobanu Andreea	conducător vagon de dormit și cușetă	A	62 118551	08.12.2009	1685	Cirillesc Aurelia	păzitor barieră	A	36 126821	11.12.2009
1609	Ciobanu Costel	șef stație	A	54 102766	23.02.2009	1686	Cismaru Ștefan	acar	A	1 122044	04.12.2009
1610	Ciobanu Cristian	revizor ace	A	39 124137	04.12.2009	1687	Cismaș Teodor	revizor cale	A	40 116786	11.12.2009
1611	Ciobanu Dănuț Florin	impiegat de mișcare	A	14 99781	29.09.2009	1688	Ciubotariu Gheorghe	montator i scb	A	32 101110	14.12.2009
1612	Ciobanu Dănuț Florin	impiegat de mișcare	A	14 99849	29.09.2009	1689	Ciucalău Radu Marinell	impiegat de mișcare	A	14 126542	11.12.2009
1613	Ciobanu Gheorghe	mec.locom.-automotor	P	26 108090	07.08.2009	1690	Ciucalău Radu Marinell	impiegat de mișcare	A	14 126710	11.12.2009
1614	Ciobanu Gheorghe	mec.locom.-automotor	P	26 125228	17.12.2009	1691	Ciucalău Radu Marinell	impiegat de mișcare	A	14 126713	11.12.2009
1615	Ciobanu Gheorghe	mec.locom.-automotor	P	26 125240	17.12.2009	1692	Ciucalău Radu Marinell	impiegat de mișcare	A	14 126714	11.12.2009
1616	Ciobanu Gheorghe	mec.locom.-automotor	A	26 125256	17.12.2009	1693	Ciucalău Sanda	impiegat de mișcare	A	14 126716	11.12.2009
1617	Ciobanu Lucreția	impiegat de mișcare	A	14 122325	07.12.2009	1694	Ciucă Aurelian C-tin	șef manevră	A	53 123656	02.12.2009
1618	Ciobanu Marinell	șef tren	A	6 120234	14.12.2009	1695	Ciucă Florea	acar	A	1 115264	19.11.2009
1619	Ciobanu Meluța	acar	A	1 114533	09.12.2009	1696	Ciucă Gheorghe	șef tren	A	6 91635	10.12.2009
1620	Ciobanu Meluța	acar	A	1 114553	09.12.2009	1697	Ciucă Ioan	impiegat de mișcare	A	14 114363	09.12.2009
1621	Ciobanu Niculina Virginia	acar	A	1 122041	04.12.2009	1698	Ciucă Ioan	impiegat de mișcare	A	14 114446	09.12.2009
1622	Ciobanu Niculina-Virginia	acar	A	1 122804	09.12.2009	1699	Ciucă Ioan	impiegat de mișcare	A	14 114489	09.12.2009
						1700	Ciucă Ioan	conducător tren	A	5 114780	09.12.2009
						1701	Ciucă Ioan	conducător tren	A	5 114841	09.12.2009
						1702	Ciucă Ioan	conducător tren	A	5 114902	09.12.2009
						1703	Ciucă Ioan	conducător tren	A	5 114963	09.12.2009

ASFR - AFER

Autorizații pentru personalul cu responsabilități în siguranța circulației emise conform OMTCT 2262/2005 în perioada 01.01.2010 – 28.02.2010

Nr. crt.	Nume și prenume	Funcție	Autorizație/ Permis*			Data eliberării**
			Tip	Serie	Nr.	
1704	Ciucălău Constantin	șef tren	A	6	102906	29.05.2009
1705	Ciucălău Constantin	șef tren	A	6	102928	29.05.2009
1706	Ciucălău Constantin	șef tren	A	6	102950	29.05.2009
1707	Ciucălău Constantin	șef tren	A	6	102972	03.09.2009
1708	Ciuciu Ghe. Cornel	acar	A	1	122045	04.12.2009
1709	Ciuciu Ghe. Cornel	acar	A	1	122805	09.12.2009
1710	Ciugulitu Marian	șef tren	A	6	125376	21.12.2009
1711	Ciugulitu Marian	șef tren	A	6	125389	21.12.2009
1712	Ciucă Nicușor	șef tren	A	6	120130	14.12.2009
1713	Ciulavu Maria	impiegat de mișcare	A	14	126447	11.12.2009
1714	Ciulavu Maria	impiegat de mișcare	A	14	126626	11.12.2009
1715	Ciuplea Maria	acar	A	1	118938	10.12.2009
1716	Ciuplea Viorel	acar	A	1	118939	10.12.2009
1717	Ciura Dorel Sevastian	revizor tehnic vagoane	A	43	116853	11.12.2009
1718	Ciurea Mariana	conducător tren	A	5	123770	02.12.2009
1719	Ciurel Marin	șef tren	A	6	120236	14.12.2009
1720	Ciurică Petrică	șef tren	A	6	120237	14.12.2009
1721	Ciurșăși Cătălin Sebastian	electromecanic scb	A	10	51119	26.06.2009
1722	Ciineș Geneveva	revizor ace	A	39	124140	04.12.2009
1723	Ciineș Geneveva	revizor ace	A	39	124751	08.12.2009
1724	Ciineș Geneveva	revizor ace	A	39	124866	08.12.2009
1725	Cițu Vasilica	impiegat de mișcare	A	14	122635	08.12.2009
1726	Cițu Vasilica	impiegat de mișcare	A	14	124650	07.12.2009
1727	Cîmpan Simona Nicoleta	acar	A	1	99730	29.09.2009
1728	Cîmpan Simona Nicoleta	acar	A	1	99744	29.09.2009
1729	Cîmpanu Dumitr	conducător vagon de dormiți și cușetă	A	62	118891	09.12.2009
1730	Cîmpean Dorel	impiegat de mișcare	A	14	126403	10.12.2009
1731	Cîmpean Dorel	impiegat de mișcare	A	14	126597	10.12.2009
1732	Cîmpeanu Florin	revizor ace	A	39	114353	09.12.2009
1733	Cîmpeanu Florin	revizor ace	A	39	114357	09.12.2009
1734	Cîmpeanu Iulia	acar	A	1	122046	04.12.2009
1735	Cîmpeanu Iulia	acar	A	1	122806	09.12.2009
1736	Cîmpeanu Iulia	acar	A	1	125078	09.12.2009
1737	Cîmpeanu Marian	șef tren	A	6	120131	14.12.2009
1738	Cîmpeanu Mariana Mihaela	magaziner comercial	A	19	123540	02.12.2009
1739	Cîmpeanu Octavian Laurențiu	operator circ.mișcare (din regulatorul de trafic)	A	35	122007	04.12.2009
1740	Cîndea Mihai	impiegat de mișcare	A	14	126871	28.12.2009
1741	Cîndea Mihai	impiegat de mișcare	A	14	126889	28.12.2009
1742	Cîndea Mihai	impiegat de mișcare	A	14	126892	28.12.2009
1743	Cîndea Simion	acar	A	1	126239	10.12.2009
1744	Cîndea Simion	acar	A	1	126290	10.12.2009
1745	Cîrciumaru Marius	impiegat de mișcare	A	14	124651	07.12.2009
1746	Cîrciumaru Marius	impiegat de mișcare	A	14	124677	07.12.2009
1747	Cîrciumaru Marius	impiegat de mișcare	A	14	124692	07.12.2009
1748	Cîrciumaru Mioara	revizor ace	A	39	124269	04.12.2009
1749	Cîrciumaru Mioara	revizor ace	A	39	124277	07.12.2009
1750	Cîrciumaru Mioara	revizor ace	A	39	124867	08.12.2009
1751	Cîrcotă Tiberiu	mecl. locom.-automotor	P	26	103730	22.09.2009
1752	Cîrcotă Tiberiu	mecl. locom.-automotor	P	26	103792	22.09.2009
1753	Cîrcotă Tiberiu	mecl. locom.-automotor	P	26	103872	22.09.2009
1754	Cîrcotă Tiberiu	mecl. locom.-automotor	A	26	103936	22.09.2009
1755	Cîrge Crăciunel Victor	șef echipă întret. cale	A	52	51025	23.04.2009
1756	Cîrjan Mihai	șef manevră	A	53	123655	02.12.2009
1757	Cîrșă Eugen	impiegat de mișcare	A	14	91652	14.12.2009
1758	Cîrștea Adrian	șef tren	A	6	125340	17.12.2009
1759	Cîrștea Gheorghe	păzitor barieră	A	36	114341	09.12.2009
1760	Cîrștea Gheorghe	păzitor barieră	A	36	114347	09.12.2009
1761	Cîrștea Lucian Ion	impiegat de mișcare	A	14	122624	08.12.2009
1762	Cîrștea Lucian Ion	impiegat de mișcare	A	14	122721	08.12.2009
1763	Cîrștea Marian	manevrant vagoane	A	24	125400	21.12.2009
1764	Cîrștian Constantin	mecl. locom.-automotor	A	26	103176	22.09.2009
1765	Cîrștian Constantin	mecl. locom.-automotor	A	26	103300	22.09.2009
1766	Cîrștian Constantin	mecl. locom.-automotor	A	26	103368	22.09.2009
1767	Cîrștian Constantin	mecl. locom.-automotor	A	26	103432	22.09.2009
1768	Cîrștian Constantin	mecl. locom.-automotor	A	26	103485	22.09.2009
1769	Cîrștian Constantin	mecl. locom.-automotor	P	26	103569	22.09.2009
1770	Cîrștian Constantin	mecl. locom.-automotor	P	26	103570	22.09.2009
1771	Cîrștian Constantin	mecl. locom.-automotor	P	26	103571	22.09.2009
1772	Cîrștian C-tin Dan	impiegat de mișcare	A	14	122116	04.12.2009
1773	Cîrștian C-tin Dan	impiegat de mișcare	A	14	122173	07.12.2009
1774	Cîrștian C-tin Dan	impiegat de mișcare	A	14	122381	07.12.2009
1775	Cîrștocea Constantin	șef tren	A	6	125377	21.12.2009
1776	Cîrștocea Constantin	șef tren	A	6	125390	21.12.2009
1777	Cîrștocea Daniel	impiegat de mișcare	A	14	124493	07.12.2009
1778	Cîrștocea Daniel	impiegat de mișcare	A	14	124494	07.12.2009
1779	Cîrștoiu Marius	șef manevră	A	53	123894	03.12.2009
1780	Cîșlaru Liviu Cristian	șef manevră	A	53	123654	02.12.2009
1781	Clement Cristian	electromecanic scb	A	10	124085	04.12.2009
1782	Coadă Ionel	impiegat de mișcare	A	14	114373	09.12.2009
1783	Coadă Ionel	impiegat de mișcare	A	14	114490	09.12.2009
1784	Cobian Liviu-Paul	acar	A	1	122807	09.12.2009
1785	Cobian Liviu-Paul	acar	A	1	125091	09.12.2009
1786	Cobuz Augustin Maricel	impiegat de mișcare	A	14	126523	11.12.2009
1787	Cobuz Augustin Maricel	impiegat de mișcare	A	14	126684	11.12.2009
1788	Coca C-tin Domițian	revizor cale	A	40	51205	19.11.2009
1789	Cocan Silviu	conducător vagon de dormiți și cușetă	A	62	118802	09.12.2009
1790	Cocan Silviu	conducător vagon de dormiți și cușetă	A	62	118803	09.12.2009
1791	Cochirleanu Mariana	revizor ace	A	39	124770	08.12.2009
1792	Cochirleanu Mariana	revizor ace	A	39	124932	09.12.2009
1793	Cociș Gavril	revizor cale	A	40	51222	19.11.2009
1794	Cociș Margareta Ana	impiegat de mișcare	A	14	126492	11.12.2009
1795	Cociș Margareta Ana	impiegat de mișcare	A	14	126673	11.12.2009
1796	Cocirlea Costică	șef tren	A	6	127155	09.12.2009
1797	Cocirlea Costică	șef tren	A	6	127160	09.12.2009
1798	Cocirlea Costică	șef tren	A	6	127165	09.12.2009
1799	Cocirlea Costică	șef tren	A	6	127170	09.12.2009
1800	Cocora Marius	revizor cale	A	40	116722	09.12.2009
1801	Cococ Constantin	impiegat de mișcare	A	14	126860	28.12.2009
1802	Codiță Viorel	mecl. locom.-automotor	P	26	113660	15.12.2009
1803	Codiță Viorel	mecl. locom.-automotor	P	26	113665	15.12.2009
1804	Codrea Ioan	acar	A	1	121974	15.12.2009
1805	Codreanu Adrian	operator circ.mișcare (din regulatorul de trafic)	A	35	122008	04.12.2009
1806	Codreanu Ciprian	impiegat de mișcare	A	14	126011	10.12.2009
1807	Codreanu Ciprian	impiegat de mișcare	A	14	126078	10.12.2009
1808	Cofariu Vladimir	revizor ace	A	39	126755	11.12.2009
1809	Cofariu Vladimir	revizor ace	A	39	126787	11.12.2009
1810	Cofariu Vladimir	revizor ace	A	39	126788	11.12.2009
1811	Cofler Ioan	manevrant vagoane	A	24	79445	28.07.2009
1812	Cojocariu Constantin	șef tren	A	6	102871	03.09.2009
1813	Cojocariu Constantin	șef tren	A	6	102876	03.09.2009
1814	Cojocariu Constantin	șef tren	A	6	102881	03.09.2009
1815	Cojocariu Constantin	șef tren	A	6	102886	03.09.2009
1816	Cojocariu Constantin	șef tren	A	6	102891	03.09.2009
1817	Cojocariu Gheorghe	mecanic mașini grele de cale	A	28	116574	11.12.2009
1818	Cojocaru Constantin	revizor cale	A	40	116672	11.12.2009
1819	Cojocaru Constantin	impiegat de mișcare	A	14	124363	07.12.2009
1820	Cojocaru Dumitru	manevrant vagoane	A	24	123395	02.12.2009
1821	Cojocaru Gelu	acar	A	1	104117	23.02.2009
1822	Cojocaru Ion	manevrant vagoane	A	24	118981	11.12.2009
1823	Cojocaru Ionel	șef tren	A	6	120238	14.12.2009
1824	Cojocaru Iuliana	impiegat de mișcare	A	14	126506	11.12.2009
1825	Cojocaru Iuliana	impiegat de mișcare	A	14	126676	11.12.2009
1826	Cojocaru Lizica	acar	A	1	118940	10.12.2009
1827	Cojocaru Mihai-Dorin	montator i scb	A	32	101111	14.12.2009
1828	Cojocaru Năstase	șef manevră	A	53	75853	30.11.2009
1829	Cojocaru Năstase	manevrant vagoane	A	24	127185	09.12.2009
1830	Cojocaru Nicoleta	impiegat de mișcare	A	14	126524	11.12.2009
1831	Cojocaru Nicoleta	impiegat de mișcare	A	14	126685	11.12.2009
1832	Cojocaru Ovidiu Gabriel	manevrant vagoane	A	24	123396	02.12.2009
1833	Cojocaru Petre	conducător tren	A	5	123771	02.12.2009
1834	Cojocaru Vasile Eugen	impiegat de mișcare	A	14	122174	07.12.2009
1835	Cojocaru Vasile Eugen	impiegat de mișcare	A	14	124341	04.12.2009
1836	Cojocaru Vasile Eugen	impiegat de mișcare	A	14	124345	04.12.2009
1837	Cojocaru Viorel	operator circ.mișcare (din regulatorul de trafic)	A	35	123956	03.12.2009
1838	Colan Carmen	impiegat de mișcare	A	14	122117	04.12.2009
1839	Colan Carmen	impiegat de mișcare	A	14	122175	07.12.2009
1840	Colan Carmen	impiegat de mișcare	A	14	122382	07.12.2009
1841	Colț Mircea - Ioan	mecl. locom.-automotor	A	26	124051	16.11.2009
1842	Colț Mircea - Ioan	mecl. locom.-automotor	P	26	124052	16.11.2009
1843	Colț Mircea - Ioan	mecl. locom.-automotor	A	26	124053	16.11.2009
1844	Colț Mircea - Ioan	mecl. locom.-automotor	A	26	124054	16.11.2009
1845	Colibă Marian	revizor ace	A	39	124141	04.12.2009
1846	Colibă Marian	revizor ace	A	39	124755	08.12.2009
1847	Colț Victoria	impiegat de mișcare	A	14	122118	04.12.2009
1848	Colț Victoria	impiegat de mișcare	A	14	122176	07.12.2009
1849	Colț Victoria	impiegat de mișcare	A	14	122280	07.12.2009
1850	Colț Victoria	impiegat de mișcare	A	14	122383	07.12.2009
1851	Colț Viorel	impiegat de mișcare	A	14	122119	04.12.2009
1852	Colț Viorel	impiegat de mișcare	A	14	122153	07.12.2009
1853	Colț Viorel	impiegat de mișcare	A	14	122281	07.12.2009
1854	Colț Viorel	impiegat de mișcare	A	14	122384	07.12.2009
1855	Colțeanu Constantin	păzitor barieră	A	36	114342	09.12.2009
1856	Colțeanu Constantin	păzitor barieră	A	36	114348	09.12.2009
1857	Coman Adrian	impiegat de mișcare	A	14	122327	07.12.2009
1858	Coman Adrian	impiegat de mișcare	A	14	122501	07.12.2009
1859	Coman Adrian	impiegat de mișcare	A	14	124364	07.12.2009
1860	Coman Cornelia-Lidia	acar	A	1	122808	09.12.2009
1861	Coman Gheorghe	conducător tren	A	5	127198	09.12.2009
1862	Coman Gheorghe	conducător tren	A	5	127240	09.12.2009

ASFR - AFER

Autorizații pentru personalul cu responsabilități în siguranța circulației emise conform OMTCT 2262/2005 în perioada 01.01.2010 – 28.02.2010

Nr. crt.	Nume și prenume	Funcție	Autorizație/ Permis*		Data eliberării**	Nr. crt.	Nume și prenume	Funcție	Autorizație/ Permis*		Data eliberării**		
			Tip	Serie					Nr.	Tip		Serie	Nr.
1863	Coman Gheorghe	conducător tren	A	5	127282	09.12.2009	1938	Constantin Vasile	mec.locom.-automotor	P	26	103579	22.09.2009
1864	Coman Gigel	mec.locom.-automotor	P	26	95763	19.11.2009	1939	Constantin Vasile	mec.locom.-automotor	P	26	103580	22.09.2009
1865	Coman Gigel	mec.locom.-automotor	A	26	103301	22.09.2009	1940	Constantin Veronica	păzitor barieră	A	36	118963	10.12.2009
1866	Coman Gigel	mec.locom.-automotor	A	26	103369	22.09.2009	1941	Constantin Viorel	conducător tren	A	5	123772	02.12.2009
1867	Coman Gigel	mec.locom.-automotor	A	26	103433	22.09.2009	1942	Constantinescu Alin Cristian	impiegat de mișcare	A	14	122503	07.12.2009
1868	Coman Gigel	mec.locom.-automotor	A	26	103486	22.09.2009	1943	Constantinescu Alin Cristian	impiegat de mișcare	A	14	124365	07.12.2009
1869	Coman Gigel	mec.locom.-automotor	P	26	103572	22.09.2009	1944	Constantinescu Costică	revizor cale	A	40	116787	11.12.2009
1870	Coman Gigel	mec.locom.-automotor	P	26	103573	22.09.2009	1945	Constantinescu Cristian	impiegat de mișcare	A	14	115276	19.11.2009
1871	Coman Gigel	mec.locom.-automotor	P	26	103574	22.09.2009	1946	Constantinescu Georgeta	revizor ace	A	39	124757	08.12.2009
1872	Coman Ion	mec.locom.-automotor	A	26	103302	22.09.2009	1947	Constantinescu Ghe.	mecanic ajutor	A	27	125371	17.12.2009
1873	Coman Ion	mec.locom.-automotor	A	26	103370	22.09.2009	1948	Constantinescu Ioan	șef manevră	A	53	123653	02.12.2009
1874	Coman Ion	mec.locom.-automotor	A	26	103434	22.09.2009	1949	Constantinescu Marian	impiegat de mișcare	A	14	124366	07.12.2009
1875	Coman Ion	mec.locom.-automotor	A	26	103487	22.09.2009	1950	Constantinescu Traian Emilian	conducător vagon de dormit și cușetă	A	62	118806	09.12.2009
1876	Coman Ion	mec.locom.-automotor	P	26	103575	22.09.2009	1951	Constantinescu Traian Emilian	conducător vagon de dormit și cușetă	A	62	118807	09.12.2009
1877	Coman Ion	mec.locom.-automotor	P	26	103576	22.09.2009	1952	Constantinică Marian	conducător vagon de dormit și cușetă	A	62	118552	08.12.2009
1878	Coman Ion	mec.locom.-automotor	P	26	103577	22.09.2009	1953	Constantinică Marian	conducător vagon de dormit și cușetă	A	62	118553	08.12.2009
1879	Coman Luminița - Gabriela	acar	A	1	114743	09.12.2009	1954	Constantin C-tin	impiegat de mișcare	A	14	122179	07.12.2009
1880	Coman Maria	acar	A	1	91694	23.12.2009	1955	Constantin C-tin	impiegat de mișcare	A	14	124340	04.12.2009
1881	Coman Maria	acar	A	1	91695	23.12.2009	1956	Constantin C-tin	impiegat de mișcare	A	14	124346	04.12.2009
1882	Coman Mariana	revizor ace	A	39	124270	04.12.2009	1957	Constantin Georgeta	revizor ace	A	39	124289	04.12.2009
1883	Coman Nicolae	mec.locom.-automotor	P	26	119172	10.12.2009	1958	Conț - Cioban Ioan - Cristian	mec.locom.-automotor	A	26	91375	24.09.2009
1884	Coman Nicolae	mec.locom.-automotor	A	26	119173	10.12.2009	1959	Copăcianu Nicolae	mecanic ajutor	A	27	116878	15.12.2009
1885	Coman Simion	impiegat de mișcare	A	14	121969	15.12.2009	1960	Copăcianu Nicolae	mecanic ajutor	A	27	116915	15.12.2009
1886	Coman Sorin	șef tren	A	6	95779	22.12.2009	1961	Copos Ghe. Viorel	șef district scb	A	46	51005	26.06.2009
1887	Coman Valerică	acar	A	1	122047	04.12.2009	1962	Copos Traian	șef district scb	A	46	51114	26.06.2009
1888	Coman Vasile	mec.locom.-automotor	A	26	91664	17.12.2009	1963	Corban Mihai	șef manevră	A	53	101073	19.11.2009
1889	Coman Vasile	revizor cale	A	40	116673	11.12.2009	1964	Corbei Petru	șef district exploatare utilaje	A	50	116590	11.12.2009
1890	Coman Vasile	impiegat de mișcare	A	14	122178	07.12.2009	1965	Corbu Gheorghe	revizor ace	A	39	124115	04.12.2009
1891	Coman Vasile	impiegat de mișcare	A	14	122282	07.12.2009	1966	Cornea Antonie	șef tren	A	6	120132	14.12.2009
1892	Coman Vasile	impiegat de mișcare	A	14	122385	07.12.2009	1967	Cornea Emilian	mecanic ajutor	A	27	119144	10.12.2009
1893	Coman Zaharia	impiegat de mișcare	A	14	122625	08.12.2009	1968	Cornea Florin Lucian	impiegat de mișcare	A	14	99791	29.09.2009
1894	Coman Zaharia	impiegat de mișcare	A	14	122722	08.12.2009	1969	Cornea Ioan	impiegat de mișcare	A	14	126872	28.12.2009
1895	Comaneanu Mihail	revizor cale	A	40	124012	03.12.2009	1970	Cornea Ioan	impiegat de mișcare	A	14	126883	28.12.2009
1896	Comănescu Ilie	șef tren	A	6	120189	14.12.2009	1971	Corneanu Nicolai	manevrant vagoane	A	24	123398	02.12.2009
1897	Comănescu Ilie	șef tren	A	6	120239	14.12.2009	1972	Corneci Rodica	magaziner comercial	A	19	123543	02.12.2009
1898	Condurățeanu Gabriel	revizor ace	A	39	124271	04.12.2009	1973	Cornia Vasile	acar	A	1	119232	10.12.2009
1899	Constandache Mina	revizor ace	A	39	124234	04.12.2009	1974	Cornia Vasile	acar	A	1	119233	10.12.2009
1900	Constandache Mina	revizor ace	A	39	124756	08.12.2009	1975	Coroceanu Constantin	mec.locom.-automotor	A	26	95355	20.08.2009
1901	Constantin Adrian Valeriu	impiegat de mișcare	A	14	122626	08.12.2009	1976	Coroi Anton	impiegat de mișcare	A	14	121940	15.12.2009
1902	Constantin Adrian Valeriu	impiegat de mișcare	A	14	122767	08.12.2009	1977	Coroș Ioan	mec.locom.-automotor	A	26	119198	10.12.2009
1903	Constantin Anghel	mec.locom.-automotor	P	26	103731	22.09.2009	1978	Cosac Ion	impiegat de mișcare	A	14	124495	07.12.2009
1904	Constantin Anghel	mec.locom.-automotor	P	26	103793	22.09.2009	1979	Cosac Ion	impiegat de mișcare	A	14	124496	07.12.2009
1905	Constantin Anghel	mec.locom.-automotor	P	26	103873	22.09.2009	1980	Cosac Nicolae	impiegat de mișcare	A	14	122504	07.12.2009
1906	Constantin Anghel	mec.locom.-automotor	A	26	103937	22.09.2009	1981	Cosma Cristian Benjamin	impiegat de mișcare	A	14	126873	28.12.2009
1907	Constantin Anghel	mec.locom.-automotor	P	26	106039	22.09.2009	1982	Cosma Cristian Benjamin	impiegat de mișcare	A	14	126890	28.12.2009
1908	Constantin Cornel	manevrant vagoane	A	24	123397	02.12.2009	1983	Cosma Cristian Benjamin	impiegat de mișcare	A	14	126893	28.12.2009
1909	Constantin Corneliu	conducător tren	A	5	127189	09.12.2009	1984	Cosma Petru	mec.locom.-automotor	A	26	79472	04.12.2009
1910	Constantin Corneliu	conducător tren	A	5	127231	09.12.2009	1985	Cosma Tudora	revizor ace	A	39	124235	04.12.2009
1911	Constantin Corneliu	conducător tren	A	5	127273	09.12.2009	1986	Cosmi Dumitru	revizor cale și puncte periculoase	A	42	51158	15.04.2009
1912	Constantin Cristian	impiegat de mișcare	A	14	122502	07.12.2009	1987	Cosmi Emil	șef echipă întreț.cale	A	52	85986	23.04.2009
1913	Constantin Daniel	șef tren	A	6	120190	14.12.2009	1988	Cosmi Grigore	montator scb	A	32	101112	14.12.2009
1914	Constantin Daniel	șef tren	A	6	120335	16.12.2009	1989	Cososchi Ion Cornel	șef tren	A	6	127018	09.12.2009
1915	Constantin Florin	conducător vagon de dormit și cușetă	A	62	118804	09.12.2009	1990	Cososchi Ion Cornel	șef tren	A	6	127049	09.12.2009
1916	Constantin Florin	conducător vagon de dormit și cușetă	A	62	118805	09.12.2009	1991	Cososchi Ion Cornel	șef tren	A	6	127080	09.12.2009
1917	Constantin Gheorghe	manevrant vagoane	A	24	120366	28.12.2009	1992	Cososchi Ion Cornel	șef tren	A	6	127111	09.12.2009
1918	Constantin Giorgian Ionuț	impiegat de mișcare	A	14	122627	08.12.2009	1993	Costache Florica	revizor ace	A	39	124158	04.12.2009
1919	Constantin Giorgian Ionuț	impiegat de mișcare	A	14	122723	08.12.2009	1994	Costache Florica	revizor ace	A	39	124758	08.12.2009
1920	Constantin Horia C-tin	păzitor barieră	A	36	118962	10.12.2009	1995	Costache Ion	acar	A	1	126266	10.12.2009
1921	Constantin Iolanda Mariana	magaziner comercial	A	19	123541	02.12.2009	1996	Costache Marin	șef manevră	A	53	123652	02.12.2009
1922	Constantin Ludovic	șef tren	A	6	127017	09.12.2009	1997	Costache Mihai Pandeale	acar	A	1	122049	04.12.2009
1923	Constantin Ludovic	șef tren	A	6	127048	09.12.2009	1998	Costache Nicolae	șef manevră	A	53	123651	02.12.2009
1924	Constantin Ludovic	șef tren	A	6	127079	09.12.2009	1999	Costache Paul	acar	A	1	114321	09.12.2009
1925	Constantin Ludovic	șef tren	A	6	127110	09.12.2009	2000	Costache Paul	acar	A	1	114329	09.12.2009
1926	Constantin Mirela Diana	magaziner comercial	A	19	123542	02.12.2009	2001	Costache Romulus	impiegat de mișcare	A	14	124497	07.12.2009
1927	Constantin Nicolae	revizor ace	A	39	124142	04.12.2009	2002	Costache Romulus	impiegat de mișcare	A	14	124498	07.12.2009
1928	Constantin Nicolina	acar	A	1	122048	04.12.2009	2003	Costache Stelica	magaziner comercial	A	19	123544	02.12.2009
1929	Constantin Nicolina	acar	A	1	122935	09.12.2009	2004	Costache Vasilica	magaziner comercial	A	19	123545	02.12.2009
1930	Constantin Sevastița	conducător tren	A	5	120283	14.12.2009	2005	Coste Radu-Antoni	mec.locom.-automotor	P	26	119286	15.12.2009
1931	Constantin Valentin	acar	A	1	122809	09.12.2009	2006	Coste Radu-Antoni	mec.locom.-automotor	P	26	119287	15.12.2009
1932	Constantin Valentin	acar	A	1	125092	09.12.2009	2007	Coste Radu-Antoni	mec.locom.-automotor	P	26	119288	15.12.2009
1933	Constantin Vasile	mec.locom.-automotor	A	26	103303	22.09.2009							
1934	Constantin Vasile	mec.locom.-automotor	A	26	103371	22.09.2009							
1935	Constantin Vasile	mec.locom.-automotor	A	26	103435	22.09.2009							
1936	Constantin Vasile	mec.locom.-automotor	A	26	103488	22.09.2009							
1937	Constantin Vasile	mec.locom.-automotor	P	26	103578	22.09.2009							

ASFR - AFER

Autorizații pentru personalul cu responsabilități în siguranța circulației emise conform OMTCT 2262/2005 în perioada 01.01.2010 – 28.02.2010

Nr. crt.	Nume și prenume	Funcție	Autorizație/ Permis*		Data eliberării**	Nr. crt.	Nume și prenume	Funcție	Autorizație/ Permis*		Data eliberării**
			Tip	Serie/ Nr.					Tip	Serie/ Nr.	
2008	Coste Radu-Antoni	mec.locom.-automotor	A	26 119289	15.12.2009	2089	Crăciun Nicu	revizor ace	A	39 124145	04.12.2009
2009	Coste Radu-Antoni	mec.locom.-automotor	A	26 119290	15.12.2009	2090	Crăciun Pachița	șef tren	A	6 114587	09.12.2009
2010	Coste Radu-Antoni	mec.locom.-automotor	A	26 119305	15.12.2009	2091	Crăciun Pachița	șef tren	A	6 114628	09.12.2009
2011	Coste Radu-Antoni	mec.locom.-automotor	A	26 119306	15.12.2009	2092	Crăciun Pachița	șef tren	A	6 114669	09.12.2009
2012	Coste Radu-Antoni	mec.locom.-automotor	A	26 119307	15.12.2009	2093	Crăciun Viorel	mec.locom.-automotor	A	26 79486	11.12.2009
2013	Coste Radu-Antoni	mec.locom.-automotor	A	26 119308	15.12.2009	2094	Crăciunescu Gheorghe	conductor tren	A	5 127202	09.12.2009
2014	Coste Radu-Antoni	mec.locom.-automotor	A	26 119309	15.12.2009	2095	Crăciunescu Gheorghe	conductor tren	A	5 127244	09.12.2009
2015	Costea Cătălin Iulian	montator i scb	A	32 124320	04.12.2009	2096	Crăciunescu Gheorghe	conductor tren	A	5 127286	09.12.2009
2016	Costea Cornel	conductor tren	A	5 127190	09.12.2009	2097	Crăciunescu Viorel	revizor cale	A	40 116791	11.12.2009
2017	Costea Cornel	conductor tren	A	5 127232	09.12.2009	2098	Creangă Claudia-Oana	impiegat de mișcare	A	14 122628	08.12.2009
2018	Costea Cornel	conductor tren	A	5 127274	09.12.2009	2099	Creangă Claudia-Oana	impiegat de mișcare	A	14 122724	08.12.2009
2019	Costea Florentina Marieta	conductor tren	A	5 123773	02.12.2009	2100	Creangă Claudia-Oana	impiegat de mișcare	A	14 124621	07.12.2009
2020	Costea Gheorghe	șef tren	A	6 114584	09.12.2009	2101	Crețean Liviu	conductor tren	A	5 91614	10.12.2009
2021	Costea Gheorghe	șef tren	A	6 114625	09.12.2009	2102	Crețean Liviu	conductor tren	A	5 91615	10.12.2009
2022	Costea Gheorghe	șef tren	A	6 114666	09.12.2009	2103	Crețu Angelica	impiegat de mișcare	A	14 124499	07.12.2009
2023	Costea Petrea	impiegat de mișcare	A	14 124367	07.12.2009	2104	Crețu Angelica	impiegat de mișcare	A	14 124500	07.12.2009
2024	Costea Vasile	revizor cale	A	40 116788	11.12.2009	2105	Crețu Camelia	conductor vagon de dormiți și cușetă	A	62 118556	08.12.2009
2025	Costin Aurelian	șef tren	A	6 114585	09.12.2009	2106	Crețu Camelia	conductor vagon de dormiți și cușetă	A	62 118557	08.12.2009
2026	Costin Aurelian	șef tren	A	6 114626	09.12.2009	2107	Crețu Constantin	conductor vagon de dormiți și cușetă	A	62 118558	08.12.2009
2027	Costin Aurelian	șef tren	A	6 114667	09.12.2009	2108	Crețu Constantin	conductor vagon de dormiți și cușetă	A	62 118559	08.12.2009
2028	Costin Doina	impiegat de mișcare	A	14 126404	10.12.2009	2109	Crețu Constantin	acar	A	1 122812	09.12.2009
2029	Costin Doina	impiegat de mișcare	A	14 126600	10.12.2009	2110	Crețu Constantin	acar	A	1 125095	09.12.2009
2030	Costin Ioan	șef echipă întreț,cale	A	52 85930	23.04.2009	2111	Crețu Cristian – C-tin	macaragiu tren intervenție	A	17 124901	08.12.2009
2031	Costin Neculai	conductor tren	A	5 127201	09.12.2009	2112	Crețu Georgeta	montator i scb	A	32 124321	04.12.2009
2032	Costin Neculai	conductor tren	A	5 127243	09.12.2009	2113	Crețu Ileana	impiegat de mișcare	A	14 122180	07.12.2009
2033	Costin Neculai	conductor tren	A	5 127285	09.12.2009	2114	Crețu Ileana	impiegat de mișcare	A	14 122377	07.12.2009
2034	Costin Nicolae Ghe.	șef echipă întreț,cale	A	52 85955	23.04.2009	2115	Crețu Irinel	șef tren	A	6 120240	14.12.2009
2035	Costin Vasile	șef manevră	A	53 114762	09.12.2009	2116	Crețu Marian	acar	A	1 122097	04.12.2009
2036	Coșa Ioan Marin	impiegat de mișcare	A	14 79494	04.12.2009	2117	Crețu Marian	acar	A	1 122927	09.12.2009
2037	Coșa Iulian	șef echipă întreț,cale	A	52 116514	11.12.2009	2118	Crețu Mariana	păzitor barieră	A	36 118898	10.12.2009
2038	Coșarcă Cristian Ioan	acar	A	1 126185	10.12.2009	2119	Crețu Nicolae	mec.locom.-automotor	P	26 125229	17.12.2009
2039	Coșoi Lucian Vasile	revizor cale	A	40 116789	11.12.2009	2120	Crețu Nicolae	mec.locom.-automotor	P	26 125241	17.12.2009
2040	Coteș Mădălina	acar	A	1 122810	09.12.2009	2121	Crețu Nicolae	mec.locom.-automotor	A	26 125257	17.12.2009
2041	Coteș Mădălina	acar	A	1 125093	09.12.2009	2122	Crevelescu Alexandru	șef tren	A	6 127019	09.12.2009
2042	Cotfas Ioan	acar	A	1 126186	10.12.2009	2123	Crevelescu Alexandru	șef tren	A	6 127050	09.12.2009
2043	Cotloană Gabriela	conductor vagon de dormiți și cușetă	A	62 118554	08.12.2009	2124	Crevelescu Alexandru	șef tren	A	6 127081	09.12.2009
2044	Cotloană Gabriela	conductor vagon de dormiți și cușetă	A	62 118555	08.12.2009	2125	Crevelescu Alexandru	șef tren	A	6 127112	09.12.2009
2045	Cotoară Traian	conductor tren	A	5 125134	11.12.2009	2126	Crihan Dorel	impiegat de mișcare	A	14 126448	11.12.2009
2046	Cotoveanu Petrică	acar	A	1 115227	19.11.2009	2127	Crihan Dorel	impiegat de mișcare	A	14 126627	11.12.2009
2047	Cotuiu Ionel	șef echipă întreț,cale	A	52 116515	11.12.2009	2128	Criste Ioan	șef echipă întreț,cale	A	52 85931	23.04.2009
2048	Covaci Aurel	acar	A	1 126267	10.12.2009	2129	Cristea Cristian Radu	șef tren	A	6 124952	09.12.2009
2049	Covaci Aurel	acar	A	1 126327	10.12.2009	2130	Cristea Cristian Radu	șef tren	A	6 124953	09.12.2009
2050	Covaci Aurica	acar	A	1 122096	04.12.2009	2131	Cristea Doru	conductor tren	A	5 125135	11.12.2009
2051	Covaci Constantin	impiegat de mișcare	A	14 122998	09.12.2009	2132	Cristea Florin	manevrant vagoane	A	24 127139	09.12.2009
2052	Covaci Dumitru	revizor cale	A	40 116790	11.12.2009	2133	Cristea Gheorghe	șef echipă întreț,cale	A	52 51026	23.04.2009
2053	Covaci Ioan Vasile	acar	A	1 126240	10.12.2009	2134	Cristea Gheorghita	revizor ace	A	39 124759	08.12.2009
2054	Covaci Ioan Vasile	acar	A	1 126291	10.12.2009	2135	Cristea Ion	șef tren	A	6 125192	11.12.2009
2055	Covaci Luță	șef tren	A	6 123705	02.12.2009	2136	Cristea Iulian	șef echipă întreținere lucrări artă	A	51 116587	11.12.2009
2056	Covaci Luță	șef tren	A	6 123706	02.12.2009	2137	Cristea Jan	șef tren	A	6 127020	09.12.2009
2057	Covaci Luță	șef tren	A	6 123707	02.12.2009	2138	Cristea Jan	șef tren	A	6 127051	09.12.2009
2058	Covaci Marcel Vistrian	revizor cale	A	40 51038	23.04.2009	2139	Cristea Jan	șef tren	A	6 127082	09.12.2009
2059	Covaciu Ioan	mec.locom.-automotor	P	26 79468	04.12.2009	2140	Cristea Jan	șef tren	A	6 127113	09.12.2009
2060	Covaciu Ioan	manevrant vagoane	A	24 99962	15.09.2009	2141	Cristea Lucian	impiegat de mișcare	A	14 121943	15.12.2009
2061	Covataru Mușui Vasile	șef district linii	A	45 116549	11.12.2009	2142	Cristea Marin	conductor tren	A	5 125136	11.12.2009
2062	Covrig Dumitrache	șef tren	A	6 114586	09.12.2009	2143	Cristea Mihăiță	revizor ace	A	39 124146	04.12.2009
2063	Covrig Dumitrache	șef tren	A	6 114627	09.12.2009	2144	Cristea Mihăiță	revizor ace	A	39 124760	08.12.2009
2064	Covrig Dumitrache	șef tren	A	6 114668	09.12.2009	2145	Cristea Neculai	impiegat de mișcare	A	14 114374	09.12.2009
2065	Covurlui Nistor	impiegat de mișcare	A	14 114020	09.12.2009	2146	Cristea Neculai	impiegat de mișcare	A	14 114408	09.12.2009
2066	Covurlui Nistor	impiegat de mișcare	A	14 114060	09.12.2009	2147	Cristea Neculai	impiegat de mișcare	A	14 114447	09.12.2009
2067	Covurlui Nistor	impiegat de mișcare	A	14 114093	09.12.2009	2148	Cristea Neculai	impiegat de mișcare	A	14 114491	09.12.2009
2068	Covurlui Nistor	impiegat de mișcare	A	14 114120	09.12.2009	2149	Cristea Nicolae	conductor tren	A	5 125137	11.12.2009
2069	Cozma Gavrilă	revizor cale	A	40 116837	11.12.2009	2150	Cristea Teodor	mec.locom.-automotor	P	26 119108	10.12.2009
2070	Cozma Luminița Florica	revizor ace	A	39 99762	29.09.2009	2151	Cristea Teodor	mec.locom.-automotor	P	26 119109	10.12.2009
2071	Cozma Neculai	șef manevră	A	53 123642	02.12.2009	2152	Cristea Teodor	mec.locom.-automotor	A	26 119110	10.12.2009
2072	Cozma Vistrian	revizor cale	A	40 51039	23.04.2009	2153	Cristea Tiberiu	impiegat de mișcare	A	14 126405	10.12.2009
2073	Craia Marius-Radian	mec.locom.-automotor	P	26 103732	22.09.2009	2154	Cristea Tiberiu	impiegat de mișcare	A	14 126581	10.12.2009
2074	Craia Marius-Radian	mec.locom.-automotor	P	26 103794	22.09.2009	2155	Cristescu Liviu Eugen	impiegat de mișcare	A	14 122506	07.12.2009
2075	Craia Marius-Radian	mec.locom.-automotor	P	26 103874	22.09.2009	2156	Cristian Cristache	acar	A	1 122928	09.12.2009
2076	Craia Marius-Radian	mec.locom.-automotor	A	26 103938	22.09.2009	2157	Cristian Doru	revizor ace	A	39 114520	09.12.2009
2077	Crantea Ani-Paul	acar	A	1 122811	09.12.2009	2158	Cristian Doru	revizor ace	A	39 114524	09.12.2009
2078	Crantea Ani-Paul	acar	A	1 125094	09.12.2009	2159	Cristian Florentin	conductor vagon de dormiți și cușetă	A	62 118560	08.12.2009
2079	Crantea Viorel	manevrant vagoane	A	24 123399	02.12.2009	2160	Cristian Florentin	conductor vagon de dormiți și cușetă	A	62 118561	08.12.2009
2080	Crasuleac Gheorghe	impiegat de mișcare	A	14 104042	29.05.2009	2161	Cristian Gabriel	conductor vagon de dormiți și cușetă	A	62 118562	08.12.2009
2081	Crasuleac Gheorghe	impiegat de mișcare	A	14 104065	29.05.2009	2162	Cristian Gabriel	conductor vagon de dormiți și cușetă	A	62 118563	08.12.2009
2082	Crasuleac Mihai Ghe.	acar	A	1 104027	29.05.2009	2163	Cristian Ilarie	impiegat de mișcare	A	14 121612	30.11.2009
2083	Crasuleac Mihai Ghe.	acar	A	1 104036	29.05.2009						
2084	Crașovan Petrișor	revizor cale	A	40 99144	08.10.2009						
2085	Crăcea Ion Paraschiv	impiegat de mișcare	A	14 122505	07.12.2009						
2086	Crăciun - Pavel Eugen	revizor cale	A	40 75870	15.12.2009						
2087	Crăciun Lidia	acar	A	1 122926	09.12.2009						
2088	Crăciun Nicolae	manevrant vagoane	A	24 127138	09.12.2009						

ASFR - AFER

Autorizații pentru personalul cu responsabilități în siguranța circulației emise conform OMTCT 2262/2005 în perioada 01.01.2010 – 28.02.2010

Nr. crt.	Nume și prenume	Funcție	Autorizație/ Permis*			Data eliberării**
			Tip	Serie	Nr.	
2164	Cristian Mioara	revizor ace	A	39	124147	04.12.2009
2165	Cristian Mioara	revizor ace	A	39	124868	08.12.2009
2166	Cristoaița Gheorghe	operator circ. mișcare (din regulatorul de trafic)	A	35	123957	03.12.2009
2167	Cristoaița Gheorghe	impiecat de mișcare	A	14	124442	07.12.2009
2168	Cristoaița Ion	impiecat de mișcare	A	14	122315	07.12.2009
2169	Crîșan Diana Cristina	acar	A	1	99731	29.09.2009
2170	Crîșan Diana Cristina	acar	A	1	99745	29.09.2009
2171	Crîșan Ioan	mec.locom.-automotor	P	26	119247	10.12.2009
2172	Crîșan Ioan	mec.locom.-automotor	A	26	119248	10.12.2009
2173	Crîșan Mircea	șef district linii	A	45	51199	19.11.2009
2174	Crîșan Petru	șef echipă întreț.cale	A	52	85956	23.04.2009
2175	Criveanu Aurel	revizor ace	A	39	115272	19.11.2009
2176	Crivei Marian	acar	A	1	104118	23.02.2009
2177	Crîngășu Ionela	magaziner comercial	A	19	123546	02.12.2009
2178	Croitoru Adriana	impiecat de mișcare	A	14	124501	07.12.2009
2179	Croitoru Adriana	impiecat de mișcare	A	14	124502	07.12.2009
2180	Croitoru Ion	acar	A	1	115245	19.11.2009
2181	Croitoru Ion	manevrant vagoane	A	24	119167	10.12.2009
2182	Croitoru Iulian Florentin	impiecat de mișcare	A	14	122181	07.12.2009
2183	Croitoru Iulian Florentin	impiecat de mișcare	A	14	122283	07.12.2009
2184	Croitoru Iulian Florentin	impiecat de mișcare	A	14	122388	07.12.2009
2185	Croitoru Lucian	impiecat de mișcare	A	14	122507	07.12.2009
2186	Croitoru Maria	manevrant vagoane	A	24	86923	10.11.2009
2187	Croitoru Sorinel - Cristinel	mec.locom.-automotor	A	26	95754	02.12.2009
2188	Cruceanu Viorica - Petruța	acar	A	1	114744	09.12.2009
2189	Csaki Albert	impiecat de mișcare	A	14	126462	11.12.2009
2190	Csaki Albert	impiecat de mișcare	A	14	126638	11.12.2009
2191	Csaki Erno	impiecat de mișcare	A	14	126012	10.12.2009
2192	Csaki Erno	impiecat de mișcare	A	14	126079	10.12.2009
2193	Csaki Erno	impiecat de mișcare	A	14	126090	10.12.2009
2194	Császár Tibor	mec.locom.-automotor	A	26	91680	01.12.2009
2195	Csatari Lajos Csaba	revizor cale	A	40	51242	19.11.2009
2196	Csiki Tarcali Margit	magaziner comercial	A	19	119098	10.12.2009
2197	Csoka Csaba Antal	revizor cale	A	40	51040	23.04.2009
2198	Csorsz Gavril	șef district linii	A	45	51014	23.04.2009
2199	Cuc Ioan	electromecanic scb	A	10	51149	26.06.2009
2200	Cucerzan Ioan Nicolae	acar	A	1	126259	10.12.2009
2201	Cucerzan Ioan Nicolae	acar	A	1	126318	10.12.2009
2202	Cucerzan Ioan Nicolae	acar	A	1	126325	10.12.2009
2203	Cuconu Radu	mec.locom.-automotor	P	26	113701	21.12.2009
2204	Cuconu Radu	mec.locom.-automotor	A	26	113704	21.12.2009
2205	Cucoș Vasilica	revizor ace	A	39	124148	04.12.2009
2206	Cucoș Vasilica	revizor ace	A	39	124761	08.12.2009
2207	Cucu Nicolae	mec.locom.-automotor	P	26	95764	19.11.2009
2208	Cucu Nicolae	mec.locom.-automotor	P	26	103344	22.09.2009
2209	Cucu Nicolae	mec.locom.-automotor	A	26	103372	22.09.2009
2210	Cucu Nicolae	mec.locom.-automotor	A	26	103489	22.09.2009
2211	Cucu Nicolae	mec.locom.-automotor	P	26	103581	22.09.2009
2212	Cucu Nicolae	mec.locom.-automotor	P	26	103582	22.09.2009
2213	Cucu Nicolae	mec.locom.-automotor	P	26	103583	22.09.2009
2214	Cucu Octavian	conducător vagon de dormit și cușetă	A	62	118808	09.12.2009
2215	Cucu Octavian	conducător vagon de dormit și cușetă	A	62	118809	09.12.2009
2216	Cucuiet Ioan	impiecat de mișcare	A	14	126430	11.12.2009
2217	Cucuiet Ioan	impiecat de mișcare	A	14	126612	11.12.2009
2218	Cucura Gavrilă	șef district linii	A	45	116501	11.12.2009
2219	Cucuruz Ioan	conducător tren	A	5	116846	11.12.2009
2220	Cula Laurențiu Marian	acar	A	1	115215	19.11.2009
2221	Culac Viorica	conducător tren	A	5	79444	03.08.2009
2222	Culea Gheorghe	impiecat de mișcare	A	14	122508	07.12.2009
2223	Culea Ion	impiecat de mișcare	A	14	122509	07.12.2009
2224	Culea Vasile	impiecat de mișcare	A	14	124503	07.12.2009
2225	Culea Vasile	impiecat de mișcare	A	14	124504	07.12.2009
2226	Curăvale Ionel Mihail	impiecat de mișcare	A	14	126862	28.12.2009
2227	Curcan Cecilia	acar	A	1	122050	04.12.2009
2228	Curcan Cecilia	acar	A	1	122985	09.12.2009
2229	Curcan Constanța	acar	A	1	118941	10.12.2009
2230	Curcan Constanța	acar	A	1	122929	09.12.2009
2231	Curcă Florin Ion	revizor ace	A	39	124291	04.12.2009
2232	Curcă Florin-Ion	revizor ace	A	39	124762	08.12.2009
2233	Curescu Petru	revizor cale	A	40	116605	11.12.2009
2234	Cursaru Ionel	mec.locom.-automotor	P	26	95765	19.11.2009
2235	Cursaru Ionel	mec.locom.-automotor	A	26	95776	19.11.2009
2236	Cursaru Ionel	mec.locom.-automotor	A	26	103241	22.09.2009
2237	Cursaru Ionel	mec.locom.-automotor	A	26	103259	22.09.2009
2238	Curta Emilia Marinela	acar	A	1	126254	10.12.2009
2239	Curta Emilia Marinela	acar	A	1	126314	10.12.2009
2240	Curuț Lazăr	impiecat de mișcare	A	14	99792	29.09.2009
2241	Curuț Lazăr	impiecat de mișcare	A	14	99886	29.09.2009
2242	Curuț Lazăr	impiecat de mișcare	A	14	99922	29.09.2009
2243	Cuținov Elena	impiecat de mișcare	A	14	122510	07.12.2009
2244	Czanca Daniela Lucica	revizor ace	A	39	99763	29.09.2009
2245	Czanca Daniela Lucica	revizor ace	A	39	99769	29.09.2009
2246	Czeran Petru	impiecat de mișcare	A	14	126463	11.12.2009
2247	Dabija Aurel	impiecat de mișcare	A	14	126552	11.12.2009
2248	Dabija Aurel	impiecat de mișcare	A	14	126723	11.12.2009
2249	Dabija Aurel	impiecat de mișcare	A	14	126725	11.12.2009
2250	Dad Nicolae	impiecat de mișcare	A	14	126874	28.12.2009
2251	Dafinescu Ion	impiecat de mișcare	A	14	122120	04.12.2009
2252	Dafinescu Ion	impiecat de mișcare	A	14	122182	07.12.2009
2253	Dafinescu Ion	impiecat de mișcare	A	14	122284	07.12.2009
2254	Dafinescu Ion	impiecat de mișcare	A	14	122389	07.12.2009
2255	Daian Virgil	mec.locom.-automotor	A	26	125315	17.12.2009
2256	Dalcă Ionel	revizor cale	A	40	116792	11.12.2009
2257	Dalics Daniel Engelbert	șef district scb	A	46	51134	23.06.2009
2258	Damaschin Daniel	impiecat de mișcare	A	14	122511	07.12.2009
2259	Damaschin Daniel	impiecat de mișcare	A	14	124368	07.12.2009
2260	Damian Daniel	impiecat de mișcare	A	14	126026	10.12.2009
2261	Damian Daniel	impiecat de mișcare	A	14	126094	10.12.2009
2262	Damian Daniel	impiecat de mișcare	A	14	126106	10.12.2009
2263	Damian Ionuț-Marian	conducător tren	A	5	114781	09.12.2009
2264	Damian Ionuț-Marian	conducător tren	A	5	114842	09.12.2009
2265	Damian Ionuț-Marian	conducător tren	A	5	114903	09.12.2009
2266	Damian Liviu Rareș	impiecat de mișcare	A	14	126027	10.12.2009
2267	Damian Liviu Rareș	impiecat de mișcare	A	14	126095	10.12.2009
2268	Damian Liviu Rareș	impiecat de mișcare	A	14	126121	10.12.2009
2269	Damian Marius Valeriu	șef district linii	A	45	85944	23.04.2009
2270	Damian Samoilă	revizor tehnic vagoane	A	43	116854	11.12.2009
2271	Damian Silviu Adrian	impiecat de mișcare	A	14	126379	10.12.2009
2272	Damian Silviu Adrian	impiecat de mișcare	A	14	126564	10.12.2009
2273	Damian Tudorel Toader	impiecat de mișcare	A	14	114159	09.12.2009
2274	Damian Tudorel Toader	impiecat de mișcare	A	14	114262	09.12.2009
2275	Damian Tudorel Toader	impiecat de mișcare	A	14	114265	09.12.2009
2276	Damian Tudorel Toader	impiecat de mișcare	A	14	114281	09.12.2009
2277	Damian Tudorel Toader	impiecat de mișcare	A	14	114283	09.12.2009
2278	Dan Alexandru	păzitor barieră	A	36	118964	10.12.2009
2279	Dan Constantin	electromecanic scb	A	10	124032	04.12.2009
2280	Dan Constantin	impiecat de mișcare	A	14	124443	07.12.2009
2281	Dan Emil	revizor cale	A	40	116793	11.12.2009
2282	Dan Gheorghe	conducător tren	A	5	116843	11.12.2009
2283	Dan Gheorghe	conducător tren	A	5	116844	11.12.2009
2284	Dan Gheorghe	conducător tren	A	5	116845	11.12.2009
2285	Dan Ioan - Adrian	mec.locom.-automotor	A	26	91381	24.09.2009
2286	Dan Ioan Marin	șef district linii	A	45	85945	23.04.2009
2287	Dan Ioan-Adrian	mec.locom.-automotor	A	26	119199	10.12.2009
2288	Dan Marian	conducător tren macara	A	4	124891	08.12.2009
2289	Dan Marian	macaragiul tren intervenție	A	17	124902	08.12.2009
2290	Dan Mariana	impiecat de mișcare	A	14	126493	11.12.2009
2291	Dan Mariana	impiecat de mișcare	A	14	126672	11.12.2009
2292	Dan Neculae-Vasile	mec.locom.-automotor	A	26	91674	15.12.2009
2293	Dan Nicușor	conducător tren	A	5	123774	02.12.2009
2294	Dana Florin	revizor cale	A	40	51206	19.11.2009
2295	Danci Daniel Ghe.	electromecanic scb	A	10	51120	26.06.2009
2296	Danciu Eugen	manevrant vagoane	A	24	123400	02.12.2009
2297	Dancu Marian	impiecat de mișcare	A	14	122512	07.12.2009
2298	Dandu Neculai	mec.locom.-automotor	A	26	101090	04.12.2009
2299	Daneliuc Nicolae Gabriel	impiecat de mișcare	A	14	126406	10.12.2009
2300	Daneliuc Nicolae Gabriel	impiecat de mișcare	A	14	126582	10.12.2009
2301	Daniilă Ioan	șef stație	A	54	102726	23.02.2009
2302	Daniilă Ioan	șef stație	A	54	102749	23.02.2009
2303	Daniilă Ioan	șef stație	A	54	102768	23.02.2009
2304	Daniilă Ioan	șef stație	A	54	102779	23.02.2009
2305	Darie Ion	șef tren	A	6	75872	15.12.2009
2306	Darie Ion	șef tren	A	6	75883	17.12.2009
2307	Darie Ion	impiecat de mișcare	A	14	122316	07.12.2009
2308	Darie Ion	impiecat de mișcare	A	14	122513	07.12.2009
2309	Darie Ionela	impiecat de mișcare	A	14	75744	07.10.2009
2310	Daroczi Janos Dorel	șef district linii	A	45	51200	19.11.2009
2311	Dascălu Marian	acar	A	1	126165	10.12.2009
2312	Dascălu Marian	acar	A	1	126198	10.12.2009
2313	Dascălu Nicu	conducător vagon de dormit și cușetă	A	62	118566	08.12.2009
2314	Dascălu Nicu	conducător vagon de dormit și cușetă	A	62	118567	08.12.2009
2315	Dascălu Petru	șef tren	A	6	123832	03.12.2009
2316	Dascălu Petru	șef tren	A	6	123833	03.12.2009
2317	Dascălu Petru	șef tren	A	6	123911	03.12.2009
2318	Dascălu Romeo Daniel	acar	A	1	126166	10.12.2009
2319	Dascălu Romeo Daniel	acar	A	1	126199	10.12.2009
2320	Datcu Iuliana Anca	operator circ. mișcare (din regulatorul de trafic)	A	35	123958	03.12.2009
2321	David Alexandru	șef manevră	A	53	123649	02.12.2009

ASFR - AFER

Autorizații pentru personalul cu responsabilități în siguranța circulației emise conform OMTCT 2262/2005 în perioada 01.01.2010 – 28.02.2010

Nr. crt.	Nume și prenume	Funcție	Autorizație/ Permis*			Data eliberării**
			Tip	Serie	Nr.	
2322	David Dănuț Romică	conducător tren	A	5	125138	11.12.2009
2323	David Petrică	manevrant vagoane	A	24	125356	17.12.2009
2324	David Vasile	revizor cale	A	40	124013	03.12.2009
2325	Dălălașu Alxandru	acar	A	1	126362	10.12.2009
2326	Dălălașu Alxandru	acar	A	1	126363	10.12.2009
2327	Dălălașu Alxandru	acar	A	1	126372	10.12.2009
2328	Dămian Alexandru	șef district linii	A	45	116550	11.12.2009
2329	Dănăilă Bobeică Sorin	șef tren	A	6	125341	17.12.2009
2330	Dănăilă Neculai	șef tren	A	6	114588	09.12.2009
2331	Dănăilă Neculai	șef tren	A	6	114629	09.12.2009
2332	Dănăilă Neculai	șef tren	A	6	114670	09.12.2009
2333	Dănculescu Ionel	împiegat de mișcare	A	14	99133	18.09.2009
2334	Dănilă Alexandru	mecl.locom.-automotor	A	26	119200	10.12.2009
2335	Dănilă Daniel	mecl.locom.-automotor	P	26	75904	17.12.2009
2336	Dănilă Gheorghe	șef tren	A	6	102907	29.05.2009
2337	Dănilă Gheorghe	șef tren	A	6	102929	29.05.2009
2338	Dănilă Gheorghe	șef tren	A	6	102951	29.05.2009
2339	Dănilă Gheorghe	șef tren	A	6	102973	03.09.2009
2340	Dănilă Petrișor	operator circ.mișcare (din regulatorul de trafic)	A	35	122009	04.12.2009
2341	Dărăban Gavril	mecl.locom.-automotor	P	26	121918	10.12.2009
2342	Dărăban Gavril	mecl.locom.-automotor	A	26	121919	10.12.2009
2343	Dărăban Ioan	mecl.locom.-automotor	P	26	91581	25.11.2009
2344	Dărăban Ioan	mecl.locom.-automotor	A	26	91588	25.11.2009
2345	Dărăban Ioan	mecl.locom.-automotor	P	26	91591	25.11.2009
2346	Dăriuță C-tin Doru	conducător vagon de dormiți și cușetă	A	62	118564	08.12.2009
2347	Dăriuță C-tin Doru	conducător vagon de dormiți și cușetă	A	62	118565	08.12.2009
2348	Dăscălița Marin	revizor ace	A	39	124149	04.12.2009
2349	Dăscălița Marian	revizor ace	A	39	124763	08.12.2009
2350	Deack Ioan	mecl.locom.-automotor	A	26	119201	10.12.2009
2351	Deaconeasa Vasile	mecl.locom.-automotor	A	26	119202	10.12.2009
2352	Deaconu Gheorghe	șef tren	A	6	120241	14.12.2009
2353	Deaconu Ioana	păzitor barieră	A	36	72913	23.02.2009
2354	Deak Elena	împiegat de mișcare	A	14	126533	11.12.2009
2355	Deak Elena	împiegat de mișcare	A	14	126694	11.12.2009
2356	Deak Elena	împiegat de mișcare	A	14	126702	11.12.2009
2357	Deciov Ioan	revizor cale	A	40	116606	11.12.2009
2358	Dedu Eugen	revizor cale	A	40	116723	09.12.2009
2359	Dedu Ghe. Nicolae	manevrant vagoane	A	24	123392	02.12.2009
2360	Dedu Marcel	mecl.locom.-automotor	P	26	95314	09.10.2009
2361	Dedu Marcel	mecl.locom.-automotor	P	26	95339	09.10.2009
2362	Dedu Năstase	conducător vagon de dormiți și cușetă	A	62	118568	08.12.2009
2363	Dedu Năstase	conducător vagon de dormiți și cușetă	A	62	118569	08.12.2009
2364	Degan Emil	acar	A	1	126361	10.12.2009
2365	Degan Emil	acar	A	1	126364	10.12.2009
2366	Deleoa Ion	șef tren	A	6	120242	14.12.2009
2367	Delea Ion	șef tren	A	6	125378	21.12.2009
2368	Delea Ion	șef tren	A	6	125391	21.12.2009
2369	Delistan Victor	șef echipă întreț.cale	A	52	51194	15.04.2009
2370	Delistoian Măriuța	operator circ.mișcare (din regulatorul de trafic)	A	35	123959	03.12.2009
2371	Demeter Maria	păzitor barieră	A	36	126851	28.12.2009
2372	Demeter Maria	păzitor barieră	A	36	126852	28.12.2009
2373	Demeter Nagy Maria	revizor ace	A	39	126753	11.12.2009
2374	Demeter Nagy Maria	revizor ace	A	39	126772	11.12.2009
2375	Demeter Vass Ferencz	împiegat de mișcare	A	14	99793	29.09.2009
2376	Demian Nicolae Călin	revizor cale	A	40	116674	11.12.2009
2377	Demian Petru	păzitor barieră	A	36	126818	11.12.2009
2378	Demian Petru	păzitor barieră	A	36	126849	11.12.2009
2379	Demian Viorel	acar	A	1	126253	10.12.2009
2380	Demian Viorel	acar	A	1	126315	10.12.2009
2381	Demșa Ioan	revizor cale	A	40	116675	11.12.2009
2382	Diaconescu Daniel	conducător tren	A	5	125139	11.12.2009
2383	Diaconu Constantin	acar	A	1	114298	09.12.2009
2384	Diaconu Constantin	acar	A	1	114310	09.12.2009
2385	Diaconu Laurențiu	acar	A	1	114299	09.12.2009
2386	Diaconu Laurențiu	acar	A	1	114311	09.12.2009
2387	Diaconu Sanda	conducător tren	A	5	114782	09.12.2009
2388	Diaconu Sanda	conducător tren	A	5	114843	09.12.2009
2389	Diaconu Sanda	conducător tren	A	5	114904	09.12.2009
2390	Diaconu Sanda	conducător tren	A	5	114964	09.12.2009
2391	Diaconu Stelian	mecl.locom.-automotor	P	26	103539	22.09.2009
2392	Diaconu Stelian	mecl.locom.-automotor	P	26	103795	22.09.2009
2393	Diaconu Stelian	mecl.locom.-automotor	P	26	103875	22.09.2009
2394	Diaconu Stelian	mecl.locom.-automotor	A	26	103939	22.09.2009
2395	Diaconu Stelian	mecl.locom.-automotor	P	26	106040	22.09.2009
2396	Diăfinto Liviu	mecl.locom.-automotor	P	26	119249	10.12.2009
2397	Diăfinto Liviu	mecl.locom.-automotor	A	26	119250	10.12.2009
2398	Dică Cătălin	conducător tren	A	5	114783	09.12.2009
2399	Dică Cătălin	conducător tren	A	5	114844	09.12.2009
2400	Dică Cătălin	conducător tren	A	5	114905	09.12.2009
2401	Dică Cătălin	conducător tren	A	5	114965	09.12.2009
2402	Dică Ion	șef tren	A	6	120196	14.12.2009
2403	Dide Valentin	conducător tren	A	5	125140	11.12.2009
2404	Dietrich Iosif	mecl.locom.-automotor	P	26	119092	10.12.2009
2405	Dietrich Iosif	mecl.locom.-automotor	A	26	119093	10.12.2009
2406	Dima Cecilian	acar	A	1	114534	09.12.2009
2407	Dima Cecilian	acar	A	1	114554	09.12.2009
2408	Dima Marian	manevrant vagoane	A	24	123412	02.12.2009
2409	Dima Marin	șef manevr	A	53	91606	08.12.2009
2410	Dima Nicolae	șef echipă întreț.cale	A	52	127359	15.12.2009
2411	Dima Vasile	revizor tehnic vagoane	A	43	124947	09.12.2009
2412	Dimancea Georgel	împiegat de mișcare	A	14	124465	07.12.2009
2413	Dimitiu Constantin Cătălin	conducător vagon de dormiți și cușetă	A	62	118570	08.12.2009
2414	Dimitiu Constantin Cătălin	conducător vagon de dormiți și cușetă	A	62	118571	08.12.2009
2415	Dimofte Florinel	acar	A	1	114745	09.12.2009
2416	Dina Angela	magaziner comercial	A	19	123547	02.12.2009
2417	Dincă Chiriachița	păzitor barieră	A	36	118899	10.12.2009
2418	Dincă Constantin	electromecanic scb	A	10	124033	04.12.2009
2419	Dincă Florin	mecl.locom.-automotor	P	26	103733	22.09.2009
2420	Dincă Florin	mecl.locom.-automotor	P	26	103796	22.09.2009
2421	Dincă Florin	mecl.locom.-automotor	P	26	103876	22.09.2009
2422	Dincă Florin	mecl.locom.-automotor	A	26	103940	22.09.2009
2423	Dincă Grigore	acar	A	1	122930	09.12.2009
2424	Dincă Ion	șef tren	A	6	120133	14.12.2009
2425	Dincă Marcica	manevrant vagoane	A	24	86930	11.11.2009
2426	Dincă Maria	revizor ace	A	39	124764	08.12.2009
2427	Dincă Maria	revizor ace	A	39	124933	09.12.2009
2428	Dincă Marian	șef tren	A	6	120243	14.12.2009
2429	Dinescu Emil	mecl.locom.-automotor	A	26	125288	17.12.2009
2430	Dini Marian	șef tren	A	6	120116	14.12.2009
2431	Dinica Nicolae	manevrant vagoane	A	24	123404	02.12.2009
2432	Dinicu C-ta Valentina	împiegat de mișcare	A	14	122121	04.12.2009
2433	Dinicu C-ta Valentina	împiegat de mișcare	A	14	122183	07.12.2009
2434	Dinicu C-ta Valentina	împiegat de mișcare	A	14	122390	07.12.2009
2435	Dinicu Georgică	conducător tren	A	5	122084	14.12.2009
2436	Dinicu Ștefan	acar	A	1	122098	04.12.2009
2437	Diniță Ghe. Florian	împiegat de mișcare	A	14	122122	04.12.2009
2438	Diniță Ghe. Florian	împiegat de mișcare	A	14	122184	07.12.2009
2439	Diniță Ghe. Florian	împiegat de mișcare	A	14	122285	07.12.2009
2440	Diniță Ghe. Florian	împiegat de mișcare	A	14	122391	07.12.2009
2441	Dinovici Vasile	conducător vagon de dormiți și cușetă	A	62	118810	09.12.2009
2442	Dinovici Vasile	conducător vagon de dormiți și cușetă	A	62	118811	09.12.2009
2443	Dinu Adrian	mecl.locom.-automotor	P	26	103734	22.09.2009
2444	Dinu Adrian	mecl.locom.-automotor	P	26	103797	22.09.2009
2445	Dinu Adrian	mecl.locom.-automotor	P	26	103877	22.09.2009
2446	Dinu Adrian	mecl.locom.-automotor	A	26	103941	22.09.2009
2447	Dinu Alexandru Marius	revizor ace	A	39	124150	04.12.2009
2448	Dinu Aurel	mecl.locom.-automotor	A	26	103177	22.09.2009
2449	Dinu Aurel	mecl.locom.-automotor	A	26	103292	22.09.2009
2450	Dinu Aurel	mecl.locom.-automotor	P	26	103345	22.09.2009
2451	Dinu Aurel	mecl.locom.-automotor	A	26	103373	22.09.2009
2452	Dinu Aurel	mecl.locom.-automotor	A	26	103436	22.09.2009
2453	Dinu Aurel	mecl.locom.-automotor	A	26	103477	22.09.2009
2454	Dinu Aurel	mecl.locom.-automotor	P	26	103584	22.09.2009
2455	Dinu Aurel	mecl.locom.-automotor	P	26	103585	22.09.2009
2456	Dinu Aurel	mecl.locom.-automotor	P	26	103586	22.09.2009
2457	Dinu Aurelia	împiegat de mișcare	A	14	122629	08.12.2009
2458	Dinu Aurelia	împiegat de mișcare	A	14	122725	08.12.2009
2459	Dinu Aurelia	împiegat de mișcare	A	14	124622	07.12.2009
2460	Dinu Catiușa Monica	magaziner comercial	A	19	123548	02.12.2009
2461	Dinu Constantin	conducător vagon de dormiți și cușetă	A	62	118572	08.12.2009
2462	Dinu Constantin	conducător vagon de dormiți și cușetă	A	62	118573	08.12.2009
2463	Dinu Constantin	montator i scb	A	32	124302	04.12.2009
2464	Dinu Constanța	magaziner comercial	A	19	123525	02.12.2009
2465	Dinu Cornel	mecl.locom.-automotor	A	26	103848	22.09.2009
2466	Dinu Cornel	mecl.locom.-automotor	A	26	106003	22.09.2009
2467	Dinu Cornel	mecl.locom.-automotor	A	26	106015	22.09.2009
2468	Dinu Cornel	mecl.locom.-automotor	A	26	106024	22.09.2009
2469	Dinu Cornel	mecl.locom.-automotor	A	26	106076	22.09.2009
2470	Dinu Cornel	mecl.locom.-automotor	P	26	106089	22.09.2009
2471	Dinu Cornel	mecl.locom.-automotor	A	26	106104	22.09.2009
2472	Dinu Cosmin Eugen	conducător tren	A	5	127203	09.12.2009
2473	Dinu Cosmin Eugen	conducător tren	A	5	127245	09.12.2009
2474	Dinu Cosmin Eugen	conducător tren	A	5	127287	09.12.2009
2475	Dinu Cristian	împiegat de mișcare	A	14	124369	07.12.2009
2476	Dinu Daniel	împiegat de mișcare	A	14	122484	07.12.2009
2477	Dinu Florin	operator circ.mișcare	A	35	123960	03.12.2009

ASFR - AFER

Autorizații pentru personalul cu responsabilități în siguranța circulației emise conform OMTCT 2262/2005 în perioada 01.01.2010 – 28.02.2010

Nr. crt.	Nume și prenume	Funcție	Autorizație/ Permis*			Data eliberării**
			Tip	Serie	Nr.	
		(din regulatoarea de trafic)				
2478	Dinu Gheorghe	acar	A	1	114322	09.12.2009
2479	Dinu Gheorghe	acar	A	1	114330	09.12.2009
2480	Dinu Ileana	revizor ace	A	39	124151	04.12.2009
2481	Dinu Ion	acar	A	1	122051	04.12.2009
2482	Dinu Ion	revizor ace	A	39	124152	04.12.2009
2483	Dinu Ion	revizor ace	A	39	124765	08.12.2009
2484	Dinu Ionel	mec.locom.-automotor	A	26	103178	22.09.2009
2485	Dinu Ionel	mec.locom.-automotor	A	26	103293	22.09.2009
2486	Dinu Ionel	mec.locom.-automotor	P	26	103346	22.09.2009
2487	Dinu Ionel	mec.locom.-automotor	A	26	103374	22.09.2009
2488	Dinu Ionel	mec.locom.-automotor	A	26	103437	22.09.2009
2489	Dinu Ionel	mec.locom.-automotor	A	26	103491	22.09.2009
2490	Dinu Ionel	mec.locom.-automotor	P	26	103587	22.09.2009
2491	Dinu Ionel	mec.locom.-automotor	P	26	103588	22.09.2009
2492	Dinu Ionel	mec.locom.-automotor	P	26	103589	22.09.2009
2493	Dinu Ionel Sandu	impiegat de mișcare	A	14	124505	07.12.2009
2494	Dinu Ionel Sandu	impiegat de mișcare	A	14	124506	07.12.2009
2495	Dinu Iulian	păzitor barieră	A	36	114343	09.12.2009
2496	Dinu Iulian	păzitor barieră	A	36	114349	09.12.2009
2497	Dinu Iuliana	impiegat de mișcare	A	14	122516	07.12.2009
2498	Dinu Marcel	impiegat de mișcare	A	14	122330	07.12.2009
2499	Dinu Marian	mec.locom.-automotor	P	26	103735	22.09.2009
2500	Dinu Marian	mec.locom.-automotor	P	26	103783	22.09.2009
2501	Dinu Marian	mec.locom.-automotor	P	26	103878	22.09.2009
2502	Dinu Marian	mec.locom.-automotor	A	26	103942	22.09.2009
2503	Dinu Marian	operator circ.mișcare (din regulatoarea de trafic)	A	35	122010	04.12.2009
2504	Dinu Marian Vasile	manevrant vagoane	A	24	123405	02.12.2009
2505	Dinu Mirela	magaziner comercial	A	19	123550	02.12.2009
2506	Dinu Nicolae	mec.locom.-automotor	A	26	103179	22.09.2009
2507	Dinu Nicolae	mec.locom.-automotor	A	26	103306	22.09.2009
2508	Dinu Nicolae	mec.locom.-automotor	A	26	103375	22.09.2009
2509	Dinu Nicolae	mec.locom.-automotor	A	26	103438	22.09.2009
2510	Dinu Nicolae	mec.locom.-automotor	A	26	103492	22.09.2009
2511	Dinu Nicolae	mec.locom.-automotor	P	26	103590	22.09.2009
2512	Dinu Nicolae	mec.locom.-automotor	P	26	103591	22.09.2009
2513	Dinu Nicolae	mec.locom.-automotor	P	26	103592	22.09.2009
2514	Dinu Nicolae	acar	A	1	122813	09.12.2009
2515	Dinu Nicolae	acar	A	1	125096	09.12.2009
2516	Dinu Nicoleta	revizor ace	A	39	124153	04.12.2009
2517	Dinu Valentin Vasile	șef tren	A	6	102992	03.09.2009
2518	Dinu Valentin Vasile	șef tren	A	6	102999	03.09.2009
2519	Dinu Valentin Vasile	șef tren	A	6	104006	03.09.2009
2520	Dinu Valentin Vasile	șef tren	A	6	104013	03.09.2009
2521	Dinu Valentin Vasile	șef tren	A	6	104020	03.09.2009
2522	Dinu Valeriu	electromecanic scb	A	10	124086	04.12.2009
2523	Dinu Vasile	revizor ace	A	39	124154	04.12.2009
2524	Dinu Vasile	revizor ace	A	39	124766	08.12.2009
2525	Dițoiu Gheorghe	șef tren	A	6	120244	14.12.2009
2526	Dimbean Ioan Ovidiu	impiegat de mișcare	A	14	126407	10.12.2009
2527	Dimbean Ioan Ovidiu	impiegat de mișcare	A	14	126583	10.12.2009
2528	Dimbean Ioan Ovidiu	impiegat de mișcare	A	14	126601	10.12.2009
2529	Dimină George	conducător vagon de dormit și cușetă	A	62	118812	09.12.2009
2530	Dimină George	conducător vagon de dormit și cușetă	A	62	118813	09.12.2009
2531	Dobai Gavril	mec.locom.-automotor	P	26	119126	10.12.2009
2532	Dobai Gavril	mec.locom.-automotor	A	26	119135	10.12.2009
2533	Dobai Gavril	mec.locom.-automotor	A	26	119150	10.12.2009
2534	Dobândă Virgiliu	conducător vagon de dormit și cușetă	A	62	118814	09.12.2009
2535	Dobândă Virgiliu	conducător vagon de dormit și cușetă	A	62	118815	09.12.2009
2536	Dobre Carmen Ionela	acar	A	1	118942	10.12.2009
2537	Dobre Constantina	acar	A	1	115228	19.11.2009
2538	Dobre Costel	acar	A	1	115246	19.11.2009
2539	Dobre Dumitru	mec.locom.-automotor	A	26	103214	22.09.2009
2540	Dobre Dumitru	mec.locom.-automotor	A	26	103215	22.09.2009
2541	Dobre Dumitru	mec.locom.-automotor	A	26	103242	22.09.2009
2542	Dobre Dumitru	mec.locom.-automotor	A	26	103260	22.09.2009
2543	Dobre Fred Adrian	impiegat de mișcare	A	14	122517	07.12.2009
2544	Dobre Ion	mec.locom.-automotor	A	26	103180	22.09.2009
2545	Dobre Ion	mec.locom.-automotor	A	26	103307	22.09.2009
2546	Dobre Ion	mec.locom.-automotor	A	26	103376	22.09.2009
2547	Dobre Ion	mec.locom.-automotor	A	26	103439	22.09.2009
2548	Dobre Ion	mec.locom.-automotor	A	26	103493	22.09.2009
2549	Dobre Ion	mec.locom.-automotor	P	26	103593	22.09.2009
2550	Dobre Ion	mec.locom.-automotor	P	26	103594	22.09.2009
2551	Dobre Ion	mec.locom.-automotor	P	26	103595	22.09.2009
2552	Dobre Ionel	operator circ.mișcare (din regulatoarea de trafic)	A	35	123989	03.12.2009
2553	Dobre Necula Alex.	șef manevră	A	53	123648	02.12.2009
2554	Dobre Nicoleta	acar	A	1	118943	10.12.2009
2555	Dobre Olga Liliana	revizor ace	A	39	124237	04.12.2009
2556	Dobre Olga-Liliana	revizor ace	A	39	124767	08.12.2009
2557	Dobre Paulică	conducător tren	A	5	125141	11.12.2009
2558	Dobre Rodica	conducător tren	A	5	123775	02.12.2009
2559	Dobre Sandu	manevrant vagoane	A	24	123406	02.12.2009
2560	Dobre Valerică	conducător vagon de dormit și cușetă	A	62	118574	08.12.2009
2561	Dobre Valerică	conducător vagon de dormit și cușetă	A	62	118575	08.12.2009
2562	Dobre Vasile	acar	A	1	122931	09.12.2009
2563	Dobre Vilian	mec.locom.-automotor	A	26	124059	16.11.2009
2564	Dobre Vilian	mec.locom.-automotor	A	26	124061	16.11.2009
2565	Dobre Vilian	mec.locom.-automotor	P	26	124067	16.11.2009
2566	Dobre Vilian	mec.locom.-automotor	P	26	124070	16.11.2009
2567	Dobre Vilian	mec.locom.-automotor	P	26	124071	16.11.2009
2568	Dobrea Nelu	șef manevră	A	53	75868	15.12.2009
2569	Dobrescu Dumitru	acar	A	1	114535	09.12.2009
2570	Dobrescu Dumitru	acar	A	1	114555	09.12.2009
2571	Dobrescu Mihai	impiegat de mișcare	A	14	114375	09.12.2009
2572	Dobrescu Mihai	impiegat de mișcare	A	14	114492	09.12.2009
2573	Dobrin Cristinel	manevrant vagoane	A	24	123408	02.12.2009
2574	Dobrin Fănel Marin	conducător vagon de dormit și cușetă	A	62	118576	08.12.2009
2575	Dobrin Fănel Marin	conducător vagon de dormit și cușetă	A	62	118577	08.12.2009
2576	Dobrin Mihăiță Paul	conducător tren	A	5	123776	02.12.2009
2577	Dobrițan Ilie	conducător tren	A	5	125142	11.12.2009
2578	Dobrogeanu Ion	impiegat de mișcare	A	14	124491	07.12.2009
2579	Dobrogeanu Ion	impiegat de mișcare	A	14	124492	07.12.2009
2580	Dobrotă Aurel	revizor ace	A	39	126764	11.12.2009
2581	Dobrotă Aurel	revizor ace	A	39	126783	11.12.2009
2582	Dobrotă Aurel	revizor ace	A	39	126785	11.12.2009
2583	Dochia Ioan	revizor cale	A	40	116676	11.12.2009
2584	Dotu Mirrel	conducător vagon de dormit și cușetă	A	62	118578	08.12.2009
2585	Dotu Mirrel	conducător vagon de dormit și cușetă	A	62	118579	08.12.2009
2586	Dogaru Camelia	acar	A	1	114747	09.12.2009
2587	Dogaru Constantin	impiegat de mișcare	A	14	126531	11.12.2009
2588	Dogaru Constantin	impiegat de mișcare	A	14	126680	11.12.2009
2589	Dogaru George	conducător tren	A	5	125143	11.12.2009
2590	Dogaru Gheorghe	impiegat de mișcare	A	14	122518	07.12.2009
2591	Dogaru Gheorghe	impiegat de mișcare	A	14	124370	07.12.2009
2592	Dogaru Gina	impiegat de mișcare	A	14	122123	04.12.2009
2593	Dogaru Gina	impiegat de mișcare	A	14	122185	07.12.2009
2594	Dogaru Gina	impiegat de mișcare	A	14	122286	07.12.2009
2595	Dogaru Gina	impiegat de mișcare	A	14	122392	07.12.2009
2596	Dogaru Gligori	revizor tehnic vagoane	A	43	75741	25.09.2009
2597	Dogaru Nicolae	mec.locom.-automotor	A	26	75848	27.11.2009
2598	Dogaru Petre	manevrant vagoane	A	24	123409	02.12.2009
2599	Dogaru Ștefan	manevrant vagoane	A	24	123410	02.12.2009
2600	Dogaru Victor	manevrant vagoane	A	24	123411	02.12.2009
2601	Dogeanu Victor	șef manevră	A	53	123647	02.12.2009
2602	Dohotar Grigore	revizor cale și puncte periculoase	A	42	51159	15.04.2009
2603	Dohotar Luminița-Nicoleta	impiegat de mișcare	A	14	75865	15.12.2009
2604	Dolete Ion	șef manevră	A	53	123646	02.12.2009
2605	Dolete Marian	impiegat de mișcare	A	14	122630	08.12.2009
2606	Dolete Marian	impiegat de mișcare	A	14	122768	08.12.2009
2607	Dolhascanu Gheorghe	acar	A	1	91687	23.12.2009
2608	Domide Lazăr	revizor cale	A	40	51041	23.04.2009
2609	Domșa Augustin	mec.locom.-automotor	P	26	119251	10.12.2009
2610	Domșa Augustin	mec.locom.-automotor	A	26	119252	10.12.2009
2611	Don Ilie - Adrian	mec.locom.-automotor	A	26	125407	28.12.2009
2612	Don Ilie - Adrian	mec.locom.-automotor	A	26	125411	28.12.2009
2613	Donchev Florescu Violeta	magaziner comercial	A	19	123551	02.12.2009
2614	Doncu Mihai	conducător vagon de dormit și cușetă	A	62	118580	08.12.2009
2615	Doncu Mihai	conducător vagon de dormit și cușetă	A	62	118581	08.12.2009
2616	Donea Alin	macaragu tren intervenție	A	17	124903	08.12.2009
2617	Donec Constantin	șef tren	A	6	102872	03.09.2009
2618	Donec Constantin	șef tren	A	6	102877	03.09.2009
2619	Donec Constantin	șef tren	A	6	102882	03.09.2009
2620	Donec Constantin	șef tren	A	6	102887	03.09.2009
2621	Donec Constantin	șef tren	A	6	102892	03.09.2009
2622	Donisan Viorel	acar	A	1	104028	29.05.2009
2623	Donisan Viorel	acar	A	1	104037	29.05.2009
2624	Donose Anișoara	acar	A	1	114738	09.12.2009
2625	Donose Tudorel	șef tren	A	6	114589	09.12.2009
2626	Donose Tudorel	șef tren	A	6	114630	09.12.2009

ASFR - AFER

Autorizații pentru personalul cu responsabilități în siguranța circulației emise conform OMTCT 2262/2005 în perioada 01.01.2010 – 28.02.2010

Nr. crt.	Nume și prenume	Funcție	Autorizație/ Permis*			Data eliberării**
			Tip	Serie	Nr.	
2627	Donose Tudorel	șef tren	A	6	114671	09.12.2009
2628	Dorin Mihai	picher	A	37	51174	15.04.2009
2629	Doringă Violeta	manevrant vagoane	A	24	86931	11.11.2009
2630	Dorobanțu Marinel	impiegat de mișcare	A	14	114376	09.12.2009
2631	Dorobanțu Marinel	impiegat de mișcare	A	14	114409	09.12.2009
2632	Dorobanțu Marinel	impiegat de mișcare	A	14	114448	09.12.2009
2633	Dorobanțu Marinel	impiegat de mișcare	A	14	114493	09.12.2009
2634	Doroitei Ioan	conductor vagon de dormiți și cușetă	A	62	118582	08.12.2009
2635	Doroitei Ioan	conductor vagon de dormiți și cușetă	A	62	118583	08.12.2009
2636	Doroitei Ioan	operator circ.mișcare (din regulatorul de trafic)	A	35	123982	03.12.2009
2637	Dosca Constantin	revizor cale	A	40	124002	03.12.2009
2638	Dracea Constantin	revizor cale	A	40	124014	03.12.2009
2639	Dragă Mihăiță	acar	A	1	115216	19.11.2009
2640	Dragne Florian	operator circ.mișcare (din regulatorul de trafic)	A	35	123990	03.12.2009
2641	Dragne Ionel	manevrant vagoane	A	24	124992	10.12.2009
2642	Dragnea Florin	impiegat de mișcare	A	14	124652	07.12.2009
2643	Dragnea Florin	impiegat de mișcare	A	14	124678	07.12.2009
2644	Dragnea Florin	impiegat de mișcare	A	14	124693	07.12.2009
2645	Dragnea Ilie	electromecanic scb	A	10	124034	04.12.2009
2646	Dragnea Marian - Nicușor	mec.locom.-automotor	P	26	95393	12.10.2009
2647	Dragnea Marin	mec.locom.-automotor	P	26	103736	22.09.2009
2648	Dragnea Marin	mec.locom.-automotor	P	26	103799	22.09.2009
2649	Dragnea Marin	mec.locom.-automotor	P	26	103879	22.09.2009
2650	Dragnea Marin	mec.locom.-automotor	A	26	103943	22.09.2009
2651	Dragnea Marin	mec.locom.-automotor	P	26	106041	22.09.2009
2652	Dragodan Adrian	impiegat de mișcare	A	14	115291	19.11.2009
2653	Dragomir Alexandru	manevrant vagoane	A	24	123403	02.12.2009
2654	Dragomir Aurora	montator i scb	A	32	124322	04.12.2009
2655	Dragomir Emilian	șef manevră	A	53	99137	23.09.2009
2656	Dragomir Florian Tiberiu	impiegat de mișcare	A	14	122144	04.12.2009
2657	Dragomir Florian Tiberiu	impiegat de mișcare	A	14	122186	07.12.2009
2658	Dragomir Florian Tiberiu	impiegat de mișcare	A	14	122393	07.12.2009
2659	Dragomir Georgeta	impiegat de mișcare	A	14	122124	04.12.2009
2660	Dragomir Georgeta	impiegat de mișcare	A	14	122145	04.12.2009
2661	Dragomir Georgeta	impiegat de mișcare	A	14	122187	07.12.2009
2662	Dragomir Georgeta	impiegat de mișcare	A	14	122394	07.12.2009
2663	Dragomir Gheorghe	mec.locom.-automotor	P	26	103540	22.09.2009
2664	Dragomir Gheorghe	mec.locom.-automotor	P	26	103737	22.09.2009
2665	Dragomir Gheorghe	mec.locom.-automotor	P	26	103800	22.09.2009
2666	Dragomir Gheorghe	mec.locom.-automotor	P	26	103880	22.09.2009
2667	Dragomir Gheorghe	mec.locom.-automotor	P	26	103944	22.09.2009
2668	Dragomir Gheorghe	mec.locom.-automotor	P	26	106042	22.09.2009
2669	Dragomir Ioan	revizor cale și puncte periculoase	A	42	116630	11.12.2009
2670	Dragomir Marcela	acar	A	1	99732	29.09.2009
2671	Dragomir Marcela	acar	A	1	99746	29.09.2009
2672	Dragomir Marian	șef manevră	A	53	123645	02.12.2009
2673	Dragomir Marin	acar	A	1	122052	04.12.2009
2674	Dragomir Marin	acar	A	1	122986	09.12.2009
2675	Dragomir Marin	șef echipă întret.cale	A	52	124917	08.12.2009
2676	Dragomir Neagu	șef manevră	A	53	123644	02.12.2009
2677	Dragomir Niculina	revizor ace	A	39	124869	08.12.2009
2678	Dragomir Niculina	revizor ace	A	39	124934	09.12.2009
2679	Dragomir Oprea	mec.locom.-automotor	P	26	113702	21.12.2009
2680	Dragomir Oprea	mec.locom.-automotor	A	26	113705	21.12.2009
2681	Dragomir Roxana	conductor vagon de dormiți și cușetă	A	62	118816	09.12.2009
2682	Dragomir Roxana	conductor vagon de dormiți și cușetă	A	62	118817	09.12.2009
2683	Dragomir Vasile Viorel	impiegat de mișcare	A	14	122519	07.12.2009
2684	Dragomirescu Emil	impiegat de mișcare	A	14	122125	04.12.2009
2685	Dragomirescu Emil	impiegat de mișcare	A	14	122188	07.12.2009
2686	Dragomirescu Emil	impiegat de mișcare	A	14	122287	07.12.2009
2687	Dragomirescu Emil	impiegat de mișcare	A	14	122395	07.12.2009
2688	Dragomirescu Emil	impiegat de mișcare	A	14	122446	07.12.2009
2689	Dragoș Elena	revizor cale	A	40	116677	11.12.2009
2690	Dragotă Ioan	mec.locom.-automotor	P	26	116882	15.12.2009
2691	Dragotă Ioan	mec.locom.-automotor	P	26	116889	15.12.2009
2692	Dragotă Ioan	mec.locom.-automotor	P	26	116896	15.12.2009
2693	Dragotă Ioan	mec.locom.-automotor	A	26	116901	15.12.2009
2694	Dragotă Ioan	mec.locom.-automotor	A	26	116906	15.12.2009
2695	Dragotă Ioan	mec.locom.-automotor	A	26	116909	15.12.2009
2696	Dragu Carmen	impiegat de mișcare	A	14	122189	07.12.2009
2697	Dragu Carmen	impiegat de mișcare	A	14	122288	07.12.2009
2698	Dragu Eduard Marian	șef tren	A	6	127156	09.12.2009
2699	Dragu Eduard Marian	șef tren	A	6	127161	09.12.2009
2700	Dragu Eduard Marian	șef tren	A	6	127166	09.12.2009
2701	Dragu Eduard Marian	șef tren	A	6	127171	09.12.2009
2702	Dragu Ion	șef tren	A	6	120144	14.12.2009
2703	Dragu Margareta	impiegat de mișcare	A	14	114160	09.12.2009
2704	Dragu Margareta	impiegat de mișcare	A	14	114211	09.12.2009
2705	Dragu Margareta	impiegat de mișcare	A	14	114229	09.12.2009
2706	Dragu Margareta	impiegat de mișcare	A	14	114233	09.12.2009
2707	Dragu Margareta	impiegat de mișcare	A	14	114245	09.12.2009
2708	Dragu Mihai	impiegat de mișcare	A	14	115282	19.11.2009
2711	Drăpac Stratenica	conductor tren	A	5	125145	11.12.2009
2712	Drăgan Constantin	manevrant vagoane	A	24	123413	02.12.2009
2713	Drăgan Mihai Daniel	șef district scb	A	46	51135	23.06.2009
2714	Drăgan Nicolae	manevrant vagoane	A	24	123414	02.12.2009
2715	Drăgan Vasile	impiegat de mișcare	A	14	122631	08.12.2009
2716	Drăgan Vasile	impiegat de mișcare	A	14	122769	08.12.2009
2717	Drăgan Vasile	impiegat de mișcare	A	14	124623	07.12.2009
2718	Drăghici Anca	acar	A	1	114746	09.12.2009
2719	Drăghici Constantin	șef tren	A	6	120245	11.12.2009
2720	Drăghici C-tin - Claudiu	mec.locom.-automotor	P	26	91368	24.09.2009
2721	Drăghici Daniel	acar	A	1	118944	10.12.2009
2722	Drăghici Daniel	acar	A	1	122932	09.12.2009
2723	Drăghici Elena	acar	A	1	122814	09.12.2009
2724	Drăghici Gabriela Cătălina	conductor tren	A	5	125144	11.12.2009
2725	Drăghici Georgeta Daniela	magaziner comercial	A	19	123552	02.12.2009
2726	Drăghici Ion Marius	conductor tren	A	5	123777	02.12.2009
2727	Drăghici Jeri	magaziner comercial	A	19	123553	02.12.2009
2728	Drăghiciu Ion Dorel	impiegat de mișcare	A	14	99794	29.09.2009
2729	Drăghiciu Ion Dorel	impiegat de mișcare	A	14	99887	29.09.2009
2730	Drăghiciu Ion Dorel	impiegat de mișcare	A	14	99923	29.09.2009
2731	Drăghina Sorin	revizor cale	A	40	116678	11.12.2009
2732	Drăgoi Costel	impiegat de mișcare	A	14	114161	09.12.2009
2733	Drăgoi Costel	impiegat de mișcare	A	14	114212	09.12.2009
2734	Drăgoi Costel	impiegat de mișcare	A	14	114228	09.12.2009
2735	Drăgoi Costel	impiegat de mișcare	A	14	114234	09.12.2009
2736	Drăgoi Costel	impiegat de mișcare	A	14	114246	09.12.2009
2737	Drăgotescu Olga	manevrant vagoane	A	24	86924	10.11.2009
2738	Drăgulănescu Alexandru Bogdan	impiegat de mișcare	A	14	124527	07.12.2009
2739	Drăgulănescu Alexandru Bogdan	impiegat de mișcare	A	14	124528	07.12.2009
2740	Drăgulănescu Elena Corina	impiegat de mișcare	A	14	124511	07.12.2009
2741	Drăgulănescu Elena Corina	impiegat de mișcare	A	14	124512	07.12.2009
2742	Drăgulănescu Eugen	impiegat de mișcare	A	14	122520	07.12.2009
2743	Drăgulănescu Eugen	impiegat de mișcare	A	14	124361	07.12.2009
2744	Drăgulănescu Eugen	impiegat de mișcare	A	14	124513	07.12.2009
2745	Drăgulănescu Eugen	impiegat de mișcare	A	14	124514	07.12.2009
2746	Drăgulănescu Mihai	revizor tehnic vagoane	A	43	116855	11.12.2009
2747	Drăguliu Constantin	acar	A	1	114300	09.12.2009
2748	Drăguliu Constantin	acar	A	1	114312	09.12.2009
2749	Drăgulinescu Ghe.	conductor vagon de dormiți și cușetă	A	62	118584	08.12.2009
2750	Drăgulinescu Ghe.	conductor vagon de dormiți și cușetă	A	62	118585	08.12.2009
2751	Drăgușin Gheorghe	electromecanic scb	A	10	124035	04.12.2009
2709	Drămbărean Gheorghe	mec.locom.-automotor	P	26	119157	10.12.2009
2710	Drămbărean Gheorghe	mec.locom.-automotor	A	26	119278	10.12.2009
2752	Drescanu Nicușor Dănuț	impiegat de mișcare	A	14	114162	09.12.2009
2753	Drescanu Nicușor Dănuț	impiegat de mișcare	A	14	114213	09.12.2009
2754	Drescanu Nicușor Dănuț	impiegat de mișcare	A	14	114227	09.12.2009
2755	Drescanu Nicușor Dănuț	impiegat de mișcare	A	14	114235	09.12.2009
2756	Drescanu Nicușor Dănuț	impiegat de mișcare	A	14	114247	09.12.2009
2757	Drilea Ilie	șef tren	A	6	114590	09.12.2009
2758	Drilea Ilie	șef tren	A	6	114631	09.12.2009
2759	Drilea Ilie	șef tren	A	6	114672	09.12.2009
2760	Dringo Crăciun Vasile	impiegat de mișcare	A	14	121902	27.11.2009
2761	Drîmbu George	șef tren	A	6	114591	09.12.2009
2762	Drîmbu George	șef tren	A	6	114632	09.12.2009
2763	Drîmbu George	șef tren	A	6	114673	09.12.2009
2764	Drobotă Petru	conductor tren	A	5	102811	29.05.2009
2765	Drobotă Petru	conductor tren	A	5	102833	29.05.2009
2766	Drobotă Petru	conductor tren	A	5	102861	03.09.2009
2767	Dron Traian	șef tren	A	6	114592	09.12.2009
2768	Dron Traian	șef tren	A	6	114633	09.12.2009
2769	Dron Traian	șef tren	A	6	114674	09.12.2009
2770	Dron Valerica	șef tren	A	6	114593	09.12.2009
2771	Dron Valerica	șef tren	A	6	114634	09.12.2009

ASFR - AFER

Autorizații pentru personalul cu responsabilități în siguranța circulației emise conform OMTCT 2262/2005 în perioada 01.01.2010 – 28.02.2010

Nr. crt.	Nume și prenume	Funcție	Autorizație/ Permis*		Data eliberării**	Nr. crt.	Nume și prenume	Funcție	Autorizație/ Permis*		Data eliberării**
			Tip	Serie/ Nr.					Tip	Serie/ Nr.	
2772	Dron Valerica	șef tren	A	6 114675	09.12.2009	2851	Dumitrașcu Elisabeta	impiegat de mișcare	A	14 114431	09.12.2009
2773	Drosu Florinel Marcel	impiegat de mișcare	A	14 122126	04.12.2009	2852	Dumitrașcu Gabriel	impiegat de mișcare	A	14 124444	07.12.2009
2774	Drosu Florinel Marcel	impiegat de mișcare	A	14 122190	07.12.2009	2853	Dumitrașcu Gheorghe	impiegat de mișcare	A	14 122112	04.12.2009
2775	Drosu Florinel Marcel	impiegat de mișcare	A	14 122289	07.12.2009	2854	Dumitrașcu Gheorghe	impiegat de mișcare	A	14 122191	07.12.2009
2776	Drosu Spiridon	impiegat de mișcare	A	14 122632	08.12.2009	2855	Dumitrașcu Gheorghe	impiegat de mișcare	A	14 122290	07.12.2009
2777	Drosu Spiridon	impiegat de mișcare	A	14 124653	07.12.2009	2856	Dumitrașcu Gheorghe	impiegat de mișcare	A	14 122396	07.12.2009
2778	Drosu Spiridon	impiegat de mișcare	A	14 124679	07.12.2009	2857	Dumitrașcu Ion	acar	A	1 115248	19.11.2009
2779	Drosu Spiridon	impiegat de mișcare	A	14 124694	07.12.2009	2858	Dumitrașcu Ion	revizor ace	A	39 124156	04.12.2009
2780	Drugă Gigel	impiegat de mișcare	A	14 122715	08.12.2009	2859	Dumitrașcu Ion	revizor ace	A	39 124870	08.12.2009
2781	Druega Nicolae	șef tren	A	6 120136	14.12.2009	2860	Dumitrașcu Marian	șef echipă întreținere lucrări artă	A	51 116585	11.12.2009
2782	Druega Ioan	șef tren	A	6 99155	07.10.2009	2861	Dumitrașcu Petrică	impiegat de mișcare	A	14 122523	07.12.2009
2783	Druță Cornel Dorin	șef district linii	A	45 116502	11.12.2009	2862	Dumitrescu Adriana Cristina	impiegat de mișcare	A	14 122192	07.12.2009
2784	Duca Dănuț	mecanic ajutor	A	27 119121	10.12.2009	2863	Dumitrescu Adriana Cristina	impiegat de mișcare	A	14 122291	07.12.2009
2785	Duca Nicolae	impiegat de mișcare	A	14 114041	09.12.2009	2864	Dumitrescu Adriana Cristina	impiegat de mișcare	A	14 122405	07.12.2009
2786	Duca Nicolae	impiegat de mișcare	A	14 114081	09.12.2009	2865	Dumitrescu Cristian	mec.locom.-automotor	A	26 103243	22.09.2009
2787	Duca Nicolae	impiegat de mișcare	A	14 114141	09.12.2009	2866	Dumitrescu Cristian	mec.locom.-automotor	A	26 103261	22.09.2009
2788	Duca Sandu	conducător vagon de dormit și cușetă	A	62 118586	08.12.2009	2867	Dumitrescu Dumitru	mec.locom.-automotor	A	26 75912	17.12.2009
2789	Duca Sandu	conducător vagon de dormit și cușetă	A	62 118587	08.12.2009	2868	Dumitrescu Eugen	conducător vagon de dormit și cușetă	A	62 118590	08.12.2009
2790	Ducman Mariana	păzitor barieră	A	36 118900	10.12.2009	2869	Dumitrescu Eugen	conducător vagon de dormit și cușetă	A	62 118591	08.12.2009
2791	Dudău Florică	manevrant vagoane	A	24 123415	02.12.2009	2870	Dumitrescu Geta	operator circ.mișcare (din regulatorul de trafic)	A	35 123962	03.12.2009
2792	Dudău Gabriel	șef district linii	A	45 116551	11.12.2009	2871	Dumitrescu Mihaela	magaziner comercial	A	19 123554	02.12.2009
2793	Dudu Florian Adrian	acar	A	1 115247	19.11.2009	2872	Dumitrescu Ștefan	impiegat de mișcare	A	14 122524	07.12.2009
2794	Duduială Ștefan Adrian	impiegat de mișcare	A	14 99795	29.09.2009	2873	Dumitrescu Vasilica	magaziner comercial	A	19 123555	02.12.2009
2795	Duduială Ștefan Adrian	impiegat de mișcare	A	14 99858	29.09.2009	2874	Dumitrică Elena	păzitor barieră	A	36 91688	23.12.2009
2796	Duduială Ștefan Adrian	impiegat de mișcare	A	14 99924	29.09.2009	2875	Dumitrică Elena	păzitor barieră	A	36 91689	23.12.2009
2797	Dugăiașu Eugen	șef tren	A	6 123708	02.12.2009	2876	Dumitriu Ion Vasile	conducător tren	A	5 125146	11.12.2009
2798	Dugăiașu Eugen	șef tren	A	6 123709	02.12.2009	2877	Dumitriu Vasile	mec.locom.-automotor	A	26 119203	10.12.2009
2799	Dugăiașu Eugen	șef tren	A	6 123710	02.12.2009	2878	Dumitru Alexandru	impiegat de mișcare	A	14 122193	07.12.2009
2800	Dugulan Mioreșcu	revizor cale	A	40 124993	10.12.2009	2879	Dumitru Alexandru	impiegat de mișcare	A	14 122258	07.12.2009
2801	Duhaschi Vasile	revizor ace	A	39 51082	26.06.2009	2880	Dumitru Alexandru	impiegat de mișcare	A	14 122470	07.12.2009
2802	Duicu Aurelian - Mircea	mec.locom.-automotor	A	26 125412	28.12.2009	2881	Dumitru Bucur	operator circ.mișcare (din regulatorul de trafic)	A	35 122011	04.12.2009
2803	Duicu Aurelian - Mircea	mec.locom.-automotor	A	26 125416	28.12.2009	2882	Dumitru Constantin	impiegat de mișcare	A	14 122127	04.12.2009
2804	Dulău Toader	mec.locom.-automotor	A	26 91599	08.12.2009	2883	Dumitru Constantin	impiegat de mișcare	A	14 122194	07.12.2009
2805	Dulău Toader	mec.locom.-automotor	P	26 91602	08.12.2009	2884	Dumitru Constantin	impiegat de mișcare	A	14 122304	07.12.2009
2806	Dulcă Constantin	impiegat de mișcare	A	14 122521	07.12.2009	2885	Dumitru Constantin	impiegat de mișcare	A	14 122398	07.12.2009
2807	Dulcă Constantin	impiegat de mișcare	A	14 124372	07.12.2009	2886	Dumitru Constantin	impiegat de mișcare	A	14 122447	07.12.2009
2808	Dulgheriu Ilenuța	revizor ace	A	39 102782	23.02.2009	2887	Dumitru Constantin	manevrant vagoane	A	24 124980	10.12.2009
2809	Dulgheriu Ilenuța	revizor ace	A	39 102787	23.02.2009	2888	Dumitru Constanța	impiegat de mișcare	A	14 122195	07.12.2009
2810	Duma Dorin Gheorghe	revizor cale	A	40 51042	23.04.2009	2889	Dumitru Constanța	impiegat de mișcare	A	14 122270	07.12.2009
2811	Duma George Claudiu	impiegat de mișcare	A	14 126507	11.12.2009	2890	Dumitru Constanța	impiegat de mișcare	A	14 122399	07.12.2009
2812	Duma Marcel Vasile	impiegat de mișcare	A	14 121944	15.12.2009	2891	Dumitru Cristina	păzitor barieră	A	36 118966	10.12.2009
2813	Duma Marcel Vasile	impiegat de mișcare	A	14 121630	30.11.2009	2892	Dumitru Dornica	impiegat de mișcare	A	14 124374	07.12.2009
2814	Dumac Aurica	revizor ace	A	39 124261	04.12.2009	2893	Dumitru Dorel	acar	A	1 122933	09.12.2009
2815	Dumbravă Ioan	impiegat de mișcare	A	14 126548	11.12.2009	2894	Dumitru Florin	revizor cale	A	40 116607	11.12.2009
2816	Dumbravă Ioan	impiegat de mișcare	A	14 126719	11.12.2009	2895	Dumitru Gavrilă	șef district linii	A	45 116639	11.12.2009
2817	Dumbuleu Eugen	impiegat de mișcare	A	14 99796	29.09.2009	2896	Dumitru Ionel	șef tren	A	6 120197	14.12.2009
2818	Dumbuleu Eugen	impiegat de mișcare	A	14 99888	29.09.2009	2897	Dumitru Ionel	șef tren	A	6 120336	16.12.2009
2819	Dumbuleu Eugen	impiegat de mișcare	A	14 99925	29.09.2009	2898	Dumitru Ionuț	conducător tren	A	5 123778	02.12.2009
2820	Dumitra Mariana	impiegat de mișcare	A	14 126398	11.12.2009	2899	Dumitru Iulian	mec.locom.-automotor	P	26 95340	09.10.2009
2821	Dumitra Mariana	impiegat de mișcare	A	14 126556	11.12.2009	2900	Dumitru Maria Daniela	impiegat de mișcare	A	14 124375	07.12.2009
2822	Dumitra Mariana	impiegat de mișcare	A	14 126730	11.12.2009	2901	Dumitru Marian	acar	A	1 122053	04.12.2009
2823	Dumitrache Costinel	impiegat de mișcare	A	14 124373	07.12.2009	2902	Dumitru Marian	acar	A	1 122925	09.12.2009
2824	Dumitrache Florin	operator circ.mișcare (din regulatorul de trafic)	A	35 123961	03.12.2009	2903	Dumitru Mihăiță	impiegat de mișcare	A	14 126853	28.12.2009
2825	Dumitrache Gheorghe	mec.locom.-automotor	A	26 103181	22.09.2009	2904	Dumitru Nicu	revizor cale	A	40 124015	03.12.2009
2826	Dumitrache Gheorghe	mec.locom.-automotor	A	26 103308	22.09.2009	2905	Dumitru Radian	revizor cale	A	40 124017	03.12.2009
2827	Dumitrache Gheorghe	mec.locom.-automotor	A	26 103377	22.09.2009	2906	Dumitru Sanda	păzitor barieră	A	36 118967	10.12.2009
2828	Dumitrache Gheorghe	mec.locom.-automotor	A	26 103440	22.09.2009	2907	Dumitru Sorin	mec.locom.-automotor	A	26 125360	17.12.2009
2829	Dumitrache Gheorghe	mec.locom.-automotor	A	26 103494	22.09.2009	2908	Dumitru Tudor	acar	A	1 122054	04.12.2009
2830	Dumitrache Gheorghe	mec.locom.-automotor	P	26 103596	22.09.2009	2909	Dumitru Tudor	acar	A	1 122934	09.12.2009
2831	Dumitrache Gheorghe	mec.locom.-automotor	P	26 103597	22.09.2009	2910	Dumitru Valer	operator circ.mișcare (din regulatorul de trafic)	A	35 123963	03.12.2009
2832	Dumitrache Gheorghe	mec.locom.-automotor	P	26 103598	22.09.2009	2911	Dumitru Valeriu	mec.locom.-automotor	P	26 119127	10.12.2009
2833	Dumitrache Ionela	impiegat de mișcare	A	14 122331	07.12.2009	2912	Dumitru Valeriu	mec.locom.-automotor	A	26 119142	10.12.2009
2834	Dumitrache Ionela	impiegat de mișcare	A	14 122522	07.12.2009	2913	Dumitru Valeriu	mec.locom.-automotor	A	26 119151	10.12.2009
2835	Dumitrache Marian	șef manevră	A	53 123643	02.12.2009	2914	Dumitru Vasile	impiegat de mișcare	A	14 124376	07.12.2009
2836	Dumitrache Mariana	revizor ace	A	39 124155	04.12.2009	2915	Dunca Ioan	șef echipă întreț.cale	A	52 85932	23.04.2009
2837	Dumitrache Mariana	revizor ace	A	39 124768	08.12.2009	2916	Dunca Mihai Toader	revizor cale și puncte periculoase	A	42 51160	15.04.2009
2838	Dumitrache Mihaela	acar	A	1 122815	09.12.2009	2917	Dunca Radu	șef echipă întreț.cale	A	52 85987	23.04.2009
2839	Dumitrache Nicolae	mecanic ajutor	A	27 95281	23.04.2009	2918	Duplea Nicuțor	manevrant vagoane	A	24 123417	02.12.2009
2840	Dumitrache Nicolae	mecanic ajutor	A	27 103277	22.09.2009	2919	Dura Petru	șef echipă întreț.cale	A	52 85988	23.04.2009
2841	Dumitrache Nicolae	mecanic ajutor	A	27 103284	22.09.2009	2920	Durlea Constantin Florinel	mec.locom.-automotor	A	26 75737	17.08.2009
2842	Dumitrache Nicoleta	păzitor barieră	A	36 118965	10.12.2009	2921	Durnac Aurica	revizor ace	A	39 124754	08.12.2009
2843	Dumitrache Valentin Mihai	conducător vagon de dormit și cușetă	A	62 118588	08.12.2009	2922	Dușa Lucian	impiegat de mișcare	A	14 126043	10.12.2009
2844	Dumitrache Valentin Mihai	conducător vagon de dormit și cușetă	A	62 118589	08.12.2009	2923	Dușa Lucian	impiegat de mișcare	A	14 126128	10.12.2009
2845	Dumitrașcu Alexandru	manevrant vagoane	A	24 123416	02.12.2009						
2846	Dumitrașcu Carmen	șef tren	A	6 123834	03.12.2009						
2847	Dumitrașcu Carmen	șef tren	A	6 123835	03.12.2009						
2848	Dumitrașcu Carmen	șef tren	A	6 123912	03.12.2009						
2849	Dumitrașcu Elisabeta	impiegat de mișcare	A	14 114163	09.12.2009						
2850	Dumitrașcu Elisabeta	impiegat de mișcare	A	14 114199	09.12.2009						

ASFR - AFER

Autorizații pentru personalul cu responsabilități în siguranța circulației emise conform OMTCT 2262/2005 în perioada 01.01.2010 – 28.02.2010

Nr. crt.	Nume și prenume	Funcție	Autorizație/ Permis*			Data eliberării**
			Tip	Serie	Nr.	
2924	Duță Constantin	manevrant vagoane	A	24	123418	02.12.2009
2925	Duță Constantin Adrian	impiegat de mișcare	A	14	122146	04.12.2009
2926	Duță Constantin Adrian	impiegat de mișcare	A	14	122196	07.12.2009
2927	Duță Constantin Adrian	impiegat de mișcare	A	14	122400	07.12.2009
2928	Duță Ioana	acar	A	1	118945	10.12.2009
2929	Duță Ion	impiegat de mișcare	A	14	124377	07.12.2009
2930	Duțescu Adrian	mec.locom.-automotor	A	26	103182	22.09.2009
2931	Duțescu Adrian	mec.locom.-automotor	A	26	103309	22.09.2009
2932	Duțescu Adrian	mec.locom.-automotor	A	26	103378	22.09.2009
2933	Duțescu Adrian	mec.locom.-automotor	A	26	103441	22.09.2009
2934	Duțescu Adrian	mec.locom.-automotor	A	26	103495	22.09.2009
2935	Duțescu Adrian	mec.locom.-automotor	P	26	103599	22.09.2009
2936	Duțescu Adrian	mec.locom.-automotor	P	26	103600	22.09.2009
2937	Duțescu Adrian	mec.locom.-automotor	P	26	103601	22.09.2009
2938	Duțu Gheorghe	revizor ace	A	39	124769	08.12.2009
2939	Duțu Gheorghe	revizor ace	A	39	124924	09.12.2009
2940	Duțu Luigi Mihai	impiegat de mișcare	A	14	122197	07.12.2009
2941	Duțu Luigi Mihai	impiegat de mișcare	A	14	122259	07.12.2009
2942	Duțu Luigi Mihai	impiegat de mișcare	A	14	122401	07.12.2009
2943	Duțu Luigi Mihai	impiegat de mișcare	A	14	122457	07.12.2009
2944	Duțu Luigi Mihai	impiegat de mișcare	A	14	122471	07.12.2009
2945	Duțu Luigi Mihail	impiegat de mișcare	A	14	122128	04.12.2009
2946	Duțu Romică	impiegat de mișcare	A	14	114377	09.12.2009
2947	Duțu Romică	impiegat de mișcare	A	14	114449	09.12.2009
2948	Duțu Romică	impiegat de mișcare	A	14	114494	09.12.2009
2949	Duvac Gheorghe	conductor tren	A	5	120285	14.12.2009
2950	Eascurschi Adrian	revizor cale	A	40	116679	11.12.2009
2951	Eftene Vasile	operator circ.mișcare (din regulatorul de trafic)	A	35	123946	03.12.2009
2952	Eftimie Nicoleta	acar	A	1	122936	09.12.2009
2953	Enache Costel	impiegat de mișcare	A	14	124654	07.12.2009
2954	Enache Costel	impiegat de mișcare	A	14	124680	07.12.2009
2955	Enache Costel	impiegat de mișcare	A	14	124695	07.12.2009
2956	Enache Costică	mec.locom.-automotor	P	26	113661	15.12.2009
2957	Enache Costică	mec.locom.-automotor	P	26	113666	15.12.2009
2958	Enache Dumitru Justin	acar	A	1	118928	10.12.2009
2959	Enache Dumitru Justin	acar	A	1	122937	09.12.2009
2960	Enache Gheorghe	impiegat de mișcare	A	14	122633	08.12.2009
2961	Enache Gheorghe	impiegat de mișcare	A	14	122727	08.12.2009
2962	Enache Gheorghe	conductor tren	A	5	125147	11.12.2009
2963	Enache Ion	impiegat de mișcare	A	14	122634	08.12.2009
2964	Enache Ion	impiegat de mișcare	A	14	122728	08.12.2009
2965	Enache Ion	impiegat de mișcare	A	14	124624	07.12.2009
2966	Enache Ion	impiegat de mișcare	A	14	124655	07.12.2009
2967	Enache Ion	impiegat de mișcare	A	14	124696	07.12.2009
2968	Enache Ionel	mec.locom.-automotor	A	26	103849	22.09.2009
2969	Enache Ionel	mec.locom.-automotor	A	26	106004	22.09.2009
2970	Enache Ionel	mecanic ajutor	A	27	106030	22.09.2009
2971	Enache Ionel	mec.locom.-automotor	A	26	106077	22.09.2009
2972	Enache Ionel	mec.locom.-automotor	P	26	106090	22.09.2009
2973	Enache Ionel	mec.locom.-automotor	A	26	106105	22.09.2009
2974	Enache Iuliana	magaziner comercial	A	19	123556	02.12.2009
2975	Enache Lucian	șef tren	A	6	123711	02.12.2009
2976	Enache Lucian	șef tren	A	6	123712	02.12.2009
2977	Enache Lucian	șef tren	A	6	123713	02.12.2009
2978	Enache Maria	acar	A	1	99733	29.09.2009
2979	Enache Maria	acar	A	1	99750	29.09.2009
2980	Enache Maria	acar	A	1	99754	29.09.2009
2981	Enache Marian	șef tren	A	6	120246	14.12.2009
2982	Enache Marian	electromecanic scb	A	10	124087	04.12.2009
2983	Enache Marian Cristian	impiegat de mișcare	A	14	122332	07.12.2009
2984	Enache Marian Cristian	impiegat de mișcare	A	14	122525	07.12.2009
2985	Enache Marin	conductor tren	A	5	123779	02.12.2009
2986	Enache Marius	revizor ace	A	39	124238	04.12.2009
2987	Enache Marius	revizor ace	A	39	124771	08.12.2009
2988	Enache Matei Ion	impiegat de mișcare	A	14	122610	08.12.2009
2989	Enache Matei-Ion	impiegat de mișcare	A	14	124656	07.12.2009
2990	Enache Matei-Ion	impiegat de mișcare	A	14	124682	07.12.2009
2991	Enache Matei-Ion	impiegat de mișcare	A	14	124697	07.12.2009
2992	Enasoiaie Petru	șef manevră	A	53	101017	07.10.2009
2993	Enciu Dumitru	mec.locom.-automotor	P	26	103738	22.09.2009
2994	Enciu Dumitru	mec.locom.-automotor	P	26	103801	22.09.2009
2995	Enciu Dumitru	mec.locom.-automotor	P	26	103881	22.09.2009
2996	Enciu Dumitru	mec.locom.-automotor	P	26	106043	22.09.2009
2997	Enculescu Claudiu	electromecanic scb	A	10	51150	26.06.2009
2998	Enculescu Dan	șef tren	A	6	120137	14.12.2009
2999	Ene Adrian	mec.locom.-automotor	P	26	95315	09.10.2009
3000	Ene Constantin	manevrant vagoane	A	24	123419	02.12.2009
3001	Ene Dumitru Flaviu	conductor tren	A	5	125148	11.12.2009
3002	Ene Dumitru-Viorel	mec.locom.-automotor	A	26	103183	22.09.2009
3003	Ene Dumitru-Viorel	mec.locom.-automotor	A	26	103310	22.09.2009
3004	Ene Dumitru-Viorel	mec.locom.-automotor	A	26	103379	22.09.2009
3005	Ene Dumitru-Viorel	mec.locom.-automotor	A	26	103442	22.09.2009
3006	Ene Dumitru-Viorel	mec.locom.-automotor	A	26	103496	22.09.2009
3007	Ene Dumitru-Viorel	mec.locom.-automotor	P	26	103602	22.09.2009
3008	Ene Dumitru-Viorel	mec.locom.-automotor	P	26	103603	22.09.2009
3009	Ene Dumitru-Viorel	mec.locom.-automotor	P	26	103604	22.09.2009
3010	Ene Ecaterina Nadia	impiegat de mișcare	A	14	124515	07.12.2009
3011	Ene Ecaterina Nadia	impiegat de mișcare	A	14	124516	07.12.2009
3012	Ene Emanoil Cristian	conductor vagon de dormiți și cușetă	A	62	118592	08.12.2009
3013	Ene Emanoil Cristian	conductor vagon de dormiți și cușetă	A	62	118593	08.12.2009
3014	Ene George-Filip	electromecanic scb	A	10	124080	04.12.2009
3015	Ene Gheorghe	manevrant vagoane	A	24	123420	02.12.2009
3016	Ene Laurențiu	manevrant vagoane	A	24	123421	02.12.2009
3017	Ene Petre	șef tren	A	6	123836	03.12.2009
3018	Ene Petre	șef tren	A	6	123837	03.12.2009
3019	Ene Petre	șef tren	A	6	123913	03.12.2009
3020	Ene Sorin	manevrant vagoane	A	24	123402	02.12.2009
3021	Ene Stelian	impiegat de mișcare	A	14	122650	08.12.2009
3022	Ene Stelian	impiegat de mișcare	A	14	122729	08.12.2009
3023	Ene Stelian-Dorel	șef tren	A	6	120138	14.12.2009
3024	Ene Ștefan	șef tren	A	6	120139	14.12.2009
3025	Enea Gheorghe	șef district linii	A	45	116640	11.12.2009
3026	Enegaru Maria	revizor ace	A	39	124144	04.12.2009
3027	Enegaru Maria	revizor ace	A	39	124772	08.12.2009
3028	Enegaru Petre	revizor ace	A	39	124773	08.12.2009
3029	Enescu Bogdan	impiegat de mișcare	A	14	124445	07.12.2009
3030	Enescu Dănuț	impiegat de mișcare	A	14	124517	07.12.2009
3031	Enescu Dănuț	impiegat de mișcare	A	14	124518	07.12.2009
3032	Enescu Mariana Viorica	revizor ace	A	39	124272	04.12.2009
3033	Enescu Mariana-Viorica	revizor ace	A	39	124774	08.12.2009
3034	Enescu Vasilica	magaziner comercial	A	19	123557	02.12.2009
3035	Enescu Virginia	impiegat de mișcare	A	14	122198	07.12.2009
3036	Enescu Virginia	impiegat de mișcare	A	14	122402	07.12.2009
3037	Engraru Petre	revizor ace	A	39	124157	04.12.2009
3038	Enuca Liviu Cristian	acar	A	1	115249	19.11.2009
3039	Enuca Mircea C-tin	acar	A	1	115251	19.11.2009
3040	Eparu Ion	impiegat de mișcare	A	14	122199	07.12.2009
3041	Eparu Ion	impiegat de mișcare	A	14	122260	07.12.2009
3042	Eparu Ion	impiegat de mișcare	A	14	122403	07.12.2009
3043	Eparu Ion	impiegat de mișcare	A	14	122458	07.12.2009
3044	Eparu Ion	impiegat de mișcare	A	14	122472	07.12.2009
3045	Epuran Ion	acar	A	1	115265	19.11.2009
3046	Epuraș Dănuț	mec.locom.-automotor	A	26	95404	23.04.2009
3047	Epure Adrian	șef tren	A	6	120198	14.12.2009
3048	Epure Adrian	conductor tren	A	5	120286	14.12.2009
3049	Epure Alexandru	impiegat de mișcare	A	14	126380	10.12.2009
3050	Epure Aurel	conductor vagon de dormiți și cușetă	A	62	118594	08.12.2009
3051	Epure Aurel	conductor vagon de dormiți și cușetă	A	62	118595	08.12.2009
3052	Epure Constantin	șef stație	A	54	102735	23.02.2009
3053	Epure Constantin	șef stație	A	54	102750	23.02.2009
3054	Erdeli Jozsef	impiegat de mișcare	A	14	119180	10.12.2009
3055	Eremia Gheorghe	conductor vagon de dormiți și cușetă	A	62	118818	09.12.2009
3056	Eremia Gheorghe	conductor vagon de dormiți și cușetă	A	62	118819	09.12.2009
3057	Eșanu Daniel	mec.locom.-automotor	P	26	103739	22.09.2009
3058	Eșanu Daniel	mec.locom.-automotor	P	26	103802	22.09.2009
3059	Eșanu Daniel	mec.locom.-automotor	P	26	103882	22.09.2009
3060	Eșanu Daniel	mec.locom.-automotor	A	26	103945	22.09.2009
3061	Eșanu Daniel	mec.locom.-automotor	P	26	106044	22.09.2009
3062	Fabian Ana	acar	A	1	126260	10.12.2009
3063	Fabian Ana	acar	A	1	126319	10.12.2009
3064	Fabian Marton	mec.locom.-automotor	P	26	91603	08.12.2009
3065	Fabian Ștefan	impiegat de mișcare	A	14	126744	11.12.2009
3066	Făgan Silvia	acar	A	1	122788	09.12.2009
3067	Falcă Iulian	șef tren	A	6	120199	14.12.2009
3068	Falcă Iulian	șef tren	A	6	120337	16.12.2009
3069	Falon Silvia Dorina	șef district exploatare utilaje	A	50	116591	11.12.2009
3070	Faludi Cristian Martin	revizor cale	A	40	116794	11.12.2009
3071	Farcaș C-tin-Ovidiu	revizor tehnic vagoane	A	43	119236	10.12.2009
3072	Farkas Zoltan Adrian	impiegat de mișcare	A	14	126494	11.12.2009
3073	Farkas Zoltan Adrian	impiegat de mișcare	A	14	126671	11.12.2009
3074	Farkas Iosif	revizor cale	A	40	51233	19.11.2009
3075	Fartașe Gabor Doru	șef echipă întreț.cale	A	52	116516	11.12.2009
3076	Fata Francisc Carol	acar	A	1	121999	15.12.2009
3077	Faur Liviu	revizor tehnic vagoane	A	43	116856	11.12.2009
3078	Fazakas Csaba Alex.	acar	A	1	121990	15.12.2009
3079	Fazakaș Levente	impiegat de mișcare	A	14	126044	10.12.2009
3080	Fazakaș Levente	impiegat de mișcare	A	14	126129	10.12.2009
3081	Fazakaș Levente	impiegat de mișcare	A	14	126141	10.12.2009
3082	Fazekas Elisabeta	șef district poduri	A	49	85981	23.04.2009

ASFR - AFER

Autorizații pentru personalul cu responsabilități în siguranța circulației emise conform OMTCT 2262/2005 în perioada 01.01.2010 – 28.02.2010

Nr. crt.	Nume și prenume	Funcție	Autorizație/ Permis*		Data eliberării**	Nr. crt.	Nume și prenume	Funcție	Autorizație/ Permis*		Data eliberării**
			Tip	Serie/ Nr.					Tip	Serie/ Nr.	
3083	Făgăraș Vasile	mec.locom.-automotor	P	26 119253	10.12.2009	3162	Florea Emil	impiegat de mișcare	A 14 99797	29.09.2009	
3084	Făgăraș Vasile	mec.locom.-automotor	A	26 119254	10.12.2009	3163	Florea Emil	impiegat de mișcare	A 14 99845	29.09.2009	
3085	Făgărașan Mihai Ghe.	șef echipă întreț. cale	A	52 85989	23.04.2009	3164	Florea Emil	impiegat de mișcare	A 14 99889	29.09.2009	
3086	Fălcuță Valentin	impiegat de mișcare	A	14 122638	08.12.2009	3165	Florea Emil	impiegat de mișcare	A 14 99926	29.09.2009	
3087	Fălcuță Valentin	impiegat de mișcare	A	14 122730	08.12.2009	3166	Florea Gheorghită	impiegat de mișcare	A 14 124521	07.12.2009	
3088	Fărcaș Dorina	păzitor barieră	A	36 126791	11.12.2009	3167	Florea Gheorghită	impiegat de mișcare	A 14 124522	07.12.2009	
3089	Fărcaș Dorina	păzitor barieră	A	36 126822	11.12.2009	3168	Florea Grigore	manevrant vagoane	A 24 123425	02.12.2009	
3090	Fătu Gheorghe	revizor ace	A	39 124283	04.12.2009	3169	Florea Ion	manevrant vagoane	A 24 123426	02.12.2009	
3091	Fătu Gheorghe	revizor ace	A	39 124775	08.12.2009	3170	Florea Maria	acar	A 1 122100	04.12.2009	
3092	Feier Ionel Marinell	revizor cale	A	40 116810	11.12.2009	3171	Florea Mihai Raul	impiegat de mișcare	A 14 126495	11.12.2009	
3093	Felfaluși Irimie Ioan	șef district poduri	A	49 79467	14.12.2009	3172	Florea Mihai Raul	impiegat de mișcare	A 14 126670	11.12.2009	
3094	Felfaluși Irimie Ioan	picher	A	37 85921	23.04.2009	3173	Florea Nela	magaziner comercial	A 19 123560	02.12.2009	
3095	Fenevesi Francisc	revizor cale	A	40 99145	08.10.2009	3174	Florea Nicolae	electromecanic scb	A 10 124089	04.12.2009	
3096	Fera Vasile	impiegat de mișcare	A	14 75866	15.12.2009	3175	Florea Octavian Radu	impiegat de mișcare	A 14 117147	15.12.2009	
3097	Ferenț Mariana	acar	A	1 122099	04.12.2009	3176	Florea Petru Doinel	impiegat de mișcare	A 14 99790	29.09.2009	
3098	Ferenț Mariana	acar	A	1 122938	09.12.2009	3177	Florea Petru Doinel	impiegat de mișcare	A 14 99890	29.09.2009	
3099	Ferenți Marcel	revizor cale	A	40 51240	19.11.2009	3178	Florea Petru Doinel	impiegat de mișcare	A 14 99927	29.09.2009	
3100	Ferenz Alexandru	păzitor barieră	A	36 126796	11.12.2009	3179	Florea Ștefan	conductor tren	A 5 127204	09.12.2009	
3101	Ferenz Alexandru	păzitor barieră	A	36 126827	11.12.2009	3180	Florea Ștefan	conductor tren	A 5 127246	09.12.2009	
3102	Ferician Florian Roman	revizor cale	A	40 116724	09.12.2009	3181	Florea Ștefan	conductor tren	A 5 127288	09.12.2009	
3103	Feroiu Iulian	conductor vagon de dormiți și cușetă	A	62 118596	08.12.2009	3182	Florea Ștefana	magaziner comercial	A 19 119099	10.12.2009	
3104	Feroiu Iulian	conductor vagon de dormiți și cușetă	A	62 118597	08.12.2009	3183	Florea Valentin	revizor cale	A 40 116680	11.12.2009	
3105	Fieraru Marian	conductor tren	A	5 123780	02.12.2009	3184	Florea Vasilica	acar	A 1 122101	04.12.2009	
3106	Fieraru Marian	șef tren	A	6 123838	03.12.2009	3185	Florea Vasile	revizor cale	A 40 51043	23.04.2009	
3107	Fieraru Marian	șef tren	A	6 123839	03.12.2009	3186	Florescu Alex. Georgian	impiegat de mișcare	A 14 115292	19.11.2009	
3108	Fieraru Marian	șef tren	A	6 123914	03.12.2009	3187	Florescu Daniel C-tin	conductor tren	A 5 102812	29.05.2009	
3109	Fieraru Sorin	operator circ.mișcare (din regulatorul de trafic)	A	35 122012	04.12.2009	3188	Florescu Daniel C-tin	conductor tren	A 5 102844	03.09.2009	
3110	Fișan Florin Ovidiu	șef echipă întreț. cale	A	52 85991	23.04.2009	3189	Florescu Daniel C-tin	conductor tren	A 5 102847	29.05.2009	
3111	Fiko Jozsef	acar	A	1 126167	10.12.2009	3190	Floria Gabriel	impiegat de mișcare	A 14 122527	07.12.2009	
3112	Fiko Jozsef	acar	A	1 126200	10.12.2009	3191	Florian Aurică Sandu	revizor cale	A 40 116712	11.12.2009	
3113	Fildan Gheorghe	revizor cale	A	40 116767	11.12.2009	3192	Florică Valentin-Tinel	electromecanic scb	A 10 124090	11.12.2009	
3114	Filimon Emil	manevrant vagoane	A	24 123433	02.12.2009	3193	Florica Nicoleta	revizor ace	A 39 124880	08.12.2009	
3115	Filimon Ioan	păzitor barieră	A	36 126815	11.12.2009	3194	Florica Nicoleta	revizor ace	A 39 124935	09.12.2009	
3116	Filimon Ioan	păzitor barieră	A	36 126846	11.12.2009	3195	Florescu Cătălin Petrică	electromecanic scb	A 10 124091	04.12.2009	
3117	Filip Călin Nicolae	mec.locom.-automotor	A	26 119204	10.12.2009	3196	Fluturași Dorin	acar	A 1 122939	09.12.2009	
3118	Filip Claudia Ileana	magaziner comercial	A	19 123558	02.12.2009	3197	Fluturași Gabriela	acar	A 1 122940	09.12.2009	
3119	Filip Gheorghe	impiegat de mișcare	A	14 126045	10.12.2009	3198	Fluture Carmen	impiegat de mișcare	A 14 114378	09.12.2009	
3120	Filip Gheorghe	impiegat de mișcare	A	14 126130	10.12.2009	3199	Fluture Carmen	impiegat de mișcare	A 14 114495	09.12.2009	
3121	Filip Ion	șef district poduri	A	49 116570	11.12.2009	3200	Foca Neculai	mec.locom.-automotor	A 26 103166	22.09.2009	
3122	Filip Maria	magaziner comercial	A	19 123559	02.12.2009	3201	Foca Neculai	mec.locom.-automotor	A 26 103311	22.09.2009	
3123	Filip Ovidiu Ghe. Vasile	șef district scb	A	46 51136	23.06.2009	3202	Foca Neculai	mec.locom.-automotor	A 26 103443	22.09.2009	
3124	Filipaș Ștefan	mec.locom.-automotor	P	26 116874	15.12.2009	3203	Foca Neculai	mec.locom.-automotor	P 26 103532	22.09.2009	
3125	Filipaș Ștefan	mec.locom.-automotor	P	26 116875	15.12.2009	3204	Foca Neculai	mec.locom.-automotor	P 26 103605	22.09.2009	
3126	Filipaș Ștefan	mec.locom.-automotor	A	26 116876	15.12.2009	3205	Foca Neculai	mec.locom.-automotor	P 26 103606	22.09.2009	
3127	Filipescu Emil	impiegat de mișcare	A	14 122200	07.12.2009	3206	Foca Neculai	mec.locom.-automotor	P 26 103607	22.09.2009	
3128	Filipescu Emil	impiegat de mișcare	A	14 122294	07.12.2009	3207	Focșa Octavian	mec.locom.-automotor	P 26 117142	04.12.2009	
3129	Filipescu Emil	impiegat de mișcare	A	14 122404	07.12.2009	3208	Focșa Octavian	mec.locom.-automotor	P 26 117143	04.12.2009	
3130	Filipescu Luminia	impiegat de mișcare	A	14 124519	07.12.2009	3209	Focșa Octavian	mec.locom.-automotor	A 26 117144	04.12.2009	
3131	Filipescu Luminia	impiegat de mișcare	A	14 124520	07.12.2009	3210	Focze Denes	acar	A 1 126168	10.12.2009	
3132	Fircă Ion	impiegat de mișcare	A	14 122526	07.12.2009	3211	Focze Denes	acar	A 1 126201	10.12.2009	
3133	Firică Gabriel	mec.locom.-automotor	A	26 103850	22.09.2009	3212	Fodor Constantin Dorin	acar	A 1 126191	10.12.2009	
3134	Firică Gabriel	mec.locom.-automotor	A	26 106005	22.09.2009	3213	Fodor Constantin Dorin	acar	A 1 126219	10.12.2009	
3135	Firică Gabriel	mec.locom.-automotor	A	26 106016	22.09.2009	3214	Fodor Emil	acar	A 1 126248	10.12.2009	
3136	Firică Gabriel	mec.locom.-automotor	A	26 106025	22.09.2009	3215	Fodor Emil	acar	A 1 126316	10.12.2009	
3137	Firică Gabriel	mec.locom.-automotor	A	26 106078	22.09.2009	3216	Fodor Ioan	impiegat de mișcare	A 14 126431	11.12.2009	
3138	Firică Gabriel	mec.locom.-automotor	P	26 106091	22.09.2009	3217	Fodor Ioan	impiegat de mișcare	A 14 126613	11.12.2009	
3139	Firică Gabriel	mec.locom.-automotor	A	26 106106	22.09.2009	3218	Fodor Mircea	conductor tren	A 5 91622	10.12.2009	
3140	Firiță Constantin	impiegat de mișcare	A	14 124466	07.12.2009	3219	Fodor Mircea	conductor tren	A 5 91626	10.12.2009	
3141	Firoiu Felix Aurelian	impiegat de mișcare	A	14 126408	10.12.2009	3220	Fodor Rusu Gheorghe	revizor cale	A 40 116681	11.12.2009	
3142	Firoiu Felix Aurelian	impiegat de mișcare	A	14 126584	10.12.2009	3221	Fogoroș Cornelia Niculina	impiegat de mișcare	A 14 126409	10.12.2009	
3143	Firu Marcel	acar	A	1 115238	19.11.2009	3222	Fogoroș Cornelia Niculina	impiegat de mișcare	A 14 126602	10.12.2009	
3144	Fiț Mihai	mec.locom.-automotor	P	26 119255	10.12.2009	3223	Foje Silviu Cornel	revizor cale	A 40 51239	19.11.2009	
3145	Fiț Mihai	mec.locom.-automotor	A	26 119256	10.12.2009	3224	Fologea Sava	revizor ace	A 39 124159	04.12.2009	
3146	Finaru Gheorghe	conductor tren	A	5 91645	10.12.2009	3225	Fologea Sava	revizor ace	A 39 124776	08.12.2009	
3147	Finaru Loredana	conductor tren	A	5 91646	10.12.2009	3226	Formagiu Mihai - Dan	mec.locom.-automotor	A 26 95405	23.04.2009	
3148	Fiță Stelian	manevrant vagoane	A	24 123424	02.12.2009	3227	Formagiu Mihai Dan	mec.locom.-automotor	P 26 95326	09.10.2009	
3149	Flanșea Ion	păzitor barieră	A	36 91690	23.12.2009	3228	Formagiu Mihai-Dan	mec.locom.-automotor	P 26 95341	09.10.2009	
3150	Flanșea Ion	păzitor barieră	A	36 91691	23.12.2009	3229	Fotescu Ovidiu Apolon	conductor vagon de dormiți și cușetă	A 62 118598	08.12.2009	
3151	Fleaca Ioan-Emil-Dănuța	mec.locom.-automotor	A	26 91575	25.11.2009	3230	Fotescu Ovidiu Apolon	conductor vagon de dormiți și cușetă	A 62 118599	08.12.2009	
3152	Fleaca Ioan-Emil-Dănuța	mec.locom.-automotor	P	26 91582	25.11.2009	3233	Frațțușu Elena Florentina	impiegat de mișcare	A 14 117139	04.12.2009	
3153	Floca Vasile	impiegat de mișcare	A	14 126449	11.12.2009	3234	Fraszint Violeta	revizor cale și puncte periculoase	A 42 51161	15.04.2009	
3154	Flore Adrian	montator i scb	A	32 51111	26.06.2009	3235	Frațian Daniel Marian	acar	A 1 104119	23.02.2009	
3155	Florea Adrian	șef manevră	A	53 127145	09.12.2009	3236	Frațianu Andrei	acar	A 1 104120	23.02.2009	
3156	Florea Adrian	șef manevră	A	53 127150	09.12.2009	3237	Frățilă Silvia	conductor tren	A 5 125149	11.12.2009	
3157	Florea Alexandru	impiegat de mișcare	A	14 122639	08.12.2009	3231	Frâncu Alexandru	conductor vagon de dormiți și cușetă	A 62 118600	08.12.2009	
3158	Florea Alexandru	impiegat de mișcare	A	14 122731	08.12.2009	3232	Frâncu Alexandru	conductor vagon de dormiți și cușetă	A 62 118601	08.12.2009	
3159	Florea Bogdan	mec.locom.-automotor	A	26 91376	24.09.2009						
3160	Florea Daniel Iacob	acar	A	1 126261	10.12.2009						
3161	Florea Daniel Iacob	acar	A	1 126320	10.12.2009						

ASFR - AFER

Autorizații pentru personalul cu responsabilități în siguranța circulației emise conform OMTCT 2262/2005 în perioada 01.01.2010 – 28.02.2010

Nr. crt.	Nume și prenume	Funcție	Autorizație/ Permis*			Data eliberării**
			Tip	Serie	Nr.	
3238	Frățean Dorin Trandafir	impiegat de mișcare	A	14	126508	11.12.2009
3239	Frățilă Claudia	impiegat de mișcare	A	14	126058	10.12.2009
3240	Frățilă Claudia	impiegat de mișcare	A	14	126149	10.12.2009
3241	Frățilă Gheorghe	mec.locom.-automotor	P	26	75895	17.12.2009
3242	Frățilă Gheorghe	mec.locom.-automotor	P	26	75898	17.12.2009
3243	Frățilă Gheorghe	mec.locom.-automotor	P	26	75901	17.12.2009
3244	Frățilă Gheorghe	mec.locom.-automotor	A	26	75907	17.12.2009
3245	Frățilă Ioan	șef tren	A	6	114605	09.12.2009
3246	Frățilă Ioan	șef tren	A	6	114646	09.12.2009
3247	Frățilă Ioan	șef tren	A	6	114687	09.12.2009
3248	Frățilă Ioan	șef tren	A	6	114728	09.12.2009
3249	Frățilă Mihai	impiegat de mișcare	A	14	126059	10.12.2009
3250	Frățilă Mihai	impiegat de mișcare	A	14	126150	10.12.2009
3251	Frățilă Valeriu	mec.locom.-automotor	A	26	119205	10.12.2009
3252	Frecățeanu Ionel	impiegat de mișcare	A	14	122640	08.12.2009
3253	Frecățeanu Ionel	impiegat de mișcare	A	14	122770	08.12.2009
3254	Frecățeanu Marin	conductor vagon de dormit și cușetă	A	62	118602	08.12.2009
3255	Frecățeanu Marin	conductor vagon de dormit și cușetă	A	62	118603	08.12.2009
3256	Frecățeanu Paul	conductor vagon de dormit și cușetă	A	62	118604	08.12.2009
3257	Frecățeanu Paul	conductor vagon de dormit și cușetă	A	62	118605	08.12.2009
3258	Frecățeanu Paula	revizor ace	A	39	124160	04.12.2009
3259	Frecățeanu Paula	revizor ace	A	39	124777	08.12.2009
3260	Frîncu Adrian	șef manevră	A	53	120357	17.12.2009
3261	Frîncu Gheorghe	revizor ace	A	39	124161	04.12.2009
3262	Frîncu Ion	șef district exploatare utilaje	A	50	113655	17.11.2009
3263	Frîncu Ionel	impiegat de mișcare	A	14	122528	07.12.2009
3264	Frîntu Dumitru-Ilie	mec.locom.-automotor	P	26	91395	24.09.2009
3265	Frunzescu Ovidiu	mec.locom.-automotor	P	26	75845	27.11.2009
3266	Fulea Antonio Paul	conductor vagon de dormit și cușetă	A	62	118820	09.12.2009
3267	Fulea Antonio Paul	conductor vagon de dormit și cușetă	A	62	118821	09.12.2009
3268	Fulga Cornel	șef tren	A	6	120140	14.12.2009
3269	Funieru Ion	acar	A	1	118929	10.12.2009
3270	Funieru Ion	acar	A	1	122941	09.12.2009
3271	Furău Mihai	revizor cale	A	40	51223	19.11.2009
3272	Furcea Vasile	picher	A	37	51175	15.04.2009
3273	Furcelea Sorin	manevrant vagoane	A	24	123427	02.12.2009
3274	Furdui Florentin	impiegat de mișcare	A	14	115284	19.11.2009
3275	Furică Iustinian	impiegat de mișcare	A	14	117148	15.12.2009
3276	Furtună Sorin	revizor ace	A	39	124778	08.12.2009
3277	Furtună Sorin	revizor ace	A	39	124936	09.12.2009
3278	Gabor Gyula	acar	A	1	126169	10.12.2009
3279	Gabor Gyula	acar	A	1	126202	10.12.2009
3280	Gabor Maria Dorina	acar	A	1	126284	10.12.2009
3281	Gabor Maria Dorina	acar	A	1	126344	10.12.2009
3282	Gabor Mihai	mec.locom.-automotor	A	26	91382	24.09.2009
3283	Gabor Peter	acar	A	1	126170	10.12.2009
3284	Gabor Peter	acar	A	1	126203	10.12.2009
3285	Gabor Samu	revizor cale	A	40	116608	11.12.2009
3286	Gabor Valeria Aurelia	magaziner comercial	A	19	119100	10.12.2009
3287	Gagiu Adrian	mecanic ajutor	A	27	116113	20.11.2009
3288	Gagiu Adrian	mec.locom.-automotor	P	26	116119	20.11.2009
3289	Gagiu Adrian	mec.locom.-automotor	P	26	116125	20.11.2009
3290	Gagiu Adrian	mec.locom.-automotor	P	26	116131	20.11.2009
3291	Gagiu Adrian	mec.locom.-automotor	A	26	116136	20.11.2009
3292	Gagu-Amoșiesei Adela	acar	A	1	114528	09.12.2009
3293	Gaidaci Simion	revizor cale	A	40	116797	11.12.2009
3294	Gaiș Cristinel	șef district linii	A	45	75869	15.12.2009
3295	Gaiu Florinel	mec.locom.-automotor	P	26	103740	22.09.2009
3296	Gaiu Florinel	mec.locom.-automotor	P	26	103803	22.09.2009
3297	Gaiu Florinel	mec.locom.-automotor	P	26	103883	22.09.2009
3298	Gaiu Florinel	mec.locom.-automotor	A	26	103946	22.09.2009
3299	Gaiu Florinel	mec.locom.-automotor	P	26	106045	22.09.2009
3300	Gal Daniel Ionel	șef tren	A	6	75873	15.12.2009
3301	Gal Viorel	revizor cale	A	40	51224	19.11.2009
3302	Galaczi Andras Istvan	acar	A	1	126171	10.12.2009
3303	Galaczi Andras Istvan	acar	A	1	126205	10.12.2009
3306	Gament Nicolae Cristian	impiegat de mișcare	A	14	122333	07.12.2009
3307	Gană Iulian	manevrant vagoane	A	24	123428	02.12.2009
3308	Gandore Marina	impiegat de mișcare	A	14	122201	07.12.2009
3309	Ganea Dorin	acar	A	1	122055	04.12.2009
3310	Ganea Florin	mec.locom.-automotor	A	26	95751	02.12.2009
3311	Ganea Iuliu	revizor cale	A	40	116798	11.12.2009
3312	Ganea Liviu Cristian	șef manevră	A	53	123650	02.12.2009
3315	Ganță Emanuela	revizor ace	A	39	124162	04.12.2009
3316	Ganță Emanuela	revizor ace	A	39	124779	08.12.2009
3317	Ganță Florin	mecanic ajutor	A	27	95282	23.04.2009
3318	Ganță Florin	mecanic ajutor	A	27	103419	22.09.2009
3322	Garofeanu Dan	acar	A	1	122818	09.12.2009
3323	Garofeanu Dan	acar	A	1	125097	09.12.2009
3324	Garofeanu Rodica	revizor ace	A	39	124163	04.12.2009
3325	Garofoiu Aurel	șef tren	A	6	120141	14.12.2009
3327	Gaspar Florentin Adrian	revizor cale	A	40	116682	11.12.2009
3328	Gatea Liviu	șef tren	A	6	125379	21.12.2009
3329	Gatea Liviu	șef tren	A	6	125392	21.12.2009
3330	Gavrea Ștefan	mecanic ajutor	A	27	116877	15.12.2009
3331	Gavrea Ștefan	mecanic ajutor	A	27	116879	15.12.2009
3332	Gavrilă Constantin	șef tren	A	6	125342	17.12.2009
3333	Gavrilă Gheorghe	operator circ.mișcare (din regulatorul de trafic)	A	35	123955	03.12.2009
3334	Gavrilă Ioana	impiegat de mișcare	A	14	122529	07.12.2009
3335	Gavrilă Ioana	impiegat de mișcare	A	14	124378	07.12.2009
3336	Gavrilă Nicolae	conductor tren	A	5	123781	02.12.2009
3337	Gavrilăscu Cristian	șef tren	A	6	125194	11.12.2009
3338	Gavrilă Ion	șef tren	A	6	123717	02.12.2009
3339	Gavrilă Ion	șef tren	A	6	123718	02.12.2009
3340	Gavrilă Ion	șef tren	A	6	123719	02.12.2009
3341	Gavrioloaia Cornel	conductor vagon de dormit și cușetă	A	62	118608	08.12.2009
3342	Gavrioloaia Cornel	conductor vagon de dormit și cușetă	A	62	118609	08.12.2009
3343	Gavriluță Vasile	șef tură mișcare	A	15	102793	23.02.2009
3344	Gavriluță Vasile	șef tură mișcare	A	15	102797	23.02.2009
3345	Găinaru Rodica Liliana	șef tren	A	6	123714	02.12.2009
3346	Găinaru Rodica Liliana	șef tren	A	6	123715	02.12.2009
3347	Găinaru Rodica Liliana	șef tren	A	6	123716	02.12.2009
3348	Găinaru Tudor	șef tren	A	6	127157	09.12.2009
3349	Găinaru Tudor	șef tren	A	6	127162	09.12.2009
3350	Găinaru Tudor	șef tren	A	6	127167	09.12.2009
3351	Găinaru Tudor	șef tren	A	6	127172	09.12.2009
3352	Găină George	mec.locom.-automotor	P	26	103741	22.09.2009
3353	Găină George	mec.locom.-automotor	P	26	103804	22.09.2009
3354	Găină George	mec.locom.-automotor	P	26	103884	22.09.2009
3355	Găină George	mec.locom.-automotor	A	26	103947	22.09.2009
3356	Găină George	mec.locom.-automotor	P	26	106046	22.09.2009
3357	Găină Gheorghe	impiegat de mișcare	A	14	124379	07.12.2009
3358	Gălan Gheorghe	revizor cale și puncte periculoase	A	42	51163	15.04.2009
3359	Gălie Mihai Gabriel	impiegat de mișcare	A	14	122334	07.12.2009
3360	Gălie Mihai Gabriel	impiegat de mișcare	A	14	122530	07.12.2009
3361	Gălie Mihai Gabriel	impiegat de mișcare	A	14	124380	07.12.2009
3304	Gâmboteanu Nicu	conductor vagon de dormit și cușetă	A	62	118822	09.12.2009
3305	Gâmboteanu Nicu	conductor vagon de dormit și cușetă	A	62	118823	09.12.2009
3362	Gănescu Dumitru	mec.locom.-automotor	P	26	101094	04.12.2009
3313	Gângu Nicolae	conductor vagon de dormit și cușetă	A	62	118606	08.12.2009
3314	Gângu Nicolae	conductor vagon de dormit și cușetă	A	62	118607	08.12.2009
3319	Gântăgan Ioan Daniel	impiegat de mișcare	A	14	99798	29.09.2009
3320	Gântăgan Ioan Daniel	impiegat de mișcare	A	14	99891	29.09.2009
3321	Gântăgan Ioan Daniel	impiegat de mișcare	A	14	99928	29.09.2009
3363	Gănuți Marin	șef tren	A	6	125193	11.12.2009
3364	Gărăgău Ilie	mec.locom.-automotor	P	26	95316	09.10.2009
3365	Găriacu Augustin	mec.locom.-automotor	P	26	119128	10.12.2009
3366	Găriacu Augustin	mec.locom.-automotor	A	26	119136	10.12.2009
3367	Găriacu Augustin	mec.locom.-automotor	A	26	119152	10.12.2009
3368	Gărgăriță Stelian	manevrant vagoane	A	24	123429	02.12.2009
3326	Gărz Viorel	montator i scb	A	32	51092	26.06.2009
3369	Găsit Nicolae	impiegat de mișcare	A	14	126061	10.12.2009
3370	Găsit Nicolae	impiegat de mișcare	A	14	126152	10.12.2009
3371	Gătan Vergina	acar	A	1	122819	09.12.2009
3372	Găureanu Florin Marius	mec.locom.-automotor	P	26	75736	17.08.2009
3373	Găvrilă Dănilă	revizor cale și puncte periculoase	A	42	116629	11.12.2009
3374	Găvrus Vasile	șef echipă întreț.cale	A	52	85933	23.04.2009
3375	Geamănu Linda Antonia	magaziner comercial	A	19	123561	02.12.2009
3376	Geambașu Mihai	impiegat de mișcare	A	14	122148	04.12.2009
3377	Geambașu Mihai	impiegat de mișcare	A	14	122227	07.12.2009
3378	Geambașu Mihai	impiegat de mișcare	A	14	122397	07.12.2009
3379	Geangu Marian	șef tren	A	6	125381	21.12.2009
3380	Geangu Marian	șef tren	A	6	125394	21.12.2009
3381	Geanguș Constantin	conductor vagon de dormit și cușetă	A	62	118824	09.12.2009
3382	Geanguș Constantin	conductor vagon de dormit și cușetă	A	62	118825	09.12.2009
3383	Geicu Iuliean	acar	A	1	122820	09.12.2009
3384	Gelu Costel	șef tren	A	6	120142	14.12.2009
3385	Geogean Aurelian	impiegat de mișcare	A	14	126381	10.12.2009
3386	Geogean Aurelian	impiegat de mișcare	A	14	126565	10.12.2009

ASFR - AFER

Autorizații pentru personalul cu responsabilități în siguranța circulației emise conform OMTCT 2262/2005 în perioada 01.01.2010 – 28.02.2010

Nr. crt.	Nume și prenume	Funcție	Autorizație/ Permis*		Data eliberării**	Nr. crt.	Nume și prenume	Funcție	Autorizație/ Permis*		Data eliberării**
			Tip	Serie/ Nr.					Tip	Serie/ Nr.	
3387	Georgescu Adrian	impiegat de mișcare	A	14 122641	08.12.2009	3455	Gheorghe Gabriel	mec.locom.-automotor	A	26 103216	22.09.2009
3388	Georgescu Adrian	impiegat de mișcare	A	14 122732	08.12.2009	3456	Gheorghe Gabriel	mec.locom.-automotor	A	26 103217	22.09.2009
3389	Georgescu Adrian	revizor cale	A	40 124008	03.12.2009	3457	Gheorghe Gabriel	mec.locom.-automotor	A	26 103244	22.09.2009
3390	Georgescu Dan	conductor vagon de dormit și cușetă	A	62 118610	08.12.2009	3458	Gheorghe Gabriel	mec.locom.-automotor	A	26 103262	22.09.2009
3391	Georgescu Dan	conductor vagon de dormit și cușetă	A	62 118611	08.12.2009	3459	Gheorghe Gheorghe	mec.locom.-automotor	A	26 103160	22.09.2009
3392	Georgescu Eduard Paul	conductor vagon de dormit și cușetă	A	62 118826	09.12.2009	3460	Gheorghe Gheorghe	mec.locom.-automotor	A	26 103218	22.09.2009
3393	Georgescu Eduard Paul	conductor vagon de dormit și cușetă	A	62 118827	09.12.2009	3461	Gheorghe Gheorghe	mec.locom.-automotor	A	26 103219	22.09.2009
3394	Georgescu Gheorghisor	impiegat de mișcare	A	14 122733	08.12.2009	3462	Gheorghe Gheorghe	mec.locom.-automotor	A	26 103245	22.09.2009
3395	Georgescu Gherghisor	impiegat de mișcare	A	14 122642	08.12.2009	3463	Gheorghe Gheorghe	mec.locom.-automotor	A	26 103263	22.09.2009
3396	Georgescu Marian	conductor vagon de dormit și cușetă	A	62 118612	08.12.2009	3464	Gheorghe Gheorghe	șef tren	A	6 120200	14.12.2009
3397	Georgescu Marian	conductor vagon de dormit și cușetă	A	62 118613	08.12.2009	3465	Gheorghe Gheorghe	șef tren	A	6 120247	14.12.2009
3398	Georgiu Ioan	acar	A	1 126223	10.12.2009	3466	Gheorghe Gheorghe	șef manevră	A	53 120374	28.12.2009
3399	Georgiu Ioan	acar	A	1 126310	10.12.2009	3467	Gheorghe Gheorghe	șef manevră	A	53 120378	28.12.2009
3400	Georgiu Nechita	șef echipă întreț.cale	A	52 85983	23.04.2009	3468	Gheorghe Iulian	impiegat de mișcare	A	14 122546	07.12.2009
3401	Georgiu Teodor	șef echipă întreț.cale	A	52 85934	23.04.2009	3469	Gheorghe Laurențiu	conductor tren	A	5 120276	14.12.2009
3402	Gerea Georgeta Daniela	magaziner comercial	A	19 123562	02.12.2009	3470	Gheorghe Laurențiu Marian	impiegat de mișcare	A	14 124446	07.12.2009
3403	Gerea Stan	șef manevră	A	53 123641	02.12.2009	3471	Gheorghe Marian	mec.locom.-automotor	P	26 125230	17.12.2009
3404	Gheață Abuzătoaie Dobre	șef tren	A	6 127021	09.12.2009	3472	Gheorghe Marian	mec.locom.-automotor	P	26 125242	17.12.2009
3405	Gheață Abuzătoaie Dobre	șef tren	A	6 127052	09.12.2009	3473	Gheorghe Marian	mec.locom.-automotor	A	26 125258	17.12.2009
3406	Gheață Abuzătoaie Dobre	șef tren	A	6 127083	09.12.2009	3474	Gheorghe Marian	conductor tren	A	5 127205	09.12.2009
3407	Gheață Abuzătoaie Dobre	șef tren	A	6 127114	09.12.2009	3475	Gheorghe Marian	conductor tren	A	5 127247	09.12.2009
3408	Gheban Vasile	șef echipă întreț.cale	A	52 116517	11.12.2009	3476	Gheorghe Marian	conductor tren	A	5 127289	09.12.2009
3409	Ghemuleț Ioan-Teodor	mec.locom.-automotor	A	26 91670	18.12.2009	3477	Gheorghe Mihai	impiegat de mișcare	A	14 122644	08.12.2009
3410	Ghemuleț Ioan-Teodor	mec.locom.-automotor	P	26 119224	10.12.2009	3478	Gheorghe Mihai	impiegat de mișcare	A	14 122734	08.12.2009
3411	Ghemuleț Ioan-Teodor	mec.locom.-automotor	P	26 119225	10.12.2009	3479	Gheorghe Nicolae	mec.locom.-automotor	P	26 103742	22.09.2009
3412	Ghemuleț Ioan-Teodor	mec.locom.-automotor	P	26 119226	10.12.2009	3480	Gheorghe Nicolae	mec.locom.-automotor	P	26 103805	22.09.2009
3413	Ghemuleț Ioan-Teodor	mec.locom.-automotor	A	26 119227	10.12.2009	3481	Gheorghe Nicolae	mec.locom.-automotor	P	26 103885	22.09.2009
3414	Ghemuleț Ioan-Teodor	mec.locom.-automotor	A	26 119228	10.12.2009	3482	Gheorghe Nicolae	mec.locom.-automotor	A	26 103948	22.09.2009
3415	Ghencea Aurel Cătălin	conductor tren	A	5 120287	14.12.2009	3483	Gheorghe Nicolae	acar	A	1 122102	04.12.2009
3416	Ghencea Marian	electromecanic scb	A	10 124036	04.12.2009	3484	Gheorghe Nicolae	mec.locom.-automotor	P	26 125231	17.12.2009
3417	Gheorghe Adrian	mec.locom.-automotor	A	26 103851	22.09.2009	3485	Gheorghe Nicolae	mec.locom.-automotor	P	26 125243	17.12.2009
3418	Gheorghe Adrian	mec.locom.-automotor	A	26 106006	22.09.2009	3486	Gheorghe Nicolae	mec.locom.-automotor	A	26 125259	17.12.2009
3419	Gheorghe Adrian	mec.locom.-automotor	A	26 106017	22.09.2009	3487	Gheorghe Petre	conductor tren	A	5 123783	02.12.2009
3420	Gheorghe Adrian	mec.locom.-automotor	A	26 106026	22.09.2009	3488	Gheorghe Traian	montator i scb	A	32 124303	04.12.2009
3421	Gheorghe Adrian	mec.locom.-automotor	A	26 106079	22.09.2009	3489	Gheorghe Vasile	mecanic ajutor	A	27 95283	23.04.2009
3422	Gheorghe Adrian	mec.locom.-automotor	P	26 106092	22.09.2009	3490	Gheorghe Vasile	mecanic ajutor	A	27 103278	22.09.2009
3423	Gheorghe Adrian	mec.locom.-automotor	A	26 106107	22.09.2009	3491	Gheorghe Vasile	mecanic ajutor	A	27 103285	22.09.2009
3424	Gheorghe Anișoara	acar	A	1 122821	09.12.2009	3492	Gheorghe Viorel	impiegat de mișcare	A	14 114379	09.12.2009
3425	Gheorghe Anișoara	acar	A	1 125098	09.12.2009	3493	Gheorghe Viorel	impiegat de mișcare	A	14 114450	09.12.2009
3426	Gheorghe Aurica	impiegat de mișcare	A	14 122643	08.12.2009	3494	Gheorghe Viorel	impiegat de mișcare	A	14 114496	09.12.2009
3427	Gheorghe Aurica	impiegat de mișcare	A	14 124698	07.12.2009	3495	Gheorghiescu Dorin	mec.locom.-automotor	A	26 91665	17.12.2009
3428	Gheorghe Constantin	mec.locom.-automotor	P	26 95766	19.11.2009	3496	Gheorghian Florentina	păzitor baie	A	36 118901	10.12.2009
3429	Gheorghe Constantin	mec.locom.-automotor	A	26 103312	22.09.2009	3497	Gheorghită Marian	manevrant vagoane	A	24 123430	02.12.2009
3430	Gheorghe Constantin	mec.locom.-automotor	A	26 103360	22.09.2009	3498	Gheorghiu Gheorghe	șef stație	A	54 102717	23.02.2009
3431	Gheorghe Constantin	mec.locom.-automotor	A	26 103444	22.09.2009	3499	Gheorghiu Gheorghe	șef stație	A	54 102727	23.02.2009
3432	Gheorghe Constantin	mec.locom.-automotor	P	26 103608	22.09.2009	3500	Gheorghiu Gheorghe	șef stație	A	54 102751	23.02.2009
3433	Gheorghe Constantin	mec.locom.-automotor	P	26 103609	22.09.2009	3501	Gheorghiu Gheorghe	șef stație	A	54 102769	23.02.2009
3434	Gheorghe Constantin	mec.locom.-automotor	P	26 103610	22.09.2009	3502	Gheorghiu Gheorghe	șef stație	A	54 102780	23.02.2009
3435	Gheorghe Cornel	impiegat de mișcare	A	14 114164	09.12.2009	3503	Gheorghiu Petru	șef stație	A	54 102737	23.02.2009
3436	Gheorghe Cornel	impiegat de mișcare	A	14 114189	09.12.2009	3504	Gheorghiu Petru	șef stație	A	54 102752	23.02.2009
3437	Gheorghe Cornel	impiegat de mișcare	A	14 114421	09.12.2009	3505	Gheorghiu Petru	șef stație	A	54 102770	23.02.2009
3438	Gheorghe Costel	șef tren	A	6 120135	14.12.2009	3506	Ghera Gheorghe Florin	impiegat de mișcare	A	14 126525	11.12.2009
3439	Gheorghe Cristian	acar	A	1 118919	10.12.2009	3507	Ghera Gheorghe Florin	impiegat de mișcare	A	14 126686	11.12.2009
3440	Gheorghe Cristian	impiegat de mișcare	A	14 122129	04.12.2009	3508	Gherasim Alina	impiegat de mișcare	A	14 121945	15.12.2009
3441	Gheorghe Cristian	impiegat de mișcare	A	14 122165	07.12.2009	3509	Gherasim Sorina	acar	A	1 122942	09.12.2009
3442	Gheorghe Cristian	acar	A	1 122987	09.12.2009	3510	Gherasim Sorinel	operator circ.mișcare (din regulatorul de trafic)	A	35 123966	03.12.2009
3443	Gheorghe Daniel Marian	șef tren	A	6 127022	09.12.2009	3511	Gherca Doru	revizor cale	A	40 116655	11.12.2009
3444	Gheorghe Daniel Marian	șef tren	A	6 127053	09.12.2009	3512	Ghercă Valerian	mec.locom.-automotor	A	26 103220	22.09.2009
3445	Gheorghe Daniel Marian	șef tren	A	6 127084	09.12.2009	3513	Ghercă Valerian	mec.locom.-automotor	A	26 103221	22.09.2009
3446	Gheorghe Daniel Marian	șef tren	A	6 127115	09.12.2009	3514	Ghercă Valerian	mec.locom.-automotor	A	26 103246	22.09.2009
3447	Gheorghe Dionisie	mec.locom.-automotor	A	26 103852	22.09.2009	3515	Ghercă Valerian	mec.locom.-automotor	A	26 103264	22.09.2009
3448	Gheorghe Dionisie	mec.locom.-automotor	A	26 106007	22.09.2009	3516	Gherches Vasile	șef echipă întreț.cale	A	52 85957	23.04.2009
3449	Gheorghe Dumitru	conductor tren	A	5 123782	02.12.2009	3517	Gherendi Sebastian	manevrant vagoane	A	24 123431	02.12.2009
3450	Gheorghe Florian	mec.locom.-automotor	P	26 95312	09.10.2009	3518	Gherescu Luca	șef manevră	A	53 116143	07.12.2009
3451	Gheorghe Florian	mec.locom.-automotor	A	26 95313	09.10.2009	3519	Gherescu Luca	șef manevră	A	53 116144	07.12.2009
3452	Gheorghe Florian	mec.locom.-automotor	P	26 95317	09.10.2009	3520	Gherge Constantin	șef echipă întreț.cale	A	52 116518	11.12.2009
3453	Gheorghe Florin	mec.locom.-automotor	P	26 111102	03.11.2009	3521	Gherghia Gabriel	impiegat de mișcare	A	14 114165	09.12.2009
3454	Gheorghe Gabriel	mec.locom.-automotor	A	26 103159	22.09.2009	3522	Gherghia Gabriel	impiegat de mișcare	A	14 114214	09.12.2009
						3523	Gherghia Gabriel	impiegat de mișcare	A	14 114236	09.12.2009
						3524	Gherghina Adriana	acar	A	1 99735	29.09.2009
						3525	Gherman Ioan	șef tren	A	6 125343	17.12.2009
						3526	Gherman Rodica	acar	A	1 126234	10.12.2009
						3527	Gherman Rodica	acar	A	1 126292	10.12.2009
						3528	Ghervan Ioan	impiegat de mișcare	A	14 122532	07.12.2009
						3529	Ghetina Andrei Valentin	șef echipă întreț.cale	A	52 85958	23.04.2009
						3530	Ghețu Laurențiu	șef tren	A	6 114574	09.12.2009
						3531	Ghețu Laurențiu	șef tren	A	6 114616	09.12.2009
						3532	Ghețu Laurențiu	șef tren	A	6 114656	09.12.2009
						3533	Ghețu Laurențiu	șef tren	A	6 114697	09.12.2009
						3534	Ghezurciu Ion	șef tren	A	6 123915	03.12.2009
						3535	Ghica Cornel-Remus	acar	A	1 122822	09.12.2009

ASFR - AFER

Autorizații pentru personalul cu responsabilități în siguranța circulației emise conform OMTCT 2262/2005 în perioada 01.01.2010 – 28.02.2010

Nr. crt.	Nume și prenume	Funcție	Autorizație/ Permis*			Data eliberării**
			Tip	Serie	Nr.	
3536	Ghica Cornel-Remus	acar	A	1	122943	09.12.2009
3537	Ghica Marian	revizor ace	A	39	114521	09.12.2009
3538	Ghica Marian	revizor ace	A	39	114525	09.12.2009
3539	Ghica Rodica	montator i scb	A	32	124304	04.12.2009
3540	Ghidionescu Octavian	șef manevră	A	53	114763	09.12.2009
3541	Ghijan Stelian Benjamin	revizor cale și puncte periculoase	A	42	116631	11.12.2009
3542	Ghilan Mitică	șef stație	A	54	102718	23.02.2009
3543	Ghilan Mitică	șef stație	A	54	102753	23.02.2009
3544	Ghilan Mitică	șef stație	A	54	102771	23.02.2009
3545	Ghimfus Dan	acar	A	1	122823	09.12.2009
3546	Ghimfus Florea	electromecanic scb	A	10	124092	04.12.2009
3547	Ghimfus Ion	impiegat de mișcare	A	14	124447	07.12.2009
3548	Ghimpu Ecaterina	conductor tren	A	5	114784	09.12.2009
3549	Ghimpu Ecaterina	conductor tren	A	5	114845	09.12.2009
3550	Ghimpu Ecaterina	conductor tren	A	5	114906	09.12.2009
3551	Ghimpu Ecaterina	conductor tren	A	5	114966	09.12.2009
3552	Ghinea Nicolae	conductor tren	A	5	127206	09.12.2009
3553	Ghinea Nicolae	conductor tren	A	5	127248	09.12.2009
3554	Ghinea Nicolae	conductor tren	A	5	127290	09.12.2009
3555	Ghinescu Marin	manevrant vagoane	A	24	123423	02.12.2009
3556	Ghioca Jana	conductor tren	A	5	123784	02.12.2009
3557	Ghionea Tudorel	impiegat de mișcare	A	14	114380	09.12.2009
3558	Ghionea Tudorel	impiegat de mișcare	A	14	114410	09.12.2009
3559	Ghionea Tudorel	impiegat de mișcare	A	14	114451	09.12.2009
3560	Ghionea Tudorel	impiegat de mișcare	A	14	114475	09.12.2009
3561	Ghionea Tudorel	impiegat de mișcare	A	14	114497	09.12.2009
3562	Ghiță Cătălin-Alex.	șef tren	A	6	95760	23.11.2009
3563	Ghiță Costel	mec.locom.-automotor	P	26	95342	09.10.2009
3564	Ghiță Gheorghe	mecanic ajutor	A	27	125372	17.12.2009
3565	Ghiță Grigore	conductor vagon de dormit și cușetă	A	62	118614	08.12.2009
3566	Ghiță Grigore	conductor vagon de dormit și cușetă	A	62	118615	08.12.2009
3567	Ghiță Ionel	șef tren	A	6	123840	03.12.2009
3568	Ghiță Ionel	șef tren	A	6	123841	03.12.2009
3569	Ghiță Ionel	șef tren	A	6	123916	03.12.2009
3570	Ghiță Marcel	impiegat de mișcare	A	14	122645	08.12.2009
3571	Ghiță Marcel	impiegat de mișcare	A	14	124699	07.12.2009
3572	Ghiță Margareta	revizor ace	A	39	124239	04.12.2009
3573	Ghiță Margareta	revizor ace	A	39	124854	08.12.2009
3574	Ghiță Marin	conductor vagon de dormit și cușetă	A	62	118616	08.12.2009
3575	Ghiță Marin	conductor vagon de dormit și cușetă	A	62	118617	08.12.2009
3576	Ghiță Nicolae	mec.locom.-automotor	P	26	103743	22.09.2009
3577	Ghiță Nicolae	mec.locom.-automotor	P	26	103806	22.09.2009
3578	Ghiță Nicolae	mec.locom.-automotor	P	26	103886	22.09.2009
3579	Ghiță Nicolae	mec.locom.-automotor	A	26	103949	22.09.2009
3580	Ghiță Nicolae	manevrant vagoane	A	24	123422	02.12.2009
3581	Ghiță Nicolae	șef manevră	A	53	123661	02.12.2009
3582	Ghiță Săndică	acar	A	1	122824	09.12.2009
3583	Ghiță Săndică	acar	A	1	125099	09.12.2009
3584	Ghiță Silviu	operator circ.mișcare (din regulatorul de trafic)	A	35	123967	03.12.2009
3585	Ghiurca Dorel	acar	A	1	115229	19.11.2009
3586	Ghiurcă Vasile	impiegat de mișcare	A	14	126028	10.12.2009
3587	Ghiurcă Vasile	impiegat de mișcare	A	14	126096	10.12.2009
3588	Ghiurcă Vasile	impiegat de mișcare	A	14	126107	10.12.2009
3589	Ghiuș Ion Jan	mec.locom.-automotor	A	26	75847	27.11.2009
3590	Giangiu Marian	manevrant vagoane	A	24	118982	11.12.2009
3591	Gika Gheorghe	revizor ace	A	39	51074	26.06.2009
3592	Giuglan Vasile	conductor vagon de dormit și cușetă	A	62	118618	08.12.2009
3593	Giuglan Vasile	conductor vagon de dormit și cușetă	A	62	118619	08.12.2009
3594	Giurca Ioan-Ilie	mec.locom.-automotor	P	26	91396	24.09.2009
3595	Giurea Viorel	șef tren	A	6	123842	03.12.2009
3596	Giurea Viorel	șef tren	A	6	123843	03.12.2009
3597	Giurea Viorel	șef tren	A	6	123917	03.12.2009
3598	Giurcea Eugen Florin	manevrant vagoane	A	24	127140	09.12.2009
3599	Giurginca Nicolae	revizor cale și puncte periculoase	A	42	116593	11.12.2009
3600	Giurgiu Viorel	revizor cale	A	40	116799	11.12.2009
3601	Giurguman Gheorghe	acar	A	1	121980	15.12.2009
3602	Giuruțan Gheorghe	revizor tehnic vagoane	A	43	116842	11.12.2009
3603	Gijgă Ionel	electromecanic scb	A	10	124093	04.12.2009
3604	Girda Liviu Nuțu	șef district linii	A	45	79461	14.12.2009
3605	Girda Liviu Nuțu	picher	A	37	85922	23.04.2009
3606	Girlea Cristinel	impiegat de mișcare	A	14	115293	19.11.2009
3607	Glăvan Dan Cristian	conductor tren	A	5	120288	14.12.2009
3608	Glăvan Nicolae	șef manevră	A	53	123662	02.12.2009
3609	Gliga Dumitru	electromecanic scb	A	10	51121	26.06.2009
3610	Gligor Marius Dorel	impiegat de mișcare	A	14	126410	10.12.2009
3611	Gligor Marius Dorel	impiegat de mișcare	A	14	126585	10.12.2009
3612	Glijin Gheorghita	impiegat de mișcare	A	14	122335	07.12.2009
3613	Glijin Gheorghita	impiegat de mișcare	A	14	122533	07.12.2009
3614	Glijin Gheorghita	impiegat de mișcare	A	14	124381	07.12.2009
3615	Glijin Gheorghita	impiegat de mișcare	A	14	124523	07.12.2009
3616	Glijin Gheorghita	impiegat de mișcare	A	14	124524	07.12.2009
3617	Glijin Valentin	șef tren	A	6	123720	02.12.2009
3618	Glijin Valentin	șef tren	A	6	123721	02.12.2009
3619	Glijin Valentin	șef tren	A	6	123722	02.12.2009
3620	Glodeanu Florin	șef tren	A	6	120143	14.12.2009
3621	Gociman Sorin	acar	A	1	114295	09.12.2009
3622	Gociman Sorin	acar	A	1	114307	09.12.2009
3623	Gociu Gheorghe	impiegat de mișcare	A	14	114023	09.12.2009
3624	Gociu Gheorghe	impiegat de mișcare	A	14	114063	09.12.2009
3625	Gociu Gheorghe	impiegat de mișcare	A	14	114096	09.12.2009
3626	Gociu Gheorghe	impiegat de mișcare	A	14	114123	09.12.2009
3627	Godeanu Vasile	revizor cale	A	40	116671	11.12.2009
3628	Godja Gheorghe	manevrant vagoane	A	24	121915	04.12.2009
3629	Gofiță Marian	șef tren	A	6	120145	14.12.2009
3630	Gogan Ion	revizor ace	A	39	124164	04.12.2009
3631	Gogoșe Marius	șef tren	A	6	120146	14.12.2009
3632	Gogonea Ilie Mircea	impiegat de mișcare	A	14	124509	07.12.2009
3633	Gogonea Ilie Mircea	impiegat de mișcare	A	14	124510	07.12.2009
3634	Goguț Mihai	revizor cale	A	40	51238	19.11.2009
3635	Golan Cornel	impiegat de mișcare	A	14	99800	29.09.2009
3636	Golan Cornel	impiegat de mișcare	A	14	99877	29.09.2009
3637	Golan Cornel	impiegat de mișcare	A	14	99929	29.09.2009
3638	Golovici Ioan Rudolf	revizor tehnic vagoane	A	43	116857	11.12.2009
3639	Gologan Toader	impiegat de mișcare	A	14	114381	09.12.2009
3640	Gologan Toader	impiegat de mișcare	A	14	114508	09.12.2009
3641	Goran Alexandru	mecanic ajutor	A	27	95284	23.04.2009
3642	Goran Alexandru	mecanic ajutor	A	27	103420	22.09.2009
3643	Goran Petrică	impiegat de mișcare	A	14	122204	07.12.2009
3644	Goran Petrică	impiegat de mișcare	A	14	122295	07.12.2009
3645	Goran Petrică	impiegat de mișcare	A	14	122387	07.12.2009
3646	Goran Petrică	impiegat de mișcare	A	14	122448	07.12.2009
3647	Gorbai Iosif	mec.locom.-automotor	P	26	91604	08.12.2009
3648	Gorcea Gheorghe	impiegat de mișcare	A	14	122732	11.12.2009
3649	Gorcea Gheorghe	impiegat de mișcare	A	14	126736	11.12.2009
3650	Gorea Costel	șef district poduri	A	49	116626	11.12.2009
3651	Gorea Lucian	revizor cale	A	40	116726	09.12.2009
3652	Gorgan Gheorghe	acar	A	1	128000	15.12.2009
3653	Gorgan Lucian Bogdan	picher	A	37	85923	23.04.2009
3654	Gorgan Radu	acar	A	1	121989	15.12.2009
3655	Gosman Vasile Iulian	impiegat de mișcare	A	14	126534	11.12.2009
3656	Gosman Vasile Iulian	impiegat de mișcare	A	14	126695	11.12.2009
3657	Gosman Vasile Iulian	impiegat de mișcare	A	14	126703	11.12.2009
3658	Gozob Gheorghe	manevrant vagoane	A	24	99135	23.09.2009
3659	Grad Vasile	revizor cale	A	40	51237	19.11.2009
3660	Grajdena Petru	revizor cale și puncte periculoase	A	42	116632	11.12.2009
3661	Gramă Livia	acar	A	1	126224	10.12.2009
3662	Gramă Livia	acar	A	1	126309	10.12.2009
3663	Gramă Nina	revizor ace	A	39	124240	04.12.2009
3664	Gramă Nina	revizor ace	A	39	124780	08.12.2009
3665	Gramă Teodor	mec.locom.-automotor	A	26	91595	29.10.2009
3666	Gramaticu Marian	manevrant vagoane	A	24	123434	02.12.2009
3667	Grancea Virginia	impiegat de mișcare	A	14	126382	10.12.2009
3668	Grancea Virginia	impiegat de mișcare	A	14	126559	10.12.2009
3669	Grapă Gheorghe	impiegat de mișcare	A	14	126383	10.12.2009
3670	Grapă Gheorghe	impiegat de mișcare	A	14	126560	10.12.2009
3671	Grădinaru Costică	montator i scb	A	32	124305	04.12.2009
3672	Grădinaru Cristina Mihaela	impiegat de mișcare	A	14	126882	28.12.2009
3673	Grădinaru Cristina Mihaela	impiegat de mișcare	A	14	126896	28.12.2009
3674	Grădinaru Dumitru	manevrant vagoane	A	24	123435	02.12.2009
3675	Grec Augustin	revizor ace	A	39	126773	11.12.2009
3676	Grecea Gabriel	șef tren	A	6	114596	09.12.2009
3677	Grecea Gabriel	șef tren	A	6	114637	09.12.2009
3678	Grecea Gabriel	șef tren	A	6	114678	09.12.2009
3679	Grecea Gabriel	șef tren	A	6	114719	09.12.2009
3680	Greceanu Răzvan	impiegat de mișcare	A	14	122534	07.12.2009
3681	Greceanu Răzvan	impiegat de mișcare	A	14	124382	07.12.2009
3682	Greceanu Ștefan	electromecanic scb	A	10	124037	04.12.2009
3683	Grecu Alexandru	pășitor barieră	A	36	118902	10.12.2009
3684	Grecu Florin	impiegat de mișcare	A	14	101128	18.12.2009
3685	Grecu Ilie	acar	A	1	122056	04.12.2009
3686	Grecu Sorin	electromecanic scb	A	10	124094	04.12.2009
3687	Greere Ștefănel	acar	A	1	122057	04.12.2009
3688	Greere Ștefănel	acar	A	1	122825	09.12.2009
3689	Grema Petru	revizor cale	A	40	99146	08.10.2009
3690	Greu Gheorghe	impiegat de mișcare	A	14	126554	11.12.2009
3691	Greu Gheorghe	impiegat de mișcare	A	14	126728	11.12.2009

ASFR - AFER

Autorizații pentru personalul cu responsabilități în siguranța circulației emise conform OMTCT 2262/2005 în perioada 01.01.2010 – 28.02.2010

Nr. crt.	Nume și prenume	Funcție	Autorizație/ Permis*		Data eliberării**	Nr. crt.	Nume și prenume	Funcție	Autorizație/ Permis*		Data eliberării**		
			Tip	Serie/ Nr.					Tip	Serie/ Nr.			
3692	Grigoraș Cristian Iulian	revizor cale	A	40	116685	11.12.2009	3769	Gurău Rodica	conductor tren	A	5	114969	09.12.2009
3693	Grigoraș Liliana	conductor tren	A	5	114785	09.12.2009	3770	Gurban Liliana	conductor tren	A	5	125150	11.12.2009
3694	Grigoraș Liliana	conductor tren	A	5	114846	09.12.2009	3771	Gurghian Ioan	impiegat de mișcare	A	14	126479	11.12.2009
3695	Grigoraș Liliana	conductor tren	A	5	114907	09.12.2009	3772	Gurghian Ioan	impiegat de mișcare	A	14	126661	11.12.2009
3696	Grigoraș Liliana	conductor tren	A	5	114967	09.12.2009	3773	Gușe Augustin	impiegat de mișcare	A	14	99801	29.09.2009
3697	Grigoraș Marian	conductor tren	A	5	102814	29.05.2009	3774	Gușe Augustin	impiegat de mișcare	A	14	99859	29.09.2009
3698	Grigoraș Marian	conductor tren	A	5	102846	03.09.2009	3775	Gușe Augustin	impiegat de mișcare	A	14	99930	29.09.2009
3699	Grigoraș Marian	conductor tren	A	5	102848	29.05.2009	3776	Gutui George	impiegat de mișcare	A	14	114362	09.12.2009
3700	Grigoraș Mihai Daniel	impiegat de mișcare	A	14	114024	09.12.2009	3777	Gutui George	impiegat de mișcare	A	14	114412	09.12.2009
3701	Grigoraș Mihai Daniel	impiegat de mișcare	A	14	114064	09.12.2009	3778	Gutui George	impiegat de mișcare	A	14	114452	09.12.2009
3702	Grigoraș Mihai Daniel	impiegat de mișcare	A	14	114097	09.12.2009	3779	Gutui George	impiegat de mișcare	A	14	114480	09.12.2009
3703	Grigoraș Mihai Daniel	impiegat de mișcare	A	14	114124	09.12.2009	3780	Guț Gheorghe	acar	A	1	51131	23.02.2009
3704	Grigore Adrian Nicolae	șef tren	A	6	123844	03.12.2009	3781	Guță Ion	manevrant vagoane	A	24	123440	02.12.2009
3705	Grigore Adrian Nicolae	șef tren	A	6	123845	03.12.2009	3782	Guță Nicolae	manevrant vagoane	A	24	127141	09.12.2009
3706	Grigore Adrian Nicolae	șef tren	A	6	123918	03.12.2009	3783	Guzgă Valentin	conductor tren	A	5	114788	09.12.2009
3707	Grigore Alexandru	montator i scb	A	32	124323	04.12.2009	3784	Guzgă Valentin	conductor tren	A	5	114849	09.12.2009
3708	Grigore Alexe	mecl.locom.-automotor	P	26	103744	22.09.2009	3785	Guzgă Valentin	conductor tren	A	5	114910	09.12.2009
3709	Grigore Alexe	mecl.locom.-automotor	P	26	103774	22.09.2009	3786	Guzgă Valentin	conductor tren	A	5	114970	09.12.2009
3710	Grigore Alexe	mecl.locom.-automotor	P	26	103807	22.09.2009	3787	Guzu Costel	șef tren	A	6	75856	03.12.2009
3711	Grigore Alexe	mecl.locom.-automotor	P	26	103887	22.09.2009	3788	Guzu Costel	conductor tren	A	5	127208	09.12.2009
3712	Grigore Alexe	mecl.locom.-automotor	A	26	103950	22.09.2009	3789	Guzu Costel	conductor tren	A	5	127250	09.12.2009
3713	Grigore Alexe	mecl.locom.-automotor	P	26	106047	22.09.2009	3790	Guzu Costel	conductor tren	A	5	127292	09.12.2009
3714	Grigore Anca-Daniela	acar	A	1	122826	09.12.2009	3791	Gyaluş Iosif	șef echipă întreț.cale	A	52	116151	07.12.2009
3715	Grigore Anca-Daniela	acar	A	1	125100	09.12.2009	3792	Gyarmati Maria	impiegat de mișcare	A	14	126480	11.12.2009
3716	Grigore Emil	revizor cale	A	40	124016	03.12.2009	3793	Gyarmati Maria	impiegat de mișcare	A	14	126649	11.12.2009
3717	Grigore Gheorghe	manevrant vagoane	A	24	123436	02.12.2009	3794	Gyoryffy Viorica Maria	acar	A	1	126187	10.12.2009
3718	Grigore Ilie	manevrant vagoane	A	24	123437	02.12.2009	3795	Gyorgy Cătălin	acar	A	1	126225	10.12.2009
3719	Grigore Ilie	șef tren	A	6	123723	02.12.2009	3796	Gyorgy Cătălin	acar	A	1	126308	10.12.2009
3720	Grigore Ilie	șef tren	A	6	123724	02.12.2009	3797	Gyorgy Gabor	acar	A	1	126268	10.12.2009
3721	Grigore Ilie	șef tren	A	6	123725	02.12.2009	3798	Gyorgy Ioan	acar	A	1	126241	10.12.2009
3722	Grigore Ion	manevrant vagoane	A	24	118983	11.12.2009	3799	Gyorgy Ioan	acar	A	1	126299	10.12.2009
3723	Grigore Ion	manevrant vagoane	A	24	123438	02.12.2009	3800	Gyorgy Iosif	manevrant vagoane	A	24	119165	10.12.2009
3724	Grigore Ionel	manevrant vagoane	A	24	118984	11.12.2009	3801	Hadache Ichim	revizor ace	A	39	124165	04.12.2009
3725	Grigore Iulian	electromecanic scb	A	10	124095	04.12.2009	3802	Hadache Ichim	revizor ace	A	39	124873	08.12.2009
3726	Grigore Lăcrămioara	acar	A	1	122827	09.12.2009	3803	Hagea Dănuț Dorel	revizor cale	A	40	116800	11.12.2009
3727	Grigore Valentina Vasilica	șef tren	A	6	123846	03.12.2009	3804	Hainal Alex. Romulus	șef tren	A	6	79492	04.12.2009
3728	Grigore Valentina Vasilica	șef tren	A	6	123847	03.12.2009	3805	Hainal Tiberiu	acar	A	1	126173	10.12.2009
3729	Grigore Valentina Vasilica	șef tren	A	6	123919	03.12.2009	3806	Hainal Tiberiu	acar	A	1	126193	10.12.2009
3730	Grigore Viorel	electromecanic scb	A	10	124096	04.12.2009	3807	Hajnal Fulop	acar	A	1	126160	10.12.2009
3731	Grigore Zenovie	mecl.locom.-automotor	P	26	75889	17.12.2009	3808	Hajnal Fulop	acar	A	1	126204	10.12.2009
3732	Grigore Zenovie	mecl.locom.-automotor	A	26	75892	17.12.2009	3809	Halasz Vasile	revizor cale	A	40	51226	19.11.2009
3733	Grigoreanu Daniela Cocuța	impiegat de mișcare	A	14	126733	11.12.2009	3810	Halip Anca-Liliana	impiegat de mișcare	A	14	104043	29.05.2009
3734	Grigoreanu Daniela Cocuța	impiegat de mișcare	A	14	126738	11.12.2009	3811	Halip Anca-Liliana	impiegat de mișcare	A	14	104059	29.05.2009
3735	Grigoriu Ioan	revizor ace	A	39	114567	09.12.2009	3812	Halip Daniel	impiegat de mișcare	A	14	104044	29.05.2009
3736	Grigoriu Ioan	revizor ace	A	39	114572	09.12.2009	3813	Halip Daniel	impiegat de mișcare	A	14	104058	29.05.2009
3737	Grigoriu Valentina	impiegat de mișcare	A	14	119181	10.12.2009	3814	Halip Mariana	păzitor barieră	A	36	118903	10.12.2009
3738	Groaznicu Costel	conductor tren	A	5	114786	09.12.2009	3815	Hamân Adrian	impiegat de mișcare	A	14	117149	15.12.2009
3739	Groaznicu Costel	conductor tren	A	5	114847	09.12.2009	3816	Han Dorel	revizor cale	A	40	116728	09.12.2009
3740	Groaznicu Costel	conductor tren	A	5	114908	09.12.2009	3817	Hanc Flavius Ionică	conductor tren	A	5	99153	28.09.2009
3741	Groaznicu Costel	conductor tren	A	5	114968	09.12.2009	3818	Hancheș Dorin	impiegat de mișcare	A	14	99802	29.09.2009
3742	Groparu Virgiliu	mecl.locom.-automotor	A	26	124055	16.11.2009	3819	Hancheș Dorin	impiegat de mișcare	A	14	99860	29.09.2009
3743	Groparu Virgiliu	mecl.locom.-automotor	P	26	124068	16.11.2009	3820	Hancheș Dorin	impiegat de mișcare	A	14	99931	29.09.2009
3744	Groparu Virgiliu	mecl.locom.-automotor	P	26	124072	16.11.2009	3821	Handria Mihai	impiegat de mișcare	A	14	121906	27.11.2009
3745	Groparu Virgiliu	mecl.locom.-automotor	P	26	124073	16.11.2009	3822	Hangu Călin - Liviu	mecl.locom.-automotor	A	26	95406	23.04.2009
3746	Grosu Costin	conductor tren	A	5	127207	09.12.2009	3825	Hasek Marin Viorel	revizor cale	A	40	51207	19.11.2009
3747	Grosu Costin	conductor tren	A	5	127249	09.12.2009	3826	Haș Gheorghe	impiegat de mișcare	A	14	114009	09.12.2009
3748	Grosu Costin	conductor tren	A	5	127291	09.12.2009	3827	Haș Gheorghe	impiegat de mișcare	A	14	114049	09.12.2009
3749	Grosu Gabriel	mecl.locom.-automotor	P	26	75896	17.12.2009	3828	Haș Gheorghe	impiegat de mișcare	A	14	114109	09.12.2009
3750	Grosu Gabriel	mecl.locom.-automotor	P	26	75899	17.12.2009	3829	Hatea Gogu Dumitru	impiegat de mișcare	A	14	126432	11.12.2009
3751	Grosu Gabriel	mecl.locom.-automotor	P	26	75902	17.12.2009	3830	Hatea Gogu Dumitru	impiegat de mișcare	A	14	126605	11.12.2009
3752	Grosu Gabriel	mecl.locom.-automotor	A	26	75908	17.12.2009	3831	Hatea Gogu Dumitru	impiegat de mișcare	A	14	126619	11.12.2009
3753	Groza Bogdan Andrei	montator i scb	A	32	51093	26.06.2009	3832	Hațegan Ioan Puiu	șef echipă întreț.cale	A	52	116519	11.12.2009
3754	Groza Dorin Petru	mecl.locom.-automotor	A	26	79487	11.12.2009	3823	Hârbu Dumitru	mecanic mașini grele de cale	A	28	116575	11.12.2009
3755	Groza Ioan Nicolae	revizor cale	A	40	116727	09.12.2009	3824	Hârjabu Costel	șef tren	A	6	75863	15.12.2009
3756	Groza Stelian	șef tren	A	6	120147	14.12.2009	3833	Hârșan Cănuța	păzitor barieră	A	36	126819	11.12.2009
3757	Grozea Ioan	conductor vagon de dormit și cușetă	A	62	118620	08.12.2009	3834	Hârșan Cănuța	păzitor barieră	A	36	126850	11.12.2009
3758	Grozea Ioan	conductor vagon de dormit și cușetă	A	62	118621	08.12.2009	3835	Hârșan Felician Sorin	impiegat de mișcare	A	14	126734	11.12.2009
3759	Grozeanu Nicolae	manevrant vagoane	A	24	123439	02.12.2009	3836	Hârșan Felician Sorin	impiegat de mișcare	A	14	126737	11.12.2009
3762	Grüman Ottó	șef manevră	A	53	91686	04.12.2009	3837	Hebriștean Dorin	impiegat de mișcare	A	14	121955	15.12.2009
3760	Gruianu Marian	impiegat de mișcare	A	14	124525	07.12.2009	3838	Heisu Ioan	mecl.locom.-automotor	A	26	75849	27.11.2009
3761	Gruianu Marian	impiegat de mișcare	A	14	124526	07.12.2009	3839	Hera Andrei	impiegat de mișcare	A	14	122336	07.12.2009
3763	Guiman Ioan	șef tren	A	6	91633	10.12.2009	3840	Herbil Nicolae	șef district exploatare utilaje	A	50	51184	15.04.2009
3764	Gulai Ioan	șef manevră	A	53	117136	04.12.2009	3841	Herbil Vasile	șef district linii	A	45	51179	15.04.2009
3765	Gulai Ioan	șef manevră	A	53	117160	17.12.2009	3842	Herec Petru	revizor tehnic vagoane	A	43	116858	11.12.2009
3766	Gurău Rodica	conductor tren	A	5	114787	09.12.2009	3843	Herepeanu Florin	mecl.locom.-automotor	P	26	95373	12.10.2009
3767	Gurău Rodica	conductor tren	A	5	114848	09.12.2009	3844	Herlaș Adrian	impiegat de mișcare	A	14	121946	15.12.2009
3768	Gurău Rodica	conductor tren	A	5	114909	09.12.2009	3845	Herman Magdalena	impiegat de mișcare	A	14	122535	07.12.2009
							3846	Herpeanu Florin	mecl.locom.-automotor	A	26	95356	20.08.2009
							3847	Herteg Vergil	mecl.locom.-automotor	P	26	119111	10.12.2009
							3848	Herteg Vergil	mecl.locom.-automotor	P	26	119112	10.12.2009
							3849	Herteg Vergil	mecl.locom.-automotor	A	26	119113	10.12.2009

ASFR - AFER

Autorizații pentru personalul cu responsabilități în siguranța circulației emise conform OMTCT 2262/2005 în perioada 01.01.2010 – 28.02.2010

Nr. crt.	Nume și prenume	Funcție	Autorizație/ Permis*			Data eliberării**
			Tip	Serie	Nr.	
3850	Hirlea Adrian	revizor cale	A	40	116609	11.12.2009
3851	Hlandan Dănuț	mec.locom.-automotor	A	26	101091	04.12.2009
3852	Hoca Petre Mihai	conductor tren	A	5	125151	11.12.2009
3853	Hochima Ioan	șef echipă întreț.cale	A	52	51193	15.04.2009
3854	Hodeian Simion	păzitor barieră	A	36	126807	11.12.2009
3855	Hodeian Simion	păzitor barieră	A	36	126838	11.12.2009
3856	Hodorobă Florin-Liviu	montator i scb	A	32	101113	14.12.2009
3857	Hogaș Viorel	acar	A	1	114536	09.12.2009
3858	Hogaș Viorel	acar	A	1	114560	09.12.2009
3859	Hogea Mădălina-Ioana	conductor tren	A	5	91647	10.12.2009
3860	Hojda Ștefan	impiegat de mișcare	A	14	121971	15.12.2009
3861	Holhoș Gheorghe	mec.locom.-automotor	P	26	79483	11.12.2009
3862	Holhoș Gheorghe	mec.locom.-automotor	P	26	79484	11.12.2009
3863	Holhoș Gheorghe	mec.locom.-automotor	A	26	79485	11.12.2009
3864	Horhat Dorina Marilena	șef district scb	A	46	51137	23.06.2009
3865	Horvat Giura	șef echipă întreț.cale	A	52	116520	11.12.2009
3866	Horvath Ambruș	acar	A	1	126274	10.12.2009
3867	Horvath Ambruș	acar	A	1	126332	10.12.2009
3868	Horvath Ambruș	acar	A	1	126337	10.12.2009
3869	Horvath Doru Ionel	revizor cale	A	40	116686	11.12.2009
3870	Horvath Nicolae	șef echipă întreț.cale	A	52	79496	11.12.2009
3871	Hoszu Nicolae	revizor cale	A	40	116801	11.12.2009
3872	Hoțescu Ionel	impiegat de mișcare	A	14	114033	09.12.2009
3873	Hoțescu Ionel	impiegat de mișcare	A	14	114073	09.12.2009
3874	Hoțescu Ionel	impiegat de mișcare	A	14	114106	09.12.2009
3875	Hoțescu Ionel	impiegat de mișcare	A	14	114133	09.12.2009
3876	Hriscu Dumitra	conductor tren	A	5	114789	09.12.2009
3877	Hriscu Dumitra	conductor tren	A	5	114850	09.12.2009
3878	Hriscu Dumitra	conductor tren	A	5	114911	09.12.2009
3879	Hriscu Dumitra	conductor tren	A	5	114971	09.12.2009
3880	Hrișcă Gheorghe	șef echipă întreț.cale	A	52	99722	28.09.2009
3881	Hudișteanu Marin	revizor cale	A	40	116802	11.12.2009
3882	Hudișteanu Mircea	șef district linii	A	45	116147	07.12.2009
3883	Huian Vasile	șef district linii	A	45	116641	11.12.2009
3884	Hule Comeliu	șef echipă întreținere lucrări artă	A	51	85998	23.04.2009
3885	Hulub Daniel	revizor cale	A	40	116803	11.12.2009
3886	Hulub Lucica	revizor cale	A	40	116804	11.12.2009
3887	Huluță Costel-Silviu	conductor tren	A	5	114790	09.12.2009
3888	Huluță Costel-Silviu	conductor tren	A	5	114851	09.12.2009
3889	Huluță Costel-Silviu	conductor tren	A	5	114912	09.12.2009
3890	Huluță Costel-Silviu	conductor tren	A	5	114972	09.12.2009
3891	Humița Ion	revizor cale	A	40	116610	11.12.2009
3892	Hurduc Dorin-Gabriel	conductor tren	A	5	91648	10.12.2009
3893	Hurduzeu Ioan	revizor cale și puncte periculoase	A	42	116594	11.12.2009
3894	Hurghes Florin-Iulian	montator i scb	A	32	101105	09.12.2009
3895	Humuzache Vivian	șef manevră	A	53	123895	03.12.2009
3896	Hus Vasile Cornel	șef district linii	A	45	85977	23.04.2009
3897	Huszar Ștefan	mec.locom.-automotor	A	26	91675	15.12.2009
3898	Huzdup Gheorghe	revizor tehnic vagoane	A	43	116859	11.12.2009
3899	Iacob Dan	impiegat de mișcare	A	14	121659	30.11.2009
3900	Iacob Gavril	mec.locom.-automotor	A	26	79473	04.12.2009
3901	Iacob Romulus	impiegat de mișcare	A	14	122536	07.12.2009
3902	Iakab Attila	acar	A	1	126226	10.12.2009
3903	Iakab Attila	acar	A	1	126307	10.12.2009
3904	Iamandei Magdalena Gabriela	impiegat de mișcare	A	14	122130	04.12.2009
3905	Iamandei Magdalena Gabriela	impiegat de mișcare	A	14	122205	07.12.2009
3906	Iamandei Magdalena Gabriela	impiegat de mișcare	A	14	122296	07.12.2009
3907	Iamandei Magdalena Gabriela	impiegat de mișcare	A	14	122408	07.12.2009
3908	Iamandei Magdalena Gabriela	impiegat de mișcare	A	14	122443	07.12.2009
3909	Ianachiu Dumitru	manevrant vagoane	A	24	124981	10.12.2009
3910	Ianc Liviu	impiegat de mișcare	A	14	121661	30.11.2009
3911	Ianc Octavian Mircea Călin	picher	A	37	51020	23.04.2009
3912	Iancu Daniel	conductor vagon de dormiți și cușetă	A	62	118828	09.12.2009
3913	Iancu Daniel	conductor vagon de dormiți și cușetă	A	62	118829	09.12.2009
3914	Iancu Marian	acar	A	1	118920	10.12.2009
3915	Iancu Marian	șef manevră	A	53	123663	02.12.2009
3916	Iancu Mariana	impiegat de mișcare	A	14	124529	07.12.2009
3917	Iancu Mariana	impiegat de mișcare	A	14	124530	07.12.2009
3918	Iancu Nicolae	șef tren	A	6	120148	14.12.2009
3919	Iancu Vasile Tiberiu	revizor cale	A	40	99147	08.10.2009
3920	Ianoși Ovidiu Călin	revizor cale	A	40	51044	23.04.2009
3921	Iaurum Adrian	acar	A	1	122828	09.12.2009
3922	Iaurum Aurică	șef tren	A	6	120201	14.12.2009
3923	Iaurum Aurică	șef tren	A	6	120338	16.12.2009

Nr. crt.	Nume și prenume	Funcție	Autorizație/ Permis*			Data eliberării**
			Tip	Serie	Nr.	
3924	Iaurum Emil	conductor tren	A	5	125152	11.12.2009
3925	Iaurum Georgeta	acar	A	1	122829	09.12.2009
3926	Ichim Ionel	conductor tren	A	5	102815	29.05.2009
3927	Ichim Ionel	conductor tren	A	5	102843	03.09.2009
3928	Ichim Ionel	conductor tren	A	5	102849	29.05.2009
3929	Ichim Iulia	conductor tren	A	5	125153	11.12.2009
3930	Ichim Mihai	șef tren	A	6	102908	29.05.2009
3931	Ichim Mihai	șef tren	A	6	102930	29.05.2009
3932	Ichim Mihai	șef tren	A	6	102952	29.05.2009
3933	Ichim Mihai	șef tren	A	6	102974	03.09.2009
3934	Ichim Niculina	acar	A	1	114537	09.12.2009
3935	Ichim Niculina	acar	A	1	114561	09.12.2009
3936	Ichim Vasile	impiegat de mișcare	A	14	117140	04.12.2009
3937	Ichim Vasile	conductor tren	A	5	127176	09.12.2009
3938	Ichim Vasile	conductor tren	A	5	127179	09.12.2009
3939	Ichim Vasile	conductor tren	A	5	127182	09.12.2009
3940	Iconaru Florin	operator circ.mișcare (din regulatorul de trafic)	A	35	123991	03.12.2009
3941	Iconaru Marian	conductor tren	A	5	127209	09.12.2009
3942	Iconaru Marian	conductor tren	A	5	127251	09.12.2009
3943	Iconaru Marian	conductor tren	A	5	127293	09.12.2009
3944	Ildriciu Marcela	impiegat de mișcare	A	14	124657	07.12.2009
3945	Ildricianu Marcela	impiegat de mișcare	A	14	122646	08.12.2009
3946	Iepure Vlad Valentin	impiegat de mișcare	A	14	126384	10.12.2009
3947	Iepure Vlad Valentin	impiegat de mișcare	A	14	126566	10.12.2009
3948	Iercan Moise	revizor cale	A	40	116729	11.12.2009
3949	Iermuțan Doina	păzitor barieră	A	36	126808	11.12.2009
3950	Iermuțan Doina	păzitor barieră	A	36	126839	11.12.2009
3951	Ifrim Mihai Cristian	impiegat de mișcare	A	14	126385	10.12.2009
3952	Ifrim Mihai Cristian	impiegat de mișcare	A	14	126567	10.12.2009
3953	Ifrim Natanil Laurențiu	impiegat de mișcare	A	14	114372	09.12.2009
3954	Ifrim Natanil Laurențiu	impiegat de mișcare	A	14	114453	09.12.2009
3955	Ifrim Natanil Laurențiu	impiegat de mișcare	A	14	114500	09.12.2009
3956	Ifrim Vasile	manevrant vagoane	A	24	117134	04.12.2009
3957	Iftemie Adrian	manevrant vagoane	A	24	114755	09.12.2009
3958	Iftime Petru	montator i scb	A	32	101114	14.12.2009
3959	Iftime Ioan	maistru lucrări artă	A	20	116568	11.12.2009
3960	Iftime Nicolae Adrian	manevrant vagoane	A	24	118985	11.12.2009
3961	Ignat Ioan	mec.locom.-automotor	P	26	119257	10.12.2009
3962	Ignat Ioan	mec.locom.-automotor	A	26	119258	10.12.2009
3963	Ignat Ion	șef district linii	A	45	116828	11.12.2009
3964	Ignat Sorin-Ionel	montator i scb	A	32	101098	08.12.2009
3965	Ilea Alexandru	acar	A	1	126360	10.12.2009
3966	Ilea Alexandru	acar	A	1	126365	10.12.2009
3967	Ilea Cornel	revizor tehnic vagoane	A	43	91657	14.12.2009
3968	Ileana C-tin - Cristian	mecanic ajutor	A	27	95285	23.04.2009
3969	Ileana C-tin-Cristian	mecanic ajutor	A	27	103421	22.09.2009
3970	Ileana Ion	acar	A	1	122914	09.12.2009
3971	Ileana Nicolae	impiegat de mișcare	A	14	124531	07.12.2009
3972	Ileana Nicolae	impiegat de mișcare	A	14	124532	07.12.2009
3973	Ilica Viorel	revizor cale	A	40	116730	11.12.2009
3974	Ilie - Jureschi Daniel - Cătălin	macaragu tren intervenție	A	17	124904	08.12.2009
3975	Ilie Călin	șef district poduri	A	49	116571	11.12.2009
3976	Ilie Cătălin	mec.locom.-automotor	A	26	103184	22.09.2009
3977	Ilie Cătălin	mec.locom.-automotor	A	26	103313	22.09.2009
3978	Ilie Cătălin	mec.locom.-automotor	A	26	103380	22.09.2009
3979	Ilie Cătălin	mec.locom.-automotor	A	26	103445	22.09.2009
3980	Ilie Cătălin	mec.locom.-automotor	A	26	103497	22.09.2009
3981	Ilie Cătălin	mec.locom.-automotor	P	26	103611	22.09.2009
3982	Ilie Cătălin	mec.locom.-automotor	P	26	103612	22.09.2009
3983	Ilie Cătălin	mec.locom.-automotor	P	26	103613	22.09.2009
3984	Ilie Cezar	mec.locom.-automotor	P	26	103775	22.09.2009
3985	Ilie Cezar	mec.locom.-automotor	P	26	103808	22.09.2009
3986	Ilie Cezar	mec.locom.-automotor	P	26	103888	22.09.2009
3987	Ilie Cezar	mec.locom.-automotor	A	26	103951	22.09.2009
3988	Ilie Cezar	mec.locom.-automotor	P	26	106048	22.09.2009
3989	Ilie Constantin	manevrant vagoane	A	24	123441	02.12.2009
3990	Ilie Constantin	impiegat de mișcare	A	14	126861	28.12.2009
3991	Ilie Costel	impiegat de mișcare	A	14	122537	07.12.2009
3992	Ilie Dragoș Iulian	impiegat de mișcare	A	14	122647	08.12.2009
3993	Ilie Dragoș-Iulian	impiegat de mișcare	A	14	124658	07.12.2009
3994	Ilie Dumitru	revizor ace	A	39	124166	04.12.2009
3995	Ilie Dumitru	revizor ace	A	39	124781	08.12.2009
3996	Ilie Elena	impiegat de mișcare	A	14	122648	08.12.2009
3997	Ilie Elena	impiegat de mișcare	A	14	122735	08.12.2009
3998	Ilie Elena	impiegat de mișcare	A	14	124625	07.12.2009
3999	Ilie Eugen	impiegat de mișcare	A	14	114008	09.12.2009
4000	Ilie Eugen	impiegat de mișcare	A	14	114048	09.12.2009
4001	Ilie Eugen	impiegat de mișcare	A	14	114108	09.12.2009
4002	Ilie Florea	șef tren	A	6	120149	14.12.2009
4003	Ilie Florea	electromecanic scb	A	10	124039	04.12.2009
4004	Ilie Gabriel	impiegat de mișcare	A	14	99803	29.09.2009

ASFR - AFER

Autorizații pentru personalul cu responsabilități în siguranța circulației emise conform OMTCT 2262/2005 în perioada 01.01.2010 – 28.02.2010

Nr. crt.	Nume și prenume	Funcție	Autorizație/ Permis*		Data eliberării**	Nr. crt.	Nume și prenume	Funcție	Autorizație/ Permis*		Data eliberării**		
			Tip	Serie/ Nr.					Tip	Serie/ Nr.			
4005	Ilie Gabriel	impiegat de mișcare	A	14	99862	29.09.2009	4086	Ion Marian	mec.locom.-automotor	A	26	125363	17.12.2009
4006	Ilie Gabriel	impiegat de mișcare	A	14	99932	29.09.2009	4087	Ion Mihăiță Corneliu	impiegat de mișcare	A	14	122652	08.12.2009
4007	Ilie Gheorghe	șef tren	A	6	120248	14.12.2009	4088	Ion Mihăiță-Corneliu	impiegat de mișcare	A	14	122714	08.12.2009
4008	Ilie Gheorghe	impiegat de mișcare	A	14	122337	07.12.2009	4089	Ion Mihăiță-Corneliu	impiegat de mișcare	A	14	124627	07.12.2009
4009	Ilie Ionel Aurel	șef district linii	A	45	116503	11.12.2009	4090	Ion Mișu	mecanic ajutor	A	27	95286	23.04.2009
4010	Ilie Laurean	impiegat de mișcare	A	14	122736	08.12.2009	4091	Ion Nicolae	conductor tren	A	5	125155	11.12.2009
4011	Ilie Mariana	acar	A	1	122090	04.12.2009	4092	Ion Nicolae	manevrant vagoane	A	24	127142	09.12.2009
4012	Ilie Marin	șef tren	A	6	125195	11.12.2009	4093	Ion Traian	impiegat de mișcare	A	14	122653	08.12.2009
4013	Ilie Mirela	revizor ace	A	39	124167	04.12.2009	4094	Ion Traian	impiegat de mișcare	A	14	124646	07.12.2009
4014	Ilie Mirela	revizor ace	A	39	124782	08.12.2009	4095	Ion Traian	impiegat de mișcare	A	14	124681	07.12.2009
4015	Ilie Mirela	revizor ace	A	39	124874	08.12.2009	4096	Ion Traian	impiegat de mișcare	A	14	124700	07.12.2009
4016	Ilie Nicolae	acar	A	1	122924	09.12.2009	4097	Ion Vasile	revizor tehnic vagoane	A	43	116847	11.12.2009
4017	Ilie Nicu	mec.locom.-automotor	A	26	91666	17.12.2009	4098	Ion Vasile	conductor vagon de dormit și cușetă	A	62	118624	08.12.2009
4018	Ilie Petronela	magaziner comercial	A	19	123563	02.12.2009	4099	Ion Vasile	conductor vagon de dormit și cușetă	A	62	118625	08.12.2009
4019	Ilie Steluța	conductor tren	A	5	114791	09.12.2009	4100	Ion Vasile	manevrant vagoane	A	24	123381	02.12.2009
4020	Ilie Steluța	conductor tren	A	5	114852	09.12.2009	4101	Ion Vasile	manevrant vagoane	A	24	123484	02.12.2009
4021	Ilie Steluța	conductor tren	A	5	114913	09.12.2009	4102	Ion Victor	impiegat de mișcare	A	14	122654	08.12.2009
4022	Ilie Steluța	conductor tren	A	5	114973	09.12.2009	4103	Ion Victor	impiegat de mișcare	A	14	124628	07.12.2009
4023	Ilie Șerban	impiegat de mișcare	A	14	122206	07.12.2009	4104	Ion Viorel	conductor tren	A	5	127200	09.12.2009
4024	Ilie Șerban	impiegat de mișcare	A	14	122297	07.12.2009	4105	Ion Viorel	conductor tren	A	5	127242	09.12.2009
4025	Ilie Șerban	impiegat de mișcare	A	14	122409	07.12.2009	4106	Ion Viorel	conductor tren	A	5	127284	09.12.2009
4026	Ilie Șerban	impiegat de mișcare	A	14	122449	07.12.2009	4107	Ionac Vasile	șef district scb	A	46	51006	26.06.2009
4027	Ilie Tudorița	revizor ace	A	39	124783	08.12.2009	4108	Ionașcă Pavel	șef echipă întreț.cale	A	52	116521	11.12.2009
4028	Ilie Tudorița	revizor ace	A	39	124937	09.12.2009	4109	Ionașcu Emil	conductor tren	A	5	127199	09.12.2009
4029	Ilie Vasile Valentin	impiegat de mișcare	A	14	122207	07.12.2009	4110	Ionașcu Emil	conductor tren	A	5	127241	09.12.2009
4030	Ilie Vasile Valentin	impiegat de mișcare	A	14	122252	07.12.2009	4111	Ionașcu Emil	conductor tren	A	5	127283	09.12.2009
4031	Ilie Vasile Valentin	impiegat de mișcare	A	14	122410	07.12.2009	4112	Ionașcu Ștefan	șef tren	A	6	127023	09.12.2009
4032	Ilie Vasile Valentin	impiegat de mișcare	A	14	122473	07.12.2009	4113	Ionașcu Ștefan	șef tren	A	6	127054	09.12.2009
4033	Ilie Viorel Marian	șef tren	A	6	114597	09.12.2009	4114	Ionașcu Ștefan	șef tren	A	6	127085	09.12.2009
4034	Ilie Viorel Marian	șef tren	A	6	114638	09.12.2009	4115	Ionașcu Ștefan	șef tren	A	6	127116	09.12.2009
4035	Ilie Viorel Marian	șef tren	A	6	114679	09.12.2009	4116	Ioncea Valentin	mec.locom.-automotor	P	26	95394	12.10.2009
4036	Ilie Viorel Marian	șef tren	A	6	114720	09.12.2009	4117	Ionel Marius	șef tren	A	6	125196	11.12.2009
4037	Ilieșcu Adrian	acar	A	1	122830	09.12.2009	4118	Ionescu Constantin	mec.locom.-automotor	A	26	124056	16.11.2009
4038	Ilieșcu Adrian	acar	A	1	125101	09.12.2009	4119	Ionescu Constantin	mec.locom.-automotor	A	26	124057	16.11.2009
4039	Ilieșcu Gabriela	conductor tren	A	5	102816	29.05.2009	4120	Ionescu Constantin	mec.locom.-automotor	A	26	124062	16.11.2009
4040	Ilieșcu Gabriela	conductor tren	A	5	102835	29.05.2009	4121	Ionescu Constantin	mec.locom.-automotor	A	26	124064	16.11.2009
4041	Ilieșcu Gabriela	conductor tren	A	5	102862	03.09.2009	4122	Ionescu Constantin	mec.locom.-automotor	P	26	124069	16.11.2009
4042	Ilieșcu Ion	revizor cale	A	40	116731	11.12.2009	4123	Ionescu Constantin	mec.locom.-automotor	P	26	124074	16.11.2009
4043	Ilinca Florin	impiegat de mișcare	A	14	124448	07.12.2009	4124	Ionescu Constantin	mec.locom.-automotor	P	26	124075	16.11.2009
4044	Ilinca Marius	acar	A	1	118930	10.12.2009	4125	Ionescu Florian	impiegat de mișcare	A	14	122538	07.12.2009
4045	Ilinca Marius	acar	A	1	122954	09.12.2009	4126	Ionescu George	șef tren	A	6	120150	14.12.2009
4046	Ilioiu Florin	manevrant vagoane	A	24	123432	02.12.2009	4127	Ionescu Ion	impiegat de mișcare	A	14	124450	07.12.2009
4047	Iliuță Ilie	manevrant vagoane	A	24	124982	10.12.2009	4128	Ionescu Marius	revizor ace	A	39	124169	04.12.2009
4048	Iliuță Petrică	acar	A	1	122058	04.12.2009	4129	Ionescu Marius	revizor ace	A	39	124875	08.12.2009
4049	Iliuță Petrică	acar	A	1	122988	09.12.2009	4130	Ionescu Ovidiu	magaziner comercial	A	19	123566	02.12.2009
4050	Ilie Matei	revizor cale	A	40	99148	08.10.2009	4131	Ionescu Victor	montator scb	A	32	124306	04.12.2009
4051	Ilonczai Szilard	șef district linii	A	45	51201	19.11.2009	4132	Ionete Cristian	electromecanic scb	A	10	124026	04.12.2009
4052	Ilovan Mihai	impiegat de mișcare	A	14	126047	10.12.2009	4133	Ionică Gheorghe	acar	A	1	118947	10.12.2009
4053	Ilovan Mihai	impiegat de mișcare	A	14	126132	10.12.2009	4134	Ionică Gheorghe	acar	A	1	122946	09.12.2009
4054	Ioan Alexandru	mec.locom.-automotor	P	26	95327	09.10.2009	4135	Ionică Minuța Gina	impiegat de mișcare	A	14	124533	07.12.2009
4055	Ioan Alexandru	mec.locom.-automotor	P	26	95343	09.10.2009	4136	Ionică Minuța Gina	impiegat de mișcare	A	14	124534	07.12.2009
4056	Ioan Viorel	conductor tren	A	5	114792	09.12.2009	4137	Ionita Marinică	conductor vagon de dormit și cușetă	A	62	118626	08.12.2009
4057	Ioan Viorel	conductor tren	A	5	114853	09.12.2009	4138	Ionita Marinică	conductor vagon de dormit și cușetă	A	62	118627	08.12.2009
4058	Ioan Viorel	conductor tren	A	5	114914	09.12.2009	4139	Ionita Alexandru	mec.locom.-automotor	A	26	103185	22.09.2009
4059	Ioan Viorel	conductor tren	A	5	114974	09.12.2009	4140	Ionita Alexandru	mec.locom.-automotor	A	26	103314	22.09.2009
4060	Ioacaliuc Petru	acar	A	1	121988	15.12.2009	4141	Ionita Alexandru	mec.locom.-automotor	A	26	103381	22.09.2009
4061	Ioja Eliza	acar	A	1	126359	10.12.2009	4142	Ionita Alexandru	mec.locom.-automotor	A	26	103446	22.09.2009
4062	Ioja Eliza	acar	A	1	126366	10.12.2009	4143	Ionita Alexandru	mec.locom.-automotor	A	26	103498	22.09.2009
4063	Ioja Eliza	acar	A	1	126373	10.12.2009	4144	Ionita Alexandru	mec.locom.-automotor	P	26	103614	22.09.2009
4064	Ion Alexandria	magaziner comercial	A	19	123564	02.12.2009	4145	Ionita Alexandru	mec.locom.-automotor	P	26	103615	22.09.2009
4065	Ion Corneliu	impiegat de mișcare	A	14	122649	08.12.2009	4146	Ionita Alexandru	mec.locom.-automotor	P	26	103616	22.09.2009
4066	Ion Corneliu	impiegat de mișcare	A	14	122737	08.12.2009	4147	Ionita Alexandru	operator circ.mișcare (din regulatorul de trafic)	A	35	123968	03.12.2009
4067	Ion Corneliu	impiegat de mișcare	A	14	124626	07.12.2009	4148	Ionita Cătălin Augustin	impiegat de mișcare	A	14	122208	07.12.2009
4068	Ion Elena	revizor ace	A	39	124273	04.12.2009	4149	Ionita Cătălin Augustin	impiegat de mișcare	A	14	122298	07.12.2009
4069	Ion Elena	revizor ace	A	39	124784	08.12.2009	4150	Ionita Cătălin Augustin	impiegat de mișcare	A	14	122411	07.12.2009
4070	Ion Florian	manevrant vagoane	A	24	118986	11.12.2009	4151	Ionita Constantin	mec.locom.-automotor	P	26	103745	22.09.2009
4071	Ion Gabriel Constantin	conductor tren	A	5	125154	11.12.2009	4152	Ionita Constantin	mec.locom.-automotor	P	26	103809	22.09.2009
4072	Ion George	impiegat de mișcare	A	14	122651	08.12.2009	4153	Ionita Constantin	mec.locom.-automotor	P	26	103889	22.09.2009
4073	Ion George	impiegat de mișcare	A	14	124659	07.12.2009	4154	Ionita Constantin	mec.locom.-automotor	A	26	103952	22.09.2009
4074	Ion George	impiegat de mișcare	A	14	124674	07.12.2009	4155	Ionita Constantin	mec.locom.-automotor	P	26	106049	22.09.2009
4075	Ion George	impiegat de mișcare	A	14	124689	07.12.2009	4156	Ionita Constantin	păzitor barieră	A	36	114344	09.12.2009
4076	Ion Gheorghe	revizor ace	A	39	124168	04.12.2009	4157	Ionita Constantin	păzitor barieră	A	36	114350	09.12.2009
4077	Ion Gheorghe	revizor ace	A	39	124785	08.12.2009	4158	Ionita Constantin	impiegat de mișcare	A	14	122655	08.12.2009
4078	Ion Ion	șef tren	A	6	123848	03.12.2009	4159	Ionita Constantin	impiegat de mișcare	A	14	122726	08.12.2009
4079	Ion Ion	șef tren	A	6	123849	03.12.2009	4160	Ionita Constantin	operator circ.mișcare (din regulatorul de trafic)	A	35	123969	03.12.2009
4080	Ion Ion	șef tren	A	6	123920	03.12.2009	4161	Ionita Costița	revizor ace	A	39	124274	04.12.2009
4081	Ion Leonard	impiegat de mișcare	A	14	114384	09.12.2009	4162	Ionita Costița	manevrant vagoane	A	24	127186	09.12.2009
4082	Ion Leonard	impiegat de mișcare	A	14	114501	09.12.2009	4163	Ionita Dorian	acar	A	1	122094	04.12.2009
4083	Ion Liviu Gabriel	conductor vagon de dormit și cușetă	A	62	118622	08.12.2009							
4084	Ion Liviu Gabriel	conductor vagon de dormit și cușetă	A	62	118623	08.12.2009							
4085	Ion Magdalena Daniela	magaziner comercial	A	19	123565	02.12.2009							

ASFR - AFER

Autorizații pentru personalul cu responsabilități în siguranța circulației emise conform OMTCT 2262/2005 în perioada 01.01.2010 – 28.02.2010

Nr. crt.	Nume și prenume	Funcție	Autorizație/ Permis*		Data eliberării**	Nr. crt.	Nume și prenume	Funcție	Autorizație/ Permis*		Data eliberării**
			Tip	Serie/ Nr.					Tip	Serie/ Nr.	
4164	Ioniță Dorian	acar	A	1 122947	09.12.2009	4241	Iosif Enache	mecl.locom.-automotor	A	26 103315	22.09.2009
4165	Ioniță Ecaterina Lucica	acar	A	1 122059	04.12.2009	4242	Iosif Enache	mecl.locom.-automotor	A	26 103383	22.09.2009
4166	Ioniță Ecaterina-Lucica	acar	A	1 122989	09.12.2009	4243	Iosif Enache	mecl.locom.-automotor	A	26 103447	22.09.2009
4167	Ioniță Florin	mecl.locom.-automotor	P	26 95302	09.10.2009	4244	Iosif Enache	mecl.locom.-automotor	A	26 103500	22.09.2009
4168	Ioniță Florin	mecl.locom.-automotor	P	26 95395	12.10.2009	4245	Iosif Enache	mecl.locom.-automotor	P	26 103620	22.09.2009
4169	Ioniță Florin	acar	A	1 118934	10.12.2009	4246	Iosif Enache	mecl.locom.-automotor	P	26 103621	22.09.2009
4170	Ioniță Florin	acar	A	1 122991	09.12.2009	4247	Iosif Enache	mecl.locom.-automotor	P	26 103622	22.09.2009
4171	Ioniță Gheorghe	manevrant vagoane	A	24 123444	02.12.2009	4248	Iosif Petru Daniel	impiegat de mișcare	A	14 126054	10.12.2009
4172	Ioniță Gheorghe	revizor ace	A	39 124170	04.12.2009	4249	Iosif Petru Daniel	impiegat de mișcare	A	14 126145	10.12.2009
4173	Ioniță Ioana	impiegat de mișcare	A	14 122656	08.12.2009	4250	Iostin Laurențiu	impiegat de mișcare	A	14 122541	07.12.2009
4174	Ioniță Lenuța	magaziner comercial	A	19 123567	02.12.2009	4251	Iostin Laurențiu	impiegat de mișcare	A	14 124384	07.12.2009
4175	Ioniță Margareta	impiegat de mișcare	A	14 124683	07.12.2009	4252	Iosub Nicolai	șef tren	A	6 102909	29.05.2009
4176	Ioniță Margareta	impiegat de mișcare	A	14 124701	07.12.2009	4253	Iosub Nicolai	șef tren	A	6 102931	29.05.2009
4177	Ioniță Marian	conductor tren	A	5 114793	09.12.2009	4254	Iosub Nicolai	șef tren	A	6 102954	29.05.2009
4178	Ioniță Marian	conductor tren	A	5 114854	09.12.2009	4255	Iosub Nicolai	șef tren	A	6 102975	03.09.2009
4179	Ioniță Marian	conductor tren	A	5 114915	09.12.2009	4256	Iovan Ion	acar	A	1 115266	19.11.2009
4180	Ioniță Marian	conductor tren	A	5 114975	09.12.2009	4257	Iovu Ana	acar	A	1 122833	09.12.2009
4181	Ioniță Nela	acar	A	1 122831	09.12.2009	4258	Iovu Ana	acar	A	1 125089	09.12.2009
4182	Ioniță Nela	acar	A	1 125090	09.12.2009	4259	Iovu Mihai	șef manevră	A	53 123664	02.12.2009
4183	Ioniță Niculina	acar	A	1 122832	09.12.2009	4260	Irimescu Mihail - Silviu	mecl.locom.-automotor	A	26 125364	17.12.2009
4184	Ioniță Petre	mecl.locom.-automotor	P	26 95767	19.11.2009	4261	Irimia Gheorghe	impiegat de mișcare	A	14 99804	29.09.2009
4185	Ioniță Petre	mecl.locom.-automotor	P	26 103347	22.09.2009	4262	Irimia Gheorghe	impiegat de mișcare	A	14 99847	29.09.2009
4186	Ioniță Petre	mecl.locom.-automotor	A	26 103382	22.09.2009	4263	Irimia Gheorghe	șef tren	A	6 102910	29.05.2009
4187	Ioniță Petre	mecl.locom.-automotor	A	26 103499	22.09.2009	4264	Irimia Gheorghe	șef tren	A	6 102932	29.05.2009
4188	Ioniță Petre	mecl.locom.-automotor	P	26 103617	22.09.2009	4265	Irimia Gheorghe	șef tren	A	6 102953	29.05.2009
4189	Ioniță Petre	mecl.locom.-automotor	P	26 103618	22.09.2009	4266	Irimia Gheorghe	șef tren	A	6 102976	03.09.2009
4190	Ioniță Petre	mecl.locom.-automotor	P	26 103619	22.09.2009	4267	Irimia Ioan Claudiu	impiegat de mișcare	A	14 126450	11.12.2009
4191	Ioniță Silviu	manevrant vagoane	A	24 124983	10.12.2009	4268	Irimia Ioan Claudiu	impiegat de mișcare	A	14 126628	11.12.2009
4192	Ioniță Stela	magaziner comercial	A	19 123568	02.12.2009	4269	Irimia Ion	șef manevră	A	53 102851	03.09.2009
4193	Ioniță Ștefan	macaragiu tren intervenție	A	17 124906	08.12.2009	4270	Irimia Ion	șef manevră	A	53 127146	09.12.2009
4194	Ioniță Valeriu	operator circ.mișcare (din regulatorul de trafic)	A	35 123992	03.12.2009	4271	Irimia Ion	șef manevră	A	53 127151	09.12.2009
4195	Ioniță Vasile	impiegat de mișcare	A	14 114385	09.12.2009	4272	Irimia Laurențiu Alex.	acar	A	1 122103	04.12.2009
4196	Ioniță Vasile	impiegat de mișcare	A	14 114402	09.12.2009	4273	Irimia Sorin Iulian	conductor vagon de dormit și cușetă	A	62 118628	08.12.2009
4197	Ioniță Vasile	impiegat de mișcare	A	14 114454	09.12.2009	4274	Irimia Sorin Iulian	conductor vagon de dormit și cușetă	A	62 118629	08.12.2009
4198	Ioniță Vasile	impiegat de mișcare	A	14 114502	09.12.2009	4275	Iriza Aurel	șef tren	A	6 120171	14.12.2009
4199	Ioniță-Popescu Valentin	impiegat de mișcare	A	14 122539	07.12.2009	4276	Iscru Claudiu Marian	mecl.locom.-automotor	P	26 95303	09.10.2009
4200	Ioniță-Popescu Valentin	impiegat de mișcare	A	14 124383	07.12.2009	4277	Iscru Claudiu Marian	mecl.locom.-automotor	P	26 95396	12.10.2009
4201	Iordache Eugen	conductor tren	A	5 102817	29.05.2009	4278	Ispas Dan Florin	impiegat de mișcare	A	14 99805	29.09.2009
4202	Iordache Eugen	conductor tren	A	5 102836	29.05.2009	4279	Ispas Nicolae	acar	A	1 118946	10.12.2009
4203	Iordache Eugen	conductor tren	A	5 102863	03.09.2009	4280	Ispas Nicolae	acar	A	1 122984	09.12.2009
4204	Iordache Florian	mecl.locom.-automotor	P	26 103746	22.09.2009	4281	Ispas Simona Ioana	impiegat de mișcare	A	14 124435	07.12.2009
4205	Iordache Florian	mecl.locom.-automotor	P	26 103810	22.09.2009	4282	Ispas Ștefan	impiegat de mișcare	A	14 122658	08.12.2009
4206	Iordache Florian	mecl.locom.-automotor	P	26 103890	22.09.2009	4283	Ispas Ștefan	impiegat de mișcare	A	14 124660	07.12.2009
4207	Iordache Florian	mecl.locom.-automotor	A	26 103953	22.09.2009	4284	Istrat Marius Cristian	mecanic mașini grele de cale	A	28 116576	11.12.2009
4208	Iordache Florian	mecl.locom.-automotor	P	26 106050	22.09.2009	4285	Istrate Ioan	mecanic ajutor	A	27 116114	20.11.2009
4209	Iordache Georgeta	impiegat de mișcare	A	14 122657	08.12.2009	4286	Istrate Ioan	mecl.locom.-automotor	P	26 116120	20.11.2009
4210	Iordache Georgeta	impiegat de mișcare	A	14 122771	08.12.2009	4287	Istrate Ioan	mecl.locom.-automotor	P	26 116126	20.11.2009
4211	Iordache Ion	mecl.locom.-automotor	P	26 103811	22.09.2009	4288	Istrate Ioan	mecl.locom.-automotor	P	26 116132	20.11.2009
4212	Iordache Ion	mecl.locom.-automotor	P	26 103891	22.09.2009	4289	Istrate Ioan	mecl.locom.-automotor	A	26 116137	20.11.2009
4213	Iordache Ion	mecl.locom.-automotor	A	26 103954	22.09.2009	4290	Istrățescu Roxana Mihaela	magaziner comercial	A	19 123569	02.12.2009
4214	Iordache Ion	revizor tehnic vagoane	A	43 124948	09.12.2009	4291	Istrățescu Iuliana	revizor ace	A	39 124753	08.12.2009
4215	Iordache Ion	manevrant vagoane	A	24 124979	10.12.2009	4292	Istrățescu Iuliana	revizor ace	A	39 124876	08.12.2009
4216	Iordache Laurența	acar	A	1 123900	03.12.2009	4293	Istrățescu Iuliana	revizor ace	A	39 124938	09.12.2009
4217	Iordache Lenuța	revizor ace	A	39 124200	04.12.2009	4294	Istudor Constantin	acar	A	1 114538	09.12.2009
4218	Iordache Lenuța	revizor ace	A	39 124736	07.12.2009	4295	Istudor Constantin	acar	A	1 114556	09.12.2009
4219	Iordache Nicolae	manevrant vagoane	A	24 123445	02.12.2009	4296	Isvoranu Toader	manevrant vagoane	A	24 114756	09.12.2009
4220	Iordache Nicolae	șef tren	A	6 123921	03.12.2009	4297	Iuga Cristian	revizor cale	A	40 116687	11.12.2009
4221	Iordache Niculae	manevrant vagoane	A	24 123446	02.12.2009	4298	Iuga Ioan	revizor cale și puncte periculoase	A	42 51151	15.04.2009
4222	Iordache Poenaru-Dorel	șef tren	A	6 120151	14.12.2009	4299	Iuga Ioan	acar	A	1 104029	29.05.2009
4223	Iordache Simona Viorica	impiegat de mișcare	A	14 122131	04.12.2009	4300	Iuga Ioan	acar	A	1 104038	29.05.2009
4224	Iordache Simona Viorica	impiegat de mișcare	A	14 122209	07.12.2009	4301	Iuga Ion	mecl.locom.-automotor	A	26 103955	22.09.2009
4225	Iordache Simona Viorica	impiegat de mișcare	A	14 122299	07.12.2009	4302	Iuga Ion	mecl.locom.-automotor	P	26 106051	22.09.2009
4226	Iordache Simona Viorica	impiegat de mișcare	A	14 122412	07.12.2009	4303	Iuga Liana Tatiana	impiegat de mișcare	A	14 124535	07.12.2009
4227	Iordache Sorin	mecl.locom.-automotor	A	26 103853	22.09.2009	4304	Iuga Liana Tatiana	impiegat de mișcare	A	14 124536	07.12.2009
4228	Iordache Sorin	mecl.locom.-automotor	A	26 106009	22.09.2009	4305	Iuga Mihai	șef district scb	A	46 51007	26.06.2009
4229	Iordache Sorin	mecl.locom.-automotor	A	26 106080	22.09.2009	4306	Iuga Orlando Daniel	conductor vagon de dormit și cușetă	A	62 118830	09.12.2009
4230	Iordache Sorin	mecl.locom.-automotor	P	26 106093	22.09.2009	4307	Iuga Orlando Daniel	conductor vagon de dormit și cușetă	A	62 118831	09.12.2009
4231	Iordache Sorin	mecl.locom.-automotor	A	26 106108	22.09.2009	4308	Iuhas Gavril Dorin	impiegat de mișcare	A	14 121956	15.12.2009
4232	Iordache Stelian	revizor cale	A	40 124003	03.12.2009	4309	Ivan Dan	conductor tren	A	5 125156	11.12.2009
4233	Iordache Ștefan	montator i scb	A	32 101115	14.12.2009	4310	Ivan Dumitru	șef tren	A	6 120339	16.12.2009
4234	Iordachean Costel	picher	A	37 51176	15.04.2009	4311	Ivan Ion	șef manevră	A	53 75854	30.11.2009
4235	Iorga Marian	mecl.locom.-automotor	A	26 95357	20.08.2009	4312	Ivan Ion	manevrant vagoane	A	24 127143	09.12.2009
4236	Iorgu Marian	impiegat de mișcare	A	14 122540	07.12.2009	4313	Ivan Mariana	revizor ace	A	39 124241	04.12.2009
4237	Iosep C-tin - Dorin	șef stație	A	54 102895	23.02.2009	4314	Ivan Mariana	revizor ace	A	39 124803	08.12.2009
4238	Iosep C-tin - Dorin	șef stație	A	54 102897	23.02.2009	4315	Ivancea Mihai	impiegat de mișcare	A	14 122210	07.12.2009
4239	Iosep C-tin - Dorin	șef stație	A	54 102899	23.02.2009	4316	Ivancea Mihai	impiegat de mișcare	A	14 122300	07.12.2009
4240	Iosif Enache	mecl.locom.-automotor	A	26 103186	22.09.2009	4317	Ivancea Mihai	impiegat de mișcare	A	14 122413	07.12.2009

ASFR - AFER

Autorizații pentru personalul cu responsabilități în siguranța circulației emise conform OMTCT 2262/2005 în perioada 01.01.2010 – 28.02.2010

Nr. crt.	Nume și prenume	Funcție	Autorizație/ Permis*		Data eliberării**
			Tip	Serie/ Nr.	
4318	Ivanca Petre	mec.locom.-automotor	P	26 103747	22.09.2009
4319	Ivanca Petre	mec.locom.-automotor	P	26 103812	22.09.2009
4320	Ivanca Petre	mec.locom.-automotor	P	26 103892	22.09.2009
4321	Ivanca Petre	mec.locom.-automotor	A	26 103956	22.09.2009
4322	Ivanca Petre	mec.locom.-automotor	P	26 106052	22.09.2009
4323	Ivanic Vasile	șef echipă întreț.cale	A	52 116522	11.12.2009
4324	Ivasec Ion	revizor ace	A	39 102783	23.02.2009
4325	Ivasec Ion	revizor ace	A	39 102788	23.02.2009
4326	Ivașcu Adrian	mec.locom.-automotor	A	26 103222	22.09.2009
4327	Ivașcu Adrian	mec.locom.-automotor	A	26 103223	22.09.2009
4328	Ivașcu Adrian	mec.locom.-automotor	A	26 103247	22.09.2009
4329	Ivașcu Adrian	mec.locom.-automotor	A	26 103265	22.09.2009
4330	Ivașcu Marin	șef tren	A	6 120125	14.12.2009
4331	Ivașcu Ștefan	magaziner comercial	A	19 123570	02.12.2009
4332	Ivănescu Daniela	acar	A	1 122834	09.12.2009
4333	Ivănoiu Cristian C-tin	manevrant vagoane	A	24 123447	02.12.2009
4334	Ivăncioiu Vasile	mecanic ajutor	A	27 95287	23.04.2009
4335	Izgherean Toma	revizor cale	A	40 116688	11.12.2009
4336	Izvoranu Alexe	impiegat de mișcare	A	14 114166	09.12.2009
4337	Izvoranu Alexe	impiegat de mișcare	A	14 114261	09.12.2009
4338	Izvoranu Alexe	impiegat de mișcare	A	14 114266	09.12.2009
4339	Izvoranu Alexe	impiegat de mișcare	A	14 114280	09.12.2009
4340	Izvoranu Alexe	impiegat de mișcare	A	14 114284	09.12.2009
4341	Izvoranu Dorina	acar	A	1 114539	09.12.2009
4342	Izvoranu Dorina	acar	A	1 114557	09.12.2009
4343	Izvoranu Iie	șef tren	A	6 114598	09.12.2009
4344	Izvoranu Iie	șef tren	A	6 114639	09.12.2009
4345	Izvoranu Iie	șef tren	A	6 114680	09.12.2009
4346	Izvoranu Iie	șef tren	A	6 114721	09.12.2009
4347	Janai Viorel Iosif	șef echipă întreț.cale	A	52 116152	07.12.2009
4348	Jarcă Mihai	șef tren	A	6 114599	09.12.2009
4349	Jarcă Mihai	șef tren	A	6 114640	09.12.2009
4350	Jarcă Mihai	șef tren	A	6 114681	09.12.2009
4351	Jarcă Mihai	șef tren	A	6 114722	09.12.2009
4352	Javla Adina	impiegat de mișcare	A	14 124449	07.12.2009
4353	Javla Ion	șef tren	A	6 120340	16.12.2009
4354	Jeler Laurențiu	impiegat de mișcare	A	14 126481	11.12.2009
4355	Jeler Laurențiu	impiegat de mișcare	A	14 126660	11.12.2009
4356	Jeler Liliana Angela	magaziner comercial	A	19 119101	10.12.2009
4357	Jianu Florinel	șef tren	A	6 120154	14.12.2009
4358	Jianu Ion	revizor ace	A	39 115273	19.11.2009
4359	Jibleanu Vasile	impiegat de mișcare	A	14 126411	10.12.2009
4360	Jibleanu Vasile	impiegat de mișcare	A	14 126586	10.12.2009
4361	Jicărean Daniel Adrian	impiegat de mișcare	A	14 99806	29.09.2009
4362	Jicărean Daniel Adrian	impiegat de mișcare	A	14 99892	29.09.2009
4363	Jicărean Daniel Adrian	impiegat de mișcare	A	14 99933	29.09.2009
4364	Jiga Octavian - Virgil	mec.locom.-automotor	A	26 125408	28.12.2009
4365	Jiga Octavian - Virgil	mec.locom.-automotor	A	26 125413	28.12.2009
4366	Jimborean Mircea-Viorel	conductor tren	A	5 91619	10.12.2009
4367	Jimborean Mircea-Viorel	conductor tren	A	5 91630	10.12.2009
4368	Jipa Adrian	mecanic ajutor	A	27 95288	23.04.2009
4369	Jirebie Ion Laurențiu	acar	A	1 114323	09.12.2009
4370	Jirebie Ion Laurențiu	acar	A	1 114331	09.12.2009
4371	Jitaru Adrian	șef echipă întreț.cale	A	52 51192	15.04.2009
4372	Joanel Dumitru	impiegat de mișcare	A	14 124537	07.12.2009
4373	Joanel Dumitru	impiegat de mișcare	A	14 124538	07.12.2009
4374	Joanel Dumitru	impiegat de mișcare	A	14 122211	07.12.2009
4375	Joanel Ion	impiegat de mișcare	A	14 124339	04.12.2009
4376	Joița Dumitru	impiegat de mișcare	A	14 122542	07.12.2009
4377	Joița Florinel	impiegat de mișcare	A	14 122543	07.12.2009
4378	Joița Florinel	impiegat de mișcare	A	14 124385	07.12.2009
4379	Joița Florinel	impiegat de mișcare	A	14 124539	07.12.2009
4380	Joița Florinel	impiegat de mișcare	A	14 124540	07.12.2009
4381	Joița Ovidiu	impiegat de mișcare	A	14 122544	07.12.2009
4382	Joița Ovidiu	impiegat de mișcare	A	14 124386	07.12.2009
4383	Joița Ovidiu	impiegat de mișcare	A	14 124541	07.12.2009
4384	Joița Ovidiu	impiegat de mișcare	A	14 124542	07.12.2009
4385	Joițoiu C-tin Ovidiu	acar	A	1 118931	10.12.2009
4386	Joițoiu Genu	revizor ace	A	39 124129	04.12.2009
4387	Joițoiu Genu	revizor ace	A	39 124788	08.12.2009
4388	Joițoiu Mihai Viorel	acar	A	1 122075	04.12.2009
4389	Joițoiu Mihai-Viorel	acar	A	1 122948	09.12.2009
4390	Joițoiu Nicolae	manevrant vagoane	A	24 123448	02.12.2009
4391	Jugrăstan Ioan	revizor cale	A	40 51045	23.04.2009
4392	Juju Dumitru	mec.locom.-automotor	A	26 95755	02.12.2009
4393	Jumărea Dumitru-Dorel	mec.locom.-automotor	A	26 103187	22.09.2009
4394	Jumărea Dumitru-Dorel	mec.locom.-automotor	A	26 103316	22.09.2009
4395	Jumărea Dumitru-Dorel	mec.locom.-automotor	A	26 103384	22.09.2009
4396	Jumărea Dumitru-Dorel	mec.locom.-automotor	A	26 103448	22.09.2009
4397	Jumărea Dumitru-Dorel	mec.locom.-automotor	A	26 103501	22.09.2009
4398	Jumărea Dumitru-Dorel	mec.locom.-automotor	P	26 103623	22.09.2009

Nr. crt.	Nume și prenume	Funcție	Autorizație/ Permis*		Data eliberării**
			Tip	Serie/ Nr.	
4399	Jumărea Dumitru-Dorel	mec.locom.-automotor	P	26 103624	22.09.2009
4400	Jumărea Dumitru-Dorel	mec.locom.-automotor	P	26 103625	22.09.2009
4401	Jurca Nicolae	mecanic ajutor	A	27 116115	20.11.2009
4402	Jurca Nicolae	mec.locom.-automotor	P	26 116121	20.11.2009
4403	Jurca Nicolae	mec.locom.-automotor	P	26 116127	20.11.2009
4404	Jurca Nicolae	mec.locom.-automotor	P	26 116133	20.11.2009
4405	Jurca Nicolae	mec.locom.-automotor	A	26 116138	20.11.2009
4406	Jurca Viorel	revizor tehnic vagoane	A	43 116860	11.12.2009
4407	Jurcoane Lucian	șef district linii	A	45 116829	11.12.2009
4408	Jurj Gheorghe	revizor cale	A	40 116689	11.12.2009
4409	Juvină Valentina	păzitor barieră	A	36 118904	10.12.2009
4410	Kacso Istvan	manevrant vagoane	A	24 119223	10.12.2009
4411	Kalapiš Vichente	șef district linii	A	45 116552	11.12.2009
4412	Kanya Emeric	impiegat de mișcare	A	14 126013	10.12.2009
4413	Kanya Emeric	impiegat de mișcare	A	14 126080	10.12.2009
4414	Karácsony Gyula	mec.locom.-automotor	A	26 91676	15.12.2009
4415	Karacsony Peter	acar	A	1 126172	10.12.2009
4416	Karacsony Peter	acar	A	1 126206	10.12.2009
4417	Karsai Albert	acar	A	1 126228	10.12.2009
4418	Karsai Albert	acar	A	1 126302	10.12.2009
4419	Kasper Hans Walter	impiegat de mișcare	A	14 126497	11.12.2009
4420	Kasper Hans Walter	impiegat de mișcare	A	14 126665	11.12.2009
4421	Katona Erno	impiegat de mișcare	A	14 126060	10.12.2009
4422	Katona Erno	impiegat de mișcare	A	14 126151	10.12.2009
4423	Kegyes Paul Francisc	șef echipă întreț.cale	A	52 85959	23.04.2009
4424	Kelemen László	impiegat de mișcare	A	14 99825	29.09.2009
4425	Kelemen László	impiegat de mișcare	A	14 99861	29.09.2009
4426	Kelemen László	impiegat de mișcare	A	14 99948	29.09.2009
4427	Keler Păiuș Gheorghe	șef echipă întreț.cale	A	52 116523	11.12.2009
4428	Kerciov Sebastian	șef echipă întreț.cale	A	52 116535	11.12.2009
4429	Kerekeș Ioan	mec.locom.-automotor	A	26 119206	10.12.2009
4430	Keresturi Lajos	șef district scb	A	46 51115	26.06.2009
4431	Kereszes Ioan Nicolae	revizor cale	A	40 116732	11.12.2009
4432	Kessler Ștefan - C-tin	mec.locom.-automotor	A	26 124058	16.11.2009
4433	Kessler Ștefan - C-tin	mec.locom.-automotor	A	26 124065	16.11.2009
4434	Kessler Ștefan - C-tin	mec.locom.-automotor	P	26 124076	16.11.2009
4435	Kessler Ștefan - C-tin	mec.locom.-automotor	P	26 124077	16.11.2009
4436	Keszler Attila Laszlo	șef echipă întreț.cale	A	52 85960	23.04.2009
4437	Kibedi Andrei	acar	A	1 126275	10.12.2009
4438	Kibedi Andrei	acar	A	1 126333	10.12.2009
4439	Kibedi Andrei	acar	A	1 126338	10.12.2009
4440	Kinczel Janos	revizor cale	A	40 51236	19.11.2009
4441	Kipăilă Dănuț	mec.locom.-automotor	P	26 118992	17.12.2009
4442	Kipăilă Dănuț	mec.locom.-automotor	P	26 125274	17.12.2009
4443	Kipăilă Dănuț	mec.locom.-automotor	P	26 125285	17.12.2009
4444	Kipăilă Dănuț	mec.locom.-automotor	A	26 125289	17.12.2009
4445	Kipăilă Dănuț	mec.locom.-automotor	A	26 125299	17.12.2009
4446	Kipăilă Dănuț	mec.locom.-automotor	A	26 125324	17.12.2009
4447	Kipăilă Dănuț	mec.locom.-automotor	A	26 125333	17.12.2009
4448	Kis Sandor	impiegat de mișcare	A	14 119183	10.12.2009
4449	Kispal Mihai	mec.locom.-automotor	A	26 91677	15.12.2009
4450	Kiss Norbert	șef district scb	A	46 51138	23.06.2009
4451	Kiss Sandor	revizor cale	A	40 51219	19.11.2009
4452	Kișș Laszlo	electromecanic scb	A	10 51123	26.06.2009
4453	Kocsis Csaba	revizor ace	A	39 126759	11.12.2009
4454	Kocsis Csaba	revizor ace	A	39 126778	11.12.2009
4455	Kocsis Ervin	conductor tren	A	5 91623	10.12.2009
4456	Kocsis Ervin	conductor tren	A	5 91627	10.12.2009
4457	Koncz Laszlo	impiegat de mișcare	A	14 126464	11.12.2009
4458	Korpoș Attila	montator scb	A	32 51094	26.06.2009
4459	Kosa Kovacs Arpad	șef tură mișcare	A	15 119239	10.12.2009
4460	Kosa Kovacs Arpad	șef tură mișcare	A	15 119240	10.12.2009
4461	Koztzi Jozsef Levente	impiegat de mișcare	A	14 119175	10.12.2009
4462	Ková Ri Iosif	mec.locom.-automotor	A	26 91678	15.12.2009
4463	Kovacs Ladislau	șef tură mișcare	A	15 119241	10.12.2009
4464	Kovacs Ladislau	șef tură mișcare	A	15 119242	10.12.2009
4465	Kovacs Lăcrămioara	acar	A	1 126221	10.12.2009
4466	Kovacs Ludovic	mec.locom.-automotor	A	26 125409	28.12.2009
4467	Kovacs Ludovic	mec.locom.-automotor	A	26 125414	28.12.2009
4468	Kulcsar Istvan Attila	revizor cale	A	40 51235	19.11.2009
4469	Kurt Balazs Laurențiu	revizor cale	A	40 51234	19.11.2009
4470	Kwasnitsky Ioan	revizor cale	A	40 116733	11.12.2009
4471	Lakatos Attila	impiegat de mișcare	A	14 126465	11.12.2009
4472	Lakatos Attila	impiegat de mișcare	A	14 126639	11.12.2009
4473	Lalescu Nistor	revizor cale	A	40 116611	11.12.2009
4474	Lasca Flaviu Dan	revizor cale	A	40 51208	19.11.2009
4475	Lascu Aurel	șef echipă întreț.cale	A	52 116504	11.12.2009
4476	Laszlo Andras	acar	A	1 126269	10.12.2009
4477	Laszlo Andras	acar	A	1 126328	10.12.2009
4478	Laszlo Andras	păzitor barieră	A	36 126797	11.12.2009
4479	Laszlo Arpad	păzitor barieră	A	36 126828	11.12.2009
4480	Laszlo Francisc	acar	A	1 126358	10.12.2009
4481	Laszlo Francisc	acar	A	1 126367	10.12.2009

ASFR - AFER

Autorizații pentru personalul cu responsabilități în siguranța circulației emise conform OMTCT 2262/2005 în perioada 01.01.2010 – 28.02.2010

Nr. crt.	Nume și prenume	Funcție	Autorizație/ Permis*		Data eliberării**	Nr. crt.	Nume și prenume	Funcție	Autorizație/ Permis*		Data eliberării**		
			Tip	Serie/ Nr.					Tip	Serie/ Nr.			
4482	Laszlo Geza	macarașu tren intervenție	A	17	124896	08.12.2009	4563	Leonte Dorin	impiegat de mișcare	A	14	114411	09.12.2009
4483	Laszlo Ignac	acar	A	1	126270	10.12.2009	4564	Leonte Dorin	impiegat de mișcare	A	14	114440	09.12.2009
4484	Laszlo Jozsef	impiegat de mișcare	A	14	126483	11.12.2009	4565	Leonte Mihai	șef echipă întreț.cale	A	52	116153	07.12.2009
4485	Laszlo Jozsef	impiegat de mișcare	A	14	126650	11.12.2009	4566	Leonte Mihai	mec.locom.-automotor	A	26	119191	10.12.2009
4486	Laszlo Jozsef	impiegat de mișcare	A	14	126655	11.12.2009	4567	Lepa Despina	păzitor barieră	A	36	118960	10.12.2009
4487	Laux Nicolae	impiegat de mișcare	A	14	115208	19.11.2009	4568	Lepădatu lanuș	revizor ace	A	39	124290	04.12.2009
4488	Lazar Gheorghe-Ilie	mec.locom.-automotor	P	26	91583	25.11.2009	4569	Lepădatu lanuș	revizor ace	A	39	124789	08.12.2009
4489	Lazăr Aurel	mec.locom.-automotor	P	26	118993	17.12.2009	4570	Lepădatu Marin	șef district linii	A	45	124922	08.12.2009
4490	Lazăr Aurel	mec.locom.-automotor	P	26	125273	17.12.2009	4571	Letcanu Ionela-Monica	acar	A	1	122835	09.12.2009
4491	Lazăr Aurel	mec.locom.-automotor	P	26	125284	17.12.2009	4572	Letcanu Mircea	acar	A	1	122836	09.12.2009
4492	Lazăr Aurel	mec.locom.-automotor	P	26	125290	17.12.2009	4573	Leu Constantin	revizor cale	A	40	51241	19.11.2009
4493	Lazăr Aurel	mec.locom.-automotor	A	26	125314	17.12.2009	4574	Leucă Radu Dan	impiegat de mișcare	A	14	126386	10.12.2009
4494	Lazăr Aurel	mec.locom.-automotor	A	26	125317	17.12.2009	4575	Leucă Radu Dan	impiegat de mișcare	A	14	126568	10.12.2009
4495	Lazăr Aurel	mec.locom.-automotor	A	26	125325	17.12.2009	4576	Lia Minel	acar	A	1	118948	10.12.2009
4496	Lazăr Călin Stelian	impiegat de mișcare	A	14	99780	29.09.2009	4577	Lia Minel	acar	A	1	122949	09.12.2009
4497	Lazăr Călin Stelian	impiegat de mișcare	A	14	99864	29.09.2009	4578	Liciu Costel	impiegat de mișcare	A	14	126014	10.12.2009
4498	Lazăr Călin Stelian	impiegat de mișcare	A	14	99907	29.09.2009	4579	Liciu Costel	impiegat de mișcare	A	14	126081	10.12.2009
4499	Lazăr Constantin	acar	A	1	115250	19.11.2009	4580	Limbutu Petrișor Mugurel	acar	A	1	114324	09.12.2009
4500	Lazăr Cornel	conductor tren	A	5	102818	29.05.2009	4581	Limbutu Petrișor Mugurel	acar	A	1	114332	09.12.2009
4501	Lazăr Cornel	conductor tren	A	5	102837	29.05.2009	4582	Lincă Dănuț	conductor tren	A	5	123786	02.12.2009
4502	Lazăr Cornel	conductor tren	A	5	102864	03.09.2009	4583	Lipovanu Gheorghe	șef tren	A	6	102911	29.05.2009
4503	Lazăr Daniela	magaziner comercial	A	19	123571	02.12.2009	4584	Lipovanu Gheorghe	șef tren	A	6	102933	29.05.2009
4504	Lazăr Dănuț	conductor tren	A	5	114794	09.12.2009	4585	Lipovanu Gheorghe	șef tren	A	6	102955	29.05.2009
4505	Lazăr Dănuț	conductor tren	A	5	114855	09.12.2009	4586	Lipovanu Gheorghe	șef tren	A	6	102977	03.09.2009
4506	Lazăr Dănuț	conductor tren	A	5	114916	09.12.2009	4587	Liscenco Iulian Ștefan	conductor vagon de dormiți și cușetă	A	62	118832	09.12.2009
4507	Lazăr Dănuț	conductor tren	A	5	114976	09.12.2009	4588	Liscenco Iulian Ștefan	conductor vagon de dormiți și cușetă	A	62	118833	09.12.2009
4508	Lazăr Dorel	revizor cale	A	40	116734	11.12.2009	4589	Liska Laszlo	păzitor barieră	A	36	126802	11.12.2009
4509	Lazăr Dumitru	impiegat de mișcare	A	14	122545	07.12.2009	4590	Liska Laszlo	păzitor barieră	A	36	126833	11.12.2009
4510	Lazăr Dumitru	impiegat de mișcare	A	14	124387	07.12.2009	4591	Liska Lehel	păzitor barieră	A	36	126803	11.12.2009
4511	Lazăr Florian	impiegat de mișcare	A	14	121947	15.12.2009	4592	Liska Lehel	păzitor barieră	A	36	126834	11.12.2009
4512	Lazăr Grigore	electromecanic scb	A	10	124079	04.12.2009	4593	Litean Miron	acar	A	1	126242	10.12.2009
4513	Lazăr Ilie	impiegat de mișcare	A	14	126526	11.12.2009	4594	Litean Miron	acar	A	1	126293	10.12.2009
4514	Lazăr Ilie	impiegat de mișcare	A	14	126687	11.12.2009	4595	Litră Aurel Florin	meccanic ajutor	A	27	116116	20.11.2009
4515	Lazăr Ionel	impiegat de mișcare	A	14	124467	07.12.2009	4596	Litră Aurel Florin	mec.locom.-automotor	P	26	116122	20.11.2009
4516	Lazăr Laurențiu	impiegat de mișcare	A	14	101071	19.11.2009	4597	Litră Aurel Florin	mec.locom.-automotor	P	26	116128	20.11.2009
4517	Lazăr Nelu	șef tren	A	6	123726	02.12.2009	4598	Litră Aurel Florin	mec.locom.-automotor	P	26	116134	20.11.2009
4518	Lazăr Nelu	șef tren	A	6	123727	02.12.2009	4599	Litviniuc D-tru Vasile	șef tren	A	6	127056	09.12.2009
4519	Lazăr Nelu	șef tren	A	6	123728	02.12.2009	4600	Litviniuc D-tru Vasile	șef tren	A	6	127087	09.12.2009
4520	Lazăr Nicolae Iosif	șef echipă întreț.cale	A	52	85961	23.04.2009	4601	Litviniuc Dumitru Vasile	șef tren	A	6	127025	09.12.2009
4521	Lazăr Romulus	revizor cale	A	40	116690	11.12.2009	4602	Litviniuc Dumitru Vasile	șef tren	A	6	127118	09.12.2009
4522	Lazăr Teodor	impiegat de mișcare	A	14	121941	15.12.2009	4603	Liță Constantin	impiegat de mișcare	A	14	104045	29.05.2009
4523	Lazăr Vasile	impiegat de mișcare	A	14	124388	07.12.2009	4604	Liță Constantin	impiegat de mișcare	A	14	104063	29.05.2009
4524	Lazăr Vergilă	șef district linii	A	45	116642	11.12.2009	4605	Lixandru Constantin	conductor tren	A	5	125157	11.12.2009
4525	Lazăr Lucian	revizor cale	A	40	116735	11.12.2009	4606	Lixandru George	mec.locom.-automotor	A	26	125334	17.12.2009
4526	Lazăr Gavril	revizor ace	A	39	51075	26.06.2009	4607	Lobodan Mihai	revizor ace	A	39	124790	08.12.2009
4527	Lăpușeanu Ionel	șef district exploatare utilaje	A	50	114208	09.12.2009	4608	Lobodan Mihai	revizor ace	A	39	124877	08.12.2009
4528	Lăreanu Constantin	impiegat de mișcare	A	14	115294	19.11.2009	4609	Lobodan Mihai	revizor ace	A	39	124939	09.12.2009
4529	Lăudat Marian	mec.locom.-automotor	P	26	95328	09.10.2009	4610	Lodin Călin Ioan	montator i scb	A	32	51095	26.06.2009
4530	Lăudat Marian	mec.locom.-automotor	P	26	95344	09.10.2009	4611	Lolu Margareta	impiegat de mișcare	A	14	119182	10.12.2009
4531	Lăutaru Dorel	șef tren	A	6	120155	14.12.2009	4612	Lostun Nicolai	montator i scb	A	32	101106	09.12.2009
4532	Lăutaru Gelu	manevrant vagoane	A	24	124984	10.12.2009	4613	Lovas Laszlo	impiegat de mișcare	A	14	119184	10.12.2009
4533	Lăzărescu Mihai	șef tren	A	6	127024	09.12.2009	4614	Lubene Gheorghe	manevrant vagoane	A	24	127144	09.12.2009
4534	Lăzărescu Mihai	șef tren	A	6	127055	09.12.2009	4615	Luca Călin Sabin	electromecanic scb	A	10	51116	26.06.2009
4535	Lăzărescu Mihai	șef tren	A	6	127086	09.12.2009	4616	Luca Cristea	manevrant vagoane	A	24	123449	02.12.2009
4536	Lăzărescu Mihai	șef tren	A	6	127117	09.12.2009	4617	Luca Daniel Călin	impiegat de mișcare	A	14	99809	29.09.2009
4537	Lăzărică Aurel	electromecanic scb	A	10	124088	04.12.2009	4618	Luca Gheorghe	manevrant vagoane	A	24	114757	09.12.2009
4538	Leanca Vasile	impiegat de mișcare	A	14	125331	07.12.2009	4619	Luca Ioan	șef manevră	A	53	123665	02.12.2009
4539	Leaț Constantin	manevrant vagoane	A	24	117135	04.12.2009	4620	Luca Manuela	revizor cale	A	40	116736	11.12.2009
4540	Lebădă Gheorghe	mec.locom.-automotor	P	26	119261	10.12.2009	4621	Luca Mihai	electromecanic scb	A	10	124038	04.12.2009
4541	Lebădă Gheorghe	mec.locom.-automotor	A	26	119262	10.12.2009	4622	Luca Nelu	șef tren	A	6	114600	09.12.2009
4542	Lefter Nicolae	mec.locom.-automotor	P	26	103761	22.09.2009	4623	Luca Nelu	șef tren	A	6	114641	09.12.2009
4543	Lefter Nicolae	mec.locom.-automotor	P	26	103813	22.09.2009	4624	Luca Nelu	șef tren	A	6	114682	09.12.2009
4544	Lefter Nicolae	mec.locom.-automotor	P	26	103893	22.09.2009	4625	Luca Nelu	șef tren	A	6	114723	09.12.2009
4545	Lefter Nicolae	mec.locom.-automotor	A	26	103957	22.09.2009	4626	Luca Petrică	conductor vagon de dormiți și cușetă	A	62	118630	08.12.2009
4546	Lefter Nicolae	mec.locom.-automotor	P	26	106064	22.09.2009	4627	Luca Petrică	conductor vagon de dormiți și cușetă	A	62	118631	08.12.2009
4547	Legian Marcel Viorel	impiegat de mișcare	A	14	126544	11.12.2009	4628	Luca Vasile	mec.locom.-automotor	A	26	118976	11.12.2009
4548	Legian Marcel Viorel	impiegat de mișcare	A	14	126711	11.12.2009	4629	Luca Vasile	mec.locom.-automotor	A	26	118977	11.12.2009
4549	Leica Stan	impiegat de mișcare	A	14	114017	09.12.2009	4630	Luca Vasile	mec.locom.-automotor	P	26	118978	11.12.2009
4550	Leica Stan	impiegat de mișcare	A	14	114057	09.12.2009	4631	Luca Vasile	mec.locom.-automotor	P	26	118979	11.12.2009
4551	Leica Stan	impiegat de mișcare	A	14	114090	09.12.2009	4632	Luca Vasile	mec.locom.-automotor	P	26	118980	11.12.2009
4552	Leica Stan	impiegat de mișcare	A	14	114117	09.12.2009	4633	Luca Victor	mec.locom.-automotor	P	26	91386	24.09.2009
4553	Lemnaru Florentina	conductor tren	A	5	123785	02.12.2009	4634	Lucaci Gheorghe	șef echipă întreț.cale	A	52	85935	23.04.2009
4554	Len Ildiko	impiegat de mișcare	A	14	126039	10.12.2009	4635	Lucian Georgetel	șef tură mișcare	A	15	102801	23.02.2009
4555	Len Ildiko	impiegat de mișcare	A	14	126124	10.12.2009	4636	Lucutar Iustin	impiegat de mișcare	A	14	102698	23.02.2009
4556	Len Ildiko	impiegat de mișcare	A	14	126142	10.12.2009	4637	Lucutar Iustin	impiegat de mișcare	A	14	102702	23.02.2009
4557	Leonte Bogdan	mec.locom.-automotor	P	26	103722	22.09.2009	4638	Lucutar Iustin	impiegat de mișcare	A	14	102707	23.02.2009
4558	Leonte Bogdan	mec.locom.-automotor	P	26	103782	22.09.2009	4639	Lucutar Iustin	impiegat de mișcare	A	14	102712	23.02.2009
4559	Leonte Bogdan	mec.locom.-automotor	P	26	103894	22.09.2009	4640	Lucuță Florin	operator circ.mișcare	A	35	122014	04.12.2009
4560	Leonte Bogdan	mec.locom.-automotor	A	26	103958	22.09.2009							
4561	Leonte Camelia Magdalena	operator circ.mișcare (din regulatorul de trafic)	A	35	122013	04.12.2009							
4562	Leonte Dorin	impiegat de mișcare	A	14	114386	09.12.2009							

ASFR - AFER

Autorizații pentru personalul cu responsabilități în siguranța circulației emise conform OMTCT 2262/2005 în perioada 01.01.2010 – 28.02.2010

Nr. crt.	Nume și prenume	Funcție	Autorizație/ Permis*			Data eliberării**
			Tip	Serie	Nr.	
		(din regulatoarea de trafic)				
4641	Luican Costel	conducător vagon de dormit și cușetă	A	62	118632	08.12.2009
4642	Luican Costel	conducător vagon de dormit și cușetă	A	62	118633	08.12.2009
4643	Lung Constantin	manevrant vagoane	A	24	51133	23.07.2009
4644	Lung Ioan	mec.locom.-automotor	A	26	91576	25.11.2009
4645	Lung Ioan	mec.locom.-automotor	P	26	91584	25.11.2009
4646	Lungu Constantin	revizor tehnic vagoane	A	43	116861	11.12.2009
4647	Lungu Cristinel Iulian	mec.locom.-automotor	A	26	75850	27.11.2009
4648	Lungu Elena	magaziner comercial	A	19	123572	02.12.2009
4649	Lungu Elena	impiegat de mișcare	A	14	126443	11.12.2009
4650	Lungu Elena	impiegat de mișcare	A	14	126630	11.12.2009
4651	Lungu Eugen	șef tren	A	6	120221	14.12.2009
4652	Lungu Gheorghe	mec.locom.-automotor	P	26	118994	17.12.2009
4653	Lungu Gheorghe	mec.locom.-automotor	P	26	125283	17.12.2009
4654	Lungu Gheorghe	mec.locom.-automotor	A	26	125291	17.12.2009
4655	Lungu Gheorghe	mec.locom.-automotor	A	26	125300	17.12.2009
4656	Lungu Gheorghe	mec.locom.-automotor	A	26	125313	17.12.2009
4657	Lungu Gheorghe	mec.locom.-automotor	A	26	125318	17.12.2009
4658	Lungu Gheorghe	mec.locom.-automotor	A	26	125326	17.12.2009
4659	Lungu Ion	șef tren	A	6	120235	14.12.2009
4660	Lungu Liliana	acar	A	1	114532	09.12.2009
4661	Lungu Liliana	acar	A	1	114562	09.12.2009
4662	Lungu Marius Ionel	mec.locom.-automotor	A	26	75887	17.12.2009
4663	Lungu Sândița	acar	A	1	114748	09.12.2009
4664	Lup Viorel	șef echipă întreținere lucrări artă	A	51	116584	11.12.2009
4665	Lupașcu Ion	impiegat de mișcare	A	14	99810	29.09.2009
4666	Lupașcu Ion	impiegat de mișcare	A	14	99863	29.09.2009
4667	Lupașcu Ion	impiegat de mișcare	A	14	99936	29.09.2009
4668	Lupașcu Marian	șef tren	A	6	125197	11.12.2009
4669	Lupașcu Titu	șef tren	A	6	123850	03.12.2009
4670	Lupașcu Titu	șef tren	A	6	123851	03.12.2009
4671	Lupașcu Titu	șef tren	A	6	123922	03.12.2009
4672	Lupăștean Liviu Dorel	șef tren	A	6	102873	03.09.2009
4673	Lupăștean Liviu Dorel	șef tren	A	6	102878	03.09.2009
4674	Lupăștean Liviu Dorel	șef tren	A	6	102883	03.09.2009
4675	Lupăștean Liviu Dorel	șef tren	A	6	102888	03.09.2009
4676	Lupăștean Liviu Dorel	șef tren	A	6	102893	03.09.2009
4677	Lupea Ioan Liviu	impiegat de mișcare	A	14	126876	28.12.2009
4678	Lupea Ioan Liviu	impiegat de mișcare	A	14	126884	28.12.2009
4679	Lupescu Petre	mec.locom.-automotor	A	26	95358	20.08.2009
4680	Lupoae Ion	impiegat de mișcare	A	14	122515	07.12.2009
4681	Lupoae Nicușor	șef tren	A	6	75857	03.12.2009
4682	Lupoae Nicușor	conducător tren	A	5	114811	09.12.2009
4683	Lupoae Nicușor	conducător tren	A	5	114872	09.12.2009
4684	Lupoae Nicușor	conducător tren	A	5	114933	09.12.2009
4685	Lupoae Nicușor	conducător tren	A	5	114990	09.12.2009
4686	Lupu Adrian Vasile	șef district scb	A	46	51139	23.06.2009
4687	Lupșa-Chițu Mugurel	mec.locom.-automotor	A	26	91679	15.12.2009
4688	Lupșan Paul	conducător vagon de dormit și cușetă	A	62	118834	09.12.2009
4689	Lupșan Paul	conducător vagon de dormit și cușetă	A	62	118835	09.12.2009
4690	Lupu Dumitru	șef tren	A	6	114601	09.12.2009
4691	Lupu Dumitru	șef tren	A	6	114642	09.12.2009
4692	Lupu Dumitru	șef tren	A	6	114683	09.12.2009
4693	Lupu Dumitru	șef tren	A	6	114724	09.12.2009
4694	Lupu Florică - Lili	mec.locom.-automotor	P	26	125226	17.12.2009
4695	Lupu Florică - Lili	mec.locom.-automotor	P	26	125238	17.12.2009
4696	Lupu Florică - Lili	mec.locom.-automotor	A	26	125254	17.12.2009
4697	Lupu Gherghina	revizor ace	A	39	124173	04.12.2009
4698	Lupu Ginel	conducător vagon de dormit și cușetă	A	62	118634	08.12.2009
4699	Lupu Ginel	conducător vagon de dormit și cușetă	A	62	118635	08.12.2009
4700	Lupu Haralambie	șef tren	A	6	120156	14.12.2009
4701	Lupu Marian	conducător tren	A	5	114765	09.12.2009
4702	Lupu Marian	conducător tren	A	5	114826	09.12.2009
4703	Lupu Marian	conducător tren	A	5	114887	09.12.2009
4704	Lupu Marian	conducător tren	A	5	114948	09.12.2009
4705	Lupu Nicoleta	păzitor barieră	A	36	118905	10.12.2009
4706	Lupu Pavel Daniel	manevrant vagoane	A	24	123450	02.12.2009
4707	Lupu Silvia	impiegat de mișcare	A	14	114167	09.12.2009
4708	Lupu Silvia	impiegat de mișcare	A	14	114209	09.12.2009
4709	Lupu Silvia	impiegat de mișcare	A	14	114226	09.12.2009
4710	Lupu Silvia	impiegat de mișcare	A	14	114231	09.12.2009
4711	Lupu Silvia	impiegat de mișcare	A	14	114249	09.12.2009
4712	Lupulescu Timofte	șef echipă întreținere lucrări artă	A	51	116580	11.12.2009
4713	Lupuțan Vasile	mec.locom.-automotor	A	26	79474	04.12.2009
4714	Lupaș Ioan	șef tren	A	6	79491	04.12.2009
4715	Macadon Eugen Daniel	impiegat de mișcare	A	14	114046	09.12.2009
4716	Macadon Eugen Daniel	impiegat de mișcare	A	14	114084	09.12.2009
4717	Macadon Eugen Daniel	impiegat de mișcare	A	14	114146	09.12.2009
4718	Macarie Dumitru	șef stație	A	54	102722	23.02.2009
4719	Macarie Dumitru	șef stație	A	54	102754	23.02.2009
4720	Macarie Dumitru	șef stație	A	54	102772	23.02.2009
4721	Macarie Iulian	revizor ace	A	39	124174	04.12.2009
4722	Macarie Iulian	revizor ace	A	39	124791	08.12.2009
4723	Macăsoi Drăguța	revizor ace	A	39	124242	04.12.2009
4724	Macăsoi Drăguța	revizor ace	A	39	124792	08.12.2009
4725	Maciuc Mihai	revizor cale și puncte periculoase	A	42	51162	15.04.2009
4726	Macovei Mihai	șef manevră	A	53	117137	04.12.2009
4727	Macovei Mihai	șef manevră	A	53	117161	17.12.2009
4728	Macovescu Sanda	impiegat de mișcare	A	14	122659	08.12.2009
4729	Macovescu Sandală	impiegat de mișcare	A	14	124661	07.12.2009
4730	Macăsin Andrei-Ioan	acar	A	1	91696	23.12.2009
4731	Macăsin Andrei-Ioan	acar	A	1	91697	23.12.2009
4732	Maftעי Petru	șef stație	A	54	102728	23.02.2009
4733	Maftעי Petru	șef stație	A	54	102755	23.02.2009
4734	Magdău Dănuț	șef echipă întreț.cale	A	52	51191	15.04.2009
4735	Magercu Constantin	conducător vagon de dormit și cușetă	A	62	118636	08.12.2009
4736	Magercu Constantin	conducător vagon de dormit și cușetă	A	62	118637	08.12.2009
4737	Magu Costică	revizor tehnic vagoane	A	43	116862	11.12.2009
4738	Maiș Dumitru	mec.locom.-automotor	P	26	119291	15.12.2009
4739	Maiș Dumitru	mec.locom.-automotor	P	26	119292	15.12.2009
4740	Maiș Dumitru	mec.locom.-automotor	P	26	119293	15.12.2009
4741	Maiș Dumitru	mec.locom.-automotor	A	26	119294	15.12.2009
4742	Maiș Dumitru	mec.locom.-automotor	A	26	119295	15.12.2009
4743	Maiș Dumitru	mec.locom.-automotor	A	26	119311	15.12.2009
4744	Maldeș Costela	conducător tren	A	5	114797	09.12.2009
4745	Maldeș Costela	conducător tren	A	5	114858	09.12.2009
4746	Maldeș Costela	conducător tren	A	5	114919	09.12.2009
4747	Maldeș Costela	conducător tren	A	5	114978	09.12.2009
4748	Males Liviu	manevrant vagoane	A	24	123451	02.12.2009
4749	Malnasy Laszlo	impiegat de mișcare	A	14	119185	10.12.2009
4750	Maloi Robertino	conducător vagon de dormit și cușetă	A	62	118638	08.12.2009
4751	Maloi Robertino	conducător vagon de dormit și cușetă	A	62	118639	08.12.2009
4752	Malos Luminia	acar	A	1	118949	10.12.2009
4753	Malos Luminia	acar	A	1	122990	09.12.2009
4754	Maluțan Decebal	impiegat de mișcare	A	14	121433	27.11.2009
4755	Man Ioan	conducător tren	A	5	91616	10.12.2009
4756	Man Ioan	conducător tren	A	5	91617	10.12.2009
4757	Man Sebastian Cristian	mec.locom.-automotor	A	26	91383	24.09.2009
4758	Manasieru Bucur	șef manevră	A	53	123666	02.12.2009
4759	Manciu Adrian Alex.	păzitor barieră	A	36	126816	11.12.2009
4760	Manciu Adrian Alex.	păzitor barieră	A	36	126847	11.12.2009
4761	Mandache Marian	acar	A	1	122950	09.12.2009
4762	Mane Daniel	revizor cale	A	40	116737	11.12.2009
4763	Manea Anişor	impiegat de mișcare	A	14	122338	07.12.2009
4764	Manea Florian	șef tren	A	6	120202	14.12.2009
4765	Manea Gheorghe	revizor cale	A	40	124018	03.12.2009
4766	Manea Gheorghe	impiegat de mișcare	A	14	124579	07.12.2009
4767	Manea Gheorghe	impiegat de mișcare	A	14	124580	07.12.2009
4768	Manea Ionel	șef stație	A	54	102719	23.02.2009
4769	Manea Ionel	șef stație	A	54	102756	23.02.2009
4770	Manea Ionel	șef stație	A	54	102773	23.02.2009
4771	Manea Iulian	mec.locom.-automotor	P	26	95304	09.10.2009
4772	Manea Iulian	mec.locom.-automotor	P	26	95377	12.10.2009
4773	Manea Ovidiu Ilie	impiegat de mișcare	A	14	126451	11.12.2009
4774	Manea Ovidiu Ilie	impiegat de mișcare	A	14	126622	11.12.2009
4775	Manea Sorin Petru	șef echipă întreț.cale	A	52	51028	23.04.2009
4776	Manea Teodor	șef district linii	A	45	116643	11.12.2009
4777	Manea Vasile	impiegat de mișcare	A	14	114179	09.12.2009
4778	Manea Vasile	impiegat de mișcare	A	14	114260	09.12.2009
4779	Manea Vasile	impiegat de mișcare	A	14	114267	09.12.2009
4780	Manea Vasile	impiegat de mișcare	A	14	114279	09.12.2009
4781	Manea Vasile	impiegat de mișcare	A	14	114285	09.12.2009
4782	Mangra Sebastian Liviu	impiegat de mișcare	A	14	121434	27.11.2009
4783	Mangra Valentin Vasile	impiegat de mișcare	A	14	121435	27.11.2009
4784	Mangu Gigel	acar	A	1	127136	09.12.2009
4785	Manioea Nicolae	revizor cale	A	40	116598	11.12.2009
4786	Manolache Constantin	revizor ace	A	39	124175	04.12.2009
4787	Manolache Costică	manevrant vagoane	A	24	114758	09.12.2009
4788	Manolache Florian Horia	manevrant vagoane	A	24	123452	02.12.2009
4789	Manolache Ion	revizor tehnic vagoane	A	43	124949	09.12.2009</

ASFR - AFER

Autorizații pentru personalul cu responsabilități în siguranța circulației emise conform OMTCT 2262/2005 în perioada 01.01.2010 – 28.02.2010

Nr. crt.	Nume și prenume	Funcție	Autorizație/ Permis*		Data eliberării**
			Tip	Serie / Nr.	
		(din regulamentul de trafic)			
4793	Manolache Radu	manevrant vagoane	A	24 123454	02.12.2009
4794	Manole Gheorghe	mec.locom.-automotor	A	26 95359	20.08.2009
4795	Manole Gheorghe	mec.locom.-automotor	P	26 95370	20.08.2009
4796	Manole Gheorghe	mec.locom.-automotor	A	26 103248	22.09.2009
4797	Manole Gheorghe	mec.locom.-automotor	A	26 103266	22.09.2009
4798	Manole Ghioala	conductor tren	A	5 114798	09.12.2009
4799	Manole Ghioala	conductor tren	A	5 114859	09.12.2009
4800	Manole Ghioala	conductor tren	A	5 114920	09.12.2009
4801	Manole Ghioala	conductor tren	A	5 114979	09.12.2009
4802	Manole Ioan	șef echipă întreț.cale	A	52 124918	08.12.2009
4803	Manole Ion	conductor tren	A	5 127212	09.12.2009
4804	Manole Ion	conductor tren	A	5 127254	09.12.2009
4805	Manole Ion	conductor tren	A	5 127296	09.12.2009
4806	Manole Ionel Ovidiu	conductor tren	A	5 123787	02.12.2009
4807	Manole Marian	impiegat de mișcare	A	14 122660	08.12.2009
4808	Manole Marian	impiegat de mișcare	A	14 122740	08.12.2009
4809	Manolescu Gheorghe	impiegat de mișcare	A	14 122549	07.12.2009
4810	Manta Corneluța Mirela	revizor ace	A	39 126760	11.12.2009
4811	Manta Corneluța Mirela	revizor ace	A	39 126779	11.12.2009
4812	Mantz Claudiu Laurențiu	impiegat de mișcare	A	14 121436	27.11.2009
4815	Mara Gheorghe Adrian	impiegat de mișcare	A	14 121437	27.11.2009
4816	Marchiș Adrian	revizor cale	A	40 51047	23.04.2009
4817	Marcu Gheorghe	impiegat de mișcare	A	14 122550	07.12.2009
4818	Marcu Gheorghe	impiegat de mișcare	A	14 124389	07.12.2009
4819	Marcu Cătălin Marius	impiegat de mișcare	A	14 114387	09.12.2009
4820	Marcu Cătălin Marius	impiegat de mișcare	A	14 114413	09.12.2009
4821	Marcu Cătălin Marius	impiegat de mișcare	A	14 114455	09.12.2009
4822	Marcu Cătălin Marius	impiegat de mișcare	A	14 114503	09.12.2009
4823	Marcu Condilia	impiegat de mișcare	A	14 114148	09.12.2009
4824	Marcu Condilia	impiegat de mișcare	A	14 114198	09.12.2009
4825	Marcu Condilia	impiegat de mișcare	A	14 114432	09.12.2009
4826	Marcu Emanoil - Aurel	mec.locom.-automotor	A	26 91384	24.09.2009
4827	Marcu Emanoil-Aurel	mec.locom.-automotor	A	26 119222	10.12.2009
4828	Marcu Emilia	revizor cale și puncte periculoase	A	42 116595	11.12.2009
4829	Marcu Ionel	impiegat de mișcare	A	14 114170	09.12.2009
4830	Marcu Ionel	impiegat de mișcare	A	14 114200	09.12.2009
4831	Marcu Ionel	impiegat de mișcare	A	14 114430	09.12.2009
4832	Marcu Iosif	revizor cale	A	40 116691	11.12.2009
4833	Marcu Iulian	mec.locom.-automotor	P	26 118995	17.12.2009
4834	Marcu Iulian	mec.locom.-automotor	P	26 125272	17.12.2009
4835	Marcu Iulian	mec.locom.-automotor	P	26 125282	17.12.2009
4836	Marcu Iulian	mec.locom.-automotor	A	26 125286	17.12.2009
4837	Marcu Iulian	mec.locom.-automotor	A	26 125301	17.12.2009
4838	Marcu Iulian	mec.locom.-automotor	A	26 125312	17.12.2009
4839	Marcu Iulian	mec.locom.-automotor	A	26 125319	17.12.2009
4840	Marcu Iulian	mec.locom.-automotor	A	26 125327	17.12.2009
4841	Marcu Marian	impiegat de mișcare	A	14 122661	08.12.2009
4842	Marcu Marian	impiegat de mișcare	A	14 122741	08.12.2009
4843	Marcu Maricel	impiegat de mișcare	A	14 114171	09.12.2009
4844	Marcu Maricel	impiegat de mișcare	A	14 114201	09.12.2009
4845	Marcu Maricel	impiegat de mișcare	A	14 114433	09.12.2009
4846	Marcu Sorin Ilie	impiegat de mișcare	A	14 126388	10.12.2009
4847	Marcu Sorin Ilie	impiegat de mișcare	A	14 126569	10.12.2009
4848	Marcu Ștefan	acar	A	1 126252	10.12.2009
4849	Mardari Ion	revizor cale	A	40 116612	11.12.2009
4850	Mardari Marius	revizor cale	A	40 116738	11.12.2009
4851	Mardari Mihai	revizor cale	A	40 116613	11.12.2009
4852	Mareș Adrian	montator i scb	A	32 124324	04.12.2009
4853	Mareș Carmen Mihaela	magaziner comercial	A	19 123573	02.12.2009
4854	Mareș Daniel Sorin	impiegat de mișcare	A	14 122551	07.12.2009
4855	Mareș Gheorghe	șef manevră	A	53 123667	02.12.2009
4856	Mareș Jana	șef tren	A	6 123852	03.12.2009
4857	Mareș Jana	șef tren	A	6 123853	03.12.2009
4858	Mareș Jana	șef tren	A	6 123935	03.12.2009
4859	Mareș Leonid	revizor ace	A	39 124292	04.12.2009
4860	Mareș Leonid	revizor ace	A	39 124793	08.12.2009
4861	Mareș Marian Florin	impiegat de mișcare	A	14 122339	07.12.2009
4862	Margea Bujor Petru	șef district linii	A	45 116830	11.12.2009
4863	Marginaș Radu Ioan	impiegat de mișcare	A	14 121438	27.11.2009
4864	Marginaș Vasile	impiegat de mișcare	A	14 121472	27.11.2009
4865	Marian Alin Gheorghe	impiegat de mișcare	A	14 121488	27.11.2009
4866	Marian Augustin	acar	A	1 126353	10.12.2009
4867	Marian Augustin	acar	A	1 126368	10.12.2009
4868	Marian Augustin	acar	A	1 126374	10.12.2009
4869	Marian Mircea	impiegat de mișcare	A	14 121487	27.11.2009
4870	Marian Vasile	conductor tren	A	5 114799	09.12.2009
4871	Marian Vasile	conductor tren	A	5 114860	09.12.2009
4872	Marian Vasile	conductor tren	A	5 114921	09.12.2009
4873	Marian Vasile	conductor tren	A	5 114980	09.12.2009
4874	Marica Ovidiu	impiegat de mișcare	A	14 121486	27.11.2009
4875	Marica Sorin	acar	A	1 114301	09.12.2009
4876	Marica Sorin	acar	A	1 114314	09.12.2009
4877	Marica Ștefan Nicolae	manevrant vagoane	A	24 123455	02.12.2009
4878	Marica Zaharia	acar	A	1 122837	09.12.2009
4879	Marin Alexandru	operator circ.mișcare (din regulamentul de trafic)	A	35 122016	04.12.2009
4880	Marin Constantin	montator i scb	A	32 124308	04.12.2009
4881	Marin Daniel	mec.locom.-automotor	A	26 103188	22.09.2009
4882	Marin Daniel	mec.locom.-automotor	A	26 103305	22.09.2009
4883	Marin Daniel	mec.locom.-automotor	P	26 103348	22.09.2009
4884	Marin Daniel	mec.locom.-automotor	A	26 103385	22.09.2009
4885	Marin Daniel	mec.locom.-automotor	A	26 103449	22.09.2009
4886	Marin Daniel	mec.locom.-automotor	A	26 103502	22.09.2009
4887	Marin Daniel	mec.locom.-automotor	P	26 103626	22.09.2009
4888	Marin Daniel	mec.locom.-automotor	P	26 103627	22.09.2009
4889	Marin Daniel	mec.locom.-automotor	P	26 103628	22.09.2009
4890	Marin Dumitru	manevrant vagoane	A	24 123456	02.12.2009
4891	Marin Florin	acar	A	1 118932	10.12.2009
4892	Marin Florin	acar	A	1 122951	09.12.2009
4893	Marin Gabriela Monica	impiegat de mișcare	A	14 122340	07.12.2009
4894	Marin Gabriela Monica	impiegat de mișcare	A	14 122552	07.12.2009
4895	Marin Gheorghe	acar	A	1 122091	04.12.2009
4896	Marin Gheorghe	revizor ace	A	39 124275	04.12.2009
4897	Marin Gheorghe	impiegat de mișcare	A	14 124489	07.12.2009
4898	Marin Gheorghe	impiegat de mișcare	A	14 124490	07.12.2009
4899	Marin Gheorghe	revizor ace	A	39 124794	08.12.2009
4900	Marin Gheorghe	șef manevră	A	53 127147	09.12.2009
4901	Marin Gheorghe	șef manevră	A	53 127152	09.12.2009
4902	Marin Gilda Georgeta	impiegat de mișcare	A	14 122623	08.12.2009
4903	Marin Gilda-Georgeta	impiegat de mișcare	A	14 124702	07.12.2009
4904	Marin Ion	șef tren	A	6 120157	14.12.2009
4905	Marin Ionel	șef echipă întreț.cale	A	52 124919	08.12.2009
4906	Marin Marin	manevrant vagoane	A	24 123457	02.12.2009
4907	Marin Marin	manevrant vagoane	A	24 124985	10.12.2009
4908	Marin Marius	conductor tren	A	5 125159	11.12.2009
4909	Marin Natalița	revizor ace	A	39 124176	04.12.2009
4910	Marin Nicolae	manevrant vagoane	A	24 123458	02.12.2009
4911	Marin Nicolae	impiegat de mișcare	A	14 124547	07.12.2009
4912	Marin Nicolae	impiegat de mișcare	A	14 124548	07.12.2009
4913	Marin Oprea Puiu	mec.locom.-automotor	A	26 114995	07.08.2009
4914	Marin Otniel Iosif	impiegat de mișcare	A	14 122636	08.12.2009
4915	Marin Otniel-Iosif	impiegat de mișcare	A	14 122772	08.12.2009
4916	Marin Otniel-Iosif	impiegat de mișcare	A	14 124629	07.12.2009
4917	Marin Sandu	șef manevră	A	53 124977	10.12.2009
4918	Marin Silviu	mec.locom.-automotor	A	26 103189	22.09.2009
4919	Marin Silviu	mec.locom.-automotor	A	26 103304	22.09.2009
4920	Marin Silviu	mec.locom.-automotor	P	26 103349	22.09.2009
4921	Marin Silviu	mec.locom.-automotor	A	26 103386	22.09.2009
4922	Marin Silviu	mec.locom.-automotor	A	26 103463	22.09.2009
4923	Marin Silviu	mec.locom.-automotor	A	26 103503	22.09.2009
4924	Marin Silviu	mec.locom.-automotor	P	26 103629	22.09.2009
4925	Marin Silviu	mec.locom.-automotor	P	26 103630	22.09.2009
4926	Marin Silviu	mec.locom.-automotor	P	26 103631	22.09.2009
4927	Marin Silviu	conductor vagon de dormit și cușetă	A	62 118836	09.12.2009
4928	Marin Silviu	conductor vagon de dormit și cușetă	A	62 118837	09.12.2009
4929	Marin Stelian	operator circ.mișcare (din regulamentul de trafic)	A	35 122000	04.12.2009
4930	Marin Stelian	șef manevră	A	53 123669	02.12.2009
4931	Marin Valerică	impiegat de mișcare	A	14 114022	09.12.2009
4932	Marin Valerică	impiegat de mișcare	A	14 114062	09.12.2009
4933	Marin Valerică	impiegat de mișcare	A	14 114095	09.12.2009
4934	Marin Valerică	impiegat de mișcare	A	14 114122	09.12.2009
4935	Marin Veronica	acar	A	1 114540	09.12.2009
4936	Marin Veronica	acar	A	1 114563	09.12.2009
4937	Marin Zamfir	conductor vagon de dormit și cușetă	A	62 118838	09.12.2009
4938	Marin Zamfir	conductor vagon de dormit și cușetă	A	62 118839	09.12.2009
4939	Marincaș Liviu	impiegat de mișcare	A	14 121485	27.11.2009
4940	Marincat Nelu	picher	A	37 51177	15.04.2009
4941	Marinescu Adrian	impiegat de mișcare	A	14 121484	27.11.2009
4942	Marinescu Adrian	impiegat de mișcare	A	14 122742	08.12.2009
4943	Marinescu Cornel	revizor ace	A	39 115274	19.11.2009
4944	Marinescu Cornel	șef tren	A	6 125199	11.12.2009
4945	Marinescu Gheorghe	impiegat de mișcare	A	14 122341	07.12.2009
4946	Marinescu Ionel	impiegat de mișcare	A	14 122329	07.12.2009
4947	Marinescu Ionel	impiegat de mișcare	A	14 122553	07.12.2009
4948	Marinescu Ionel	impiegat de mișcare	A	14 124390	07.12.2009
4949	Marinescu Iulian Cristian	manevrant vagoane	A	24 123459	02.12.2009
4950	Marinescu Maria	impiegat de mișcare	A	14 124391	07.12.2009
4951	Marinescu Nicolae Emil	impiegat de mișcare	A	14 122675	08.12.2009

ASFR - AFER

Autorizații pentru personalul cu responsabilități în siguranța circulației emise conform OMTCT 2262/2005 în perioada 01.01.2010 – 28.02.2010

Nr. crt.	Nume și prenume	Funcție	Autorizație/ Permis*		Data eliberării**	Nr. crt.	Nume și prenume	Funcție	Autorizație/ Permis*		Data eliberării**
			Tip	Serie/ Nr.					Tip	Serie/ Nr.	
4952	Marinescu Nicolae-Emil	impiegat de mișcare	A	14 122743	08.12.2009	5027	Matei Marius	șef tren	A	6 120252	14.12.2009
4953	Marinescu Niculina	acar	A	1 122838	09.12.2009	5028	Matei Marius Vasile	impiegat de mișcare	A	14 126549	11.12.2009
4954	Marinescu Sorin	conductor tren	A	5 127213	09.12.2009	5029	Matei Marius Vasile	impiegat de mișcare	A	14 126720	11.12.2009
4955	Marinescu Sorin	conductor tren	A	5 127255	09.12.2009	5030	Matei Mihai	șef manevră	A	53 123660	02.12.2009
4956	Marinescu Sorin	conductor tren	A	5 127297	09.12.2009	5031	Matei Mihail	șef tren	A	6 75874	17.12.2009
4957	Marinescu Tudor Mihai	șef tren	A	6 127026	09.12.2009	5032	Matei Mihail	șef tren	A	6 75885	17.12.2009
4958	Marinescu Tudor Mihai	șef tren	A	6 127057	09.12.2009	5033	Matei Petru Sorin	revizor cale	A	40 116616	11.12.2009
4959	Marinescu Tudor Mihai	șef tren	A	6 127088	09.12.2009	5034	Matei Silvia	revizor ace	A	39 124879	08.12.2009
4960	Marinescu Tudor Mihai	șef tren	A	6 127119	09.12.2009	5035	Matei Vasile	electromecanic scb	A	10 124099	04.12.2009
4961	Marinică Marin	operator circ.mișcare (din regulatorul de trafic)	A	35 123971	03.12.2009	5036	Matei Vasile	conducător tren macara	A	4 124892	08.12.2009
4962	Marinoiu Viorica	acar	A	1 122839	09.12.2009	5037	Matei Vasile	macaragu tren intervenție	A	17 124905	08.12.2009
4963	Marinoiu Viorica	acar	A	1 122952	09.12.2009	5038	Mateiaș Costel Florin	revizor cale	A	40 116806	11.12.2009
4964	Marița Ilie Mihail	impiegat de mișcare	A	14 99811	29.09.2009	5039	Matei-Sirbu Marin	mec.locom.-automotor	P	26 103776	22.09.2009
4965	Marița Ilie Mihail	impiegat de mișcare	A	14 99893	29.09.2009	5040	Matei-Sirbu Marin	mec.locom.-automotor	P	26 103829	22.09.2009
4966	Marița Ilie Mihail	impiegat de mișcare	A	14 99937	29.09.2009	5041	Matei-Sirbu Marin	mec.locom.-automotor	P	26 103897	22.09.2009
4967	Marițescu Lungocoa Nicolae	revizor tehnic vagoane	A	43 116863	11.12.2009	5042	Matei-Sirbu Marin	mec.locom.-automotor	A	26 103975	22.09.2009
4968	Marițescu Pavel	revizor cale	A	40 116614	11.12.2009	5043	Matei-Sirbu Marin	mec.locom.-automotor	P	26 106055	22.09.2009
4969	Markis Vasile Dan	impiegat de mișcare	A	14 121957	15.12.2009	5044	Matheu Adrian	manevrant vagoane	A	24 123460	02.12.2009
4970	Markis Vasile Dan	impiegat de mișcare	A	14 121483	27.11.2009	5045	Matei Ștefan	impiegat de mișcare	A	14 126413	10.12.2009
4971	Marozsan Adrian Andrei	impiegat de mișcare	A	14 121482	27.11.2009	5046	Mátis István-György	mecanic ajutor	A	27 119174	10.12.2009
4972	Martin Dumitru	electromecanic scb	A	10 124040	04.12.2009	5047	Matyas Ioan	revizor cale	A	40 51048	23.04.2009
4973	Martin Ion	montator i scb	A	32 124326	04.12.2009	5048	Matyas Zoltan Ștefan	impiegat de mișcare	A	14 121478	27.11.2009
4974	Martin Marian	mec.locom.-automotor	A	26 125365	17.12.2009	5049	Mavrodin Nicolae	șef manevră	A	53 123896	03.12.2009
4975	Martin Monica	acar	A	1 122840	09.12.2009	5050	Maxim Alina	magaziner comercial	A	19 123599	02.12.2009
4976	Martin Monica	acar	A	1 125104	09.12.2009	5051	Maxim Gheorghe	șef tren	A	6 125200	11.12.2009
4977	Martin Tănase-Titi	acar	A	1 122841	09.12.2009	5052	Maxim Gheorghită	șef tren	A	6 91634	10.12.2009
4978	Martinec Mladin	șef echipă întreț.cale	A	52 116526	11.12.2009	5053	Maxim Maria	montator i scb	A	32 124298	04.12.2009
4979	Martinică Mihai	conductor tren	A	5 125160	11.12.2009	5054	Mazarache Rodica	acar	A	1 122845	09.12.2009
4980	Marton Nicolae	șef echipă întreț.cale	A	52 85962	23.04.2009	5055	Mazilescu Aurel	mec.locom.-automotor	A	26 95756	02.12.2009
4981	Marușca Dorin Gavril	impiegat de mișcare	A	14 121481	27.11.2009	5056	Mazilu Genuță	mec.locom.-automotor	A	26 103201	22.09.2009
4982	Marușca Dumitru	impiegat de mișcare	A	14 121480	27.11.2009	5057	Mazilu Genuță	mec.locom.-automotor	A	26 103319	22.09.2009
4983	Marușca Ioan Dorel	revizor cale	A	40 51209	19.11.2009	5058	Mazilu Genuță	mec.locom.-automotor	A	26 103387	22.09.2009
4984	Masală Gheorghe	impiegat de mișcare	A	14 124549	07.12.2009	5059	Mazilu Genuță	mec.locom.-automotor	A	26 103425	22.09.2009
4985	Masală Gheorghe	impiegat de mișcare	A	14 124550	07.12.2009	5060	Mazilu Genuță	mec.locom.-automotor	A	26 103476	22.09.2009
4986	Mascovici Danuș	impiegat de mișcare	A	14 121479	27.11.2009	5061	Mazilu Genuță	mec.locom.-automotor	P	26 103677	22.09.2009
4987	Mașalău Cornel	impiegat de mișcare	A	14 114172	09.12.2009	5062	Mazilu Genuță	mec.locom.-automotor	P	26 103678	22.09.2009
4988	Mașalău Cornel	impiegat de mișcare	A	14 114259	09.12.2009	5063	Mazilu Genuță	mec.locom.-automotor	P	26 103679	22.09.2009
4989	Mașalău Cornel	impiegat de mișcare	A	14 114268	09.12.2009	5064	Măcelaru Iuliana	magaziner comercial	A	19 123537	02.12.2009
4990	Mașalău Cornel	impiegat de mișcare	A	14 114278	09.12.2009	5065	Măgurean Gabriel Ciprian	revizor cale	A	40 51046	23.04.2009
4991	Mașalău Cornel	impiegat de mișcare	A	14 114286	09.12.2009	5066	Măgureanu Sande	acar	A	1 122802	09.12.2009
4992	Matache Gabriel	mec.locom.-automotor	P	26 95305	09.10.2009	5067	Măianu Valeriu	mec.locom.-automotor	P	26 95330	09.10.2009
4993	Matache Gabriel	mec.locom.-automotor	P	26 95378	12.10.2009	5068	Măianu Valeriu	mec.locom.-automotor	P	26 95346	09.10.2009
4994	Matache Mușat	mec.locom.-automotor	A	26 124060	16.11.2009	5069	Mănăilă Lucian	șef tren	A	6 123729	02.12.2009
4995	Mateciuc Marinel	revizor cale	A	40 116805	11.12.2009	5070	Mănăilă Lucian	șef tren	A	6 123730	02.12.2009
4996	Mateescu Gabriel Matei	acar	A	1 122031	04.12.2009	5071	Mănăilă Lucian	șef tren	A	6 123731	02.12.2009
4997	Mateescu Gabriel-Matei	acar	A	1 122953	09.12.2009	5072	Măntescu Dănuț	șef tren	A	6 125198	11.12.2009
4998	Matei Andrei	conductor vagon de dormit și cușetă	A	62 118640	08.12.2009	5073	Mănuța Dragoș Daniel	impiegat de mișcare	A	14 101072	19.11.2009
4999	Matei Andrei	conductor vagon de dormit și cușetă	A	62 118641	08.12.2009	4813	Mănz Ioan	mec.locom.-automotor	A	26 79489	11.12.2009
5000	Matei Aurel	mec.locom.-automotor	P	26 95318	09.10.2009	4814	Mănz Ionel	impiegat de mișcare	A	14 121477	27.11.2009
5001	Matei Constantin	șef tren	A	6 120251	14.12.2009	5074	Mărăcine Elena	acar	A	1 126287	10.12.2009
5002	Matei Dorel	mec.locom.-automotor	P	26 95329	09.10.2009	5075	Mărăcine Elena	acar	A	1 126346	10.12.2009
5003	Matei Dorel	mec.locom.-automotor	P	26 95345	09.10.2009	5076	Mărăcinenu Gheorghe	acar	A	1 114302	09.12.2009
5004	Matei Florea	mec.locom.-automotor	P	26 103798	22.09.2009	5077	Mărăcinenu Gheorghe	acar	A	1 114313	09.12.2009
5005	Matei Florea	mec.locom.-automotor	P	26 103911	22.09.2009	5078	Mărășescu Cristian Nicolae	revizor cale	A	40 116692	11.12.2009
5006	Matei Florea	mec.locom.-automotor	A	26 103976	22.09.2009	5079	Mărculescu Sorin Marian	manevrant vagoane	A	24 123461	02.12.2009
5007	Matei Florea	mec.locom.-automotor	P	26 106033	22.09.2009	5080	Mărgărit Viorel	șef tren	A	6 75858	03.12.2009
5008	Matei Florin	acar	A	1 122842	09.12.2009	5081	Mărgărit Viorel	conductor tren	A	5 127214	09.12.2009
5009	Matei Florin Teodor	revizor cale	A	40 116615	11.12.2009	5082	Mărgărit Viorel	conductor tren	A	5 127256	09.12.2009
5010	Matei Justin	revizor ace	A	39 124177	04.12.2009	5083	Mărgărit Viorel	conductor tren	A	5 127298	09.12.2009
5011	Matei Justin	revizor ace	A	39 124878	08.12.2009	5084	Mărginean Daniel Zenoviu	impiegat de mișcare	A	14 126870	28.12.2009
5012	Matei Liviu	conductor vagon de dormit și cușetă	A	62 118642	08.12.2009	5085	Mărginean Daniel Zenoviu	impiegat de mișcare	A	14 126885	28.12.2009
5013	Matei Liviu	conductor vagon de dormit și cușetă	A	62 118643	08.12.2009	5086	Mărginean Ioan Dan	impiegat de mișcare	A	14 126030	10.12.2009
5014	Matei Marian	mec.locom.-automotor	P	26 103750	22.09.2009	5087	Mărginean Ioan Dan	impiegat de mișcare	A	14 126097	10.12.2009
5015	Matei Marian	mec.locom.-automotor	P	26 103815	22.09.2009	5088	Mărginean Ioan Dan	impiegat de mișcare	A	14 126108	10.12.2009
5016	Matei Marian	mec.locom.-automotor	P	26 103864	22.09.2009	5089	Mărginean Ioan Dan	impiegat de mișcare	A	14 126120	10.12.2009
5017	Matei Marian	mec.locom.-automotor	A	26 103927	22.09.2009	5090	Mărginean Mariana	impiegat de mișcare	A	14 126475	11.12.2009
5018	Matei Marian	conductor tren	A	5 114800	09.12.2009	5091	Mărginean Mariana	impiegat de mișcare	A	14 126651	11.12.2009
5019	Matei Marian	conductor tren	A	5 114861	09.12.2009	5092	Mărginean Petru	acar	A	1 126243	10.12.2009
5020	Matei Marian	conductor tren	A	5 114922	09.12.2009	5093	Mărginean Petru	acar	A	1 126294	10.12.2009
5021	Matei Marian	conductor tren	A	5 114981	09.12.2009	5094	Mărieș Vasile	șef echipă întreț.cale	A	52 85936	23.04.2009
5022	Matei Marian	acar	A	1 118921	10.12.2009	5095	Mărtari Dumitru	revizor cale și puncte periculoase	A	42 51164	15.04.2009
5023	Matei Marian	acar	A	1 122843	09.12.2009	5096	Mărusca Evghenie Lavinia Dorin	mec.locom.-automotor	P	26 116883	15.12.2009
5024	Matei Marian	acar	A	1 122844	09.12.2009	5097	Mărusca Evghenie Lavinia Dorin	mec.locom.-automotor	P	26 116890	15.12.2009
5025	Matei Marian	acar	A	1 125105	09.12.2009	5098	Mărusca Evghenie Lavinia Dorin	mec.locom.-automotor	P	26 116897	15.12.2009
5026	Matei Marian	acar	A	1 125106	09.12.2009						

ASFR - AFER

Autorizații pentru personalul cu responsabilități în siguranța circulației emise conform OMTCT 2262/2005 în perioada 01.01.2010 – 28.02.2010

Nr. crt.	Nume și prenume	Funcție	Autorizație/ Permis*			Data eliberării**
			Tip	Serie	Nr.	
5099	Mărusca Evghenie Lavinu Dorin	mec.locom.-automotor	A	26	116902	15.12.2009
5100	Mărusca Evghenie Lavinu Dorin	mec.locom.-automotor	A	26	116907	15.12.2009
5101	Mărusca Evghenie Lavinu Dorin	mec.locom.-automotor	A	26	116910	15.12.2009
5102	Măslină Ștefan	manevrant vagoane	A	24	123462	02.12.2009
5103	Mătășel Constantin	revizor cale	A	40	116693	11.12.2009
5104	Mătușa Maria	păzitor barieră	A	36	118893	10.12.2009
5105	Medeleanu Cristache	conductor vagon de dormiți și cușetă	A	62	118644	08.12.2009
5106	Medeleanu Cristache	conductor vagon de dormiți și cușetă	A	62	118645	08.12.2009
5107	Medrea Zaharia	mec.locom.-automotor	A	26	119221	10.12.2009
5108	Medrea Zahariea	mec.locom.-automotor	P	26	91585	25.11.2009
5109	Megheș Brașovean Anca	acar	A	1	126276	10.12.2009
5110	Megheș Brașovean ANCA	acar	A	1	126339	10.12.2009
5111	Mehedințu Costel	șef tren	A	6	123874	03.12.2009
5112	Mehedințu Costel	șef tren	A	6	123875	03.12.2009
5113	Mehedințu Costel	șef tren	A	6	123901	03.12.2009
5114	Mehes Gabriel Cosmin	impiegat de mișcare	A	14	126062	10.12.2009
5115	Mehes Gabriel Cosmin	impiegat de mișcare	A	14	126153	10.12.2009
5116	Mehes Florin Dorin	revizor cale	A	40	51266	19.11.2009
5117	Mehes Nicolae	șef echipă întreț.cale	A	52	85963	23.04.2009
5118	Meilă Ionel	șef manevră	A	53	123659	02.12.2009
5119	Melcescu Lucian	mec.locom.-automotor	A	26	95333	09.10.2009
5120	Melinte Anton	mec.locom.-automotor	A	26	91684	01.12.2009
5121	Melinte Constantin	conductor tren	A	5	102819	29.05.2009
5122	Melinte Constantin	conductor tren	A	5	102838	29.05.2009
5123	Melinte Constantin	conductor tren	A	5	102865	03.09.2009
5124	Melinte Emilia	revizor ace	A	39	124178	04.12.2009
5125	Melinte Emilia	revizor ace	A	39	124795	08.12.2009
5126	Melinte Florin	mec.locom.-automotor	P	26	101095	04.12.2009
5127	Mengheriș Ferentz	mec.locom.-automotor	A	26	91671	18.12.2009
5128	Mera Ioan	impiegat de mișcare	A	14	121476	27.11.2009
5129	Merce Cristian	impiegat de mișcare	A	14	121475	27.11.2009
5130	Mereuță Ion	șef echipă întreț.cale	A	52	116527	11.12.2009
5131	Merin Violeta	impiegat de mișcare	A	14	114013	09.12.2009
5132	Merin Violeta	impiegat de mișcare	A	14	114053	09.12.2009
5133	Merin Violeta	impiegat de mișcare	A	14	114086	09.12.2009
5134	Merin Violeta	impiegat de mișcare	A	14	114113	09.12.2009
5135	Memzeze Florin	impiegat de mișcare	A	14	121474	27.11.2009
5136	Mert Cornel-Dumitru	impiegat de mișcare	A	14	91653	14.12.2009
5137	Mesaroș Traian	revizor cale	A	40	51265	19.11.2009
5138	Mesca Fănel	conductor tren	A	5	127215	09.12.2009
5139	Mesca Fănel	conductor tren	A	5	127257	09.12.2009
5140	Mesca Fănel	conductor tren	A	5	127299	09.12.2009
5141	Meszaros Alexandru	revizor cale	A	40	51264	19.11.2009
5142	Meșter Dorel	impiegat de mișcare	A	14	121473	27.11.2009
5143	Meșter Nicolae Constantin	impiegat de mișcare	A	14	121456	27.11.2009
5144	Metea Matei Ciprian	impiegat de mișcare	A	14	126020	10.12.2009
5145	Metea Matei Ciprian	impiegat de mișcare	A	14	126099	10.12.2009
5146	Metea Matei Ciprian	impiegat de mișcare	A	14	126119	10.12.2009
5147	Meze Marcel Ioan	mec.locom.-automotor	A	26	79488	11.12.2009
5148	Mezei Csaba	revizor cale	A	40	51049	23.04.2009
5149	Mezei Tiberiu Alexandru	impiegat de mișcare	A	14	121471	27.11.2009
5150	Mic Alexandru	picher	A	37	85948	23.04.2009
5151	Mic Cornelia Mihaela	impiegat de mișcare	A	14	122664	08.12.2009
5152	Mic Cornelia-Mihaela	impiegat de mișcare	A	14	124631	07.12.2009
5153	Mica Ionel	conductor vagon de dormiți și cușetă	A	62	118646	08.12.2009
5154	Mica Ionel	conductor vagon de dormiți și cușetă	A	62	118647	08.12.2009
5155	Michel Eduard Robert	impiegat de mișcare	A	14	99812	29.09.2009
5156	Michel Eduard Robert	impiegat de mișcare	A	14	99894	29.09.2009
5157	Michel Eduard Robert	impiegat de mișcare	A	14	99938	29.09.2009
5158	Michile Liviu	impiegat de mișcare	A	14	121470	27.11.2009
5159	Miclea Alexandru	impiegat de mișcare	A	14	121469	27.11.2009
5160	Miclea Alexandru	șef tren	A	6	125223	14.12.2009
5161	Miclea Alexandru	șef tren	A	6	125374	21.12.2009
5162	Miclea Alexandru	șef tren	A	6	125387	21.12.2009
5163	Miclea Anca Maria	impiegat de mișcare	A	14	126029	10.12.2009
5164	Miclea Costică	revizor ace	A	39	124179	04.12.2009
5165	Miclea Dănuț Arghil	impiegat de mișcare	A	14	126031	10.12.2009
5166	Miclea Dănuț Arghil	impiegat de mișcare	A	14	126091	10.12.2009
5167	Miclea Dănuț Arghil	impiegat de mișcare	A	14	126114	10.12.2009
5168	Miclea Irinel	mec.locom.-automotor	A	26	103169	22.09.2009
5169	Miclea Irinel	mec.locom.-automotor	A	26	103320	22.09.2009
5170	Miclea Irinel	mec.locom.-automotor	P	26	103350	22.09.2009
5171	Miclea Irinel	mec.locom.-automotor	A	26	103403	22.09.2009
5172	Miclea Irinel	mec.locom.-automotor	A	26	103452	22.09.2009
5173	Miclea Irinel	mec.locom.-automotor	A	26	103490	22.09.2009
5174	Miclea Irinel	mec.locom.-automotor	P	26	103545	22.09.2009
5175	Miclea Irinel	mec.locom.-automotor	P	26	103546	22.09.2009
5176	Miclea Irinel	mec.locom.-automotor	P	26	103547	22.09.2009
5177	Miclean Pavel	revizor cale	A	40	116725	09.12.2009
5178	Miclescu Ion Eugen	conductor vagon de dormiți și cușetă	A	62	118840	09.12.2009
5179	Miclescu Ion Eugen	conductor vagon de dormiți și cușetă	A	62	118841	09.12.2009
5180	Miclescu Mihail	conductor vagon de dormiți și cușetă	A	62	118842	09.12.2009
5181	Miclescu Mihail	conductor vagon de dormiți și cușetă	A	62	118843	09.12.2009
5182	Micluț Ionuț Romică	revizor tehnic vagoane	A	43	116864	11.12.2009
5183	Micsku Vasile Mihai	șef echipă întreț.cale	A	52	85964	23.04.2009
5184	Micu Aurelian Sorin	conductor tren	A	5	123788	02.12.2009
5185	Micu Ilie	electromecanic scb	A	10	124100	04.12.2009
5186	Micu Ilina	magaziner comercial	A	19	123576	02.12.2009
5187	Micu Ștefan	șef manevră	A	53	95376	12.10.2009
5188	Micu Tudorel	impiegat de mișcare	A	14	124662	07.12.2009
5189	Micu Tudorel	impiegat de mișcare	A	14	124684	07.12.2009
5190	Micu Tudorel	impiegat de mișcare	A	14	124703	07.12.2009
5191	Micula Ioan	impiegat de mișcare	A	14	121468	27.11.2009
5192	Miculescu Nicolae	revizor cale și puncte periculoase	A	42	116596	11.12.2009
5193	Miculit Adrian Valeriu	revizor cale	A	40	116838	11.12.2009
5194	Mieilă Florin	conductor vagon de dormiți și cușetă	A	62	118648	08.12.2009
5195	Mieilă Florin	conductor vagon de dormiți și cușetă	A	62	118649	08.12.2009
5196	Mielu Gheorghe	manevrant vagoane	A	24	118987	11.12.2009
5197	Mielu Marian	acar	A	1	122817	09.12.2009
5198	Mierloiu Eugen	șef tren	A	6	123816	03.12.2009
5199	Mierloiu Eugen	șef tren	A	6	123817	03.12.2009
5200	Mierloiu Eugen	șef tren	A	6	123925	03.12.2009
5201	Miftode Ciprian	impiegat de mișcare	A	14	122328	07.12.2009
5202	Miftode Ciprian	impiegat de mișcare	A	14	122554	07.12.2009
5203	Miftode Ciprian	impiegat de mișcare	A	14	124414	07.12.2009
5204	Mighiu Miral	revizor cale	A	40	116694	11.12.2009
5205	Mihai Nicolae Bucur	acar	A	1	122104	04.12.2009
5206	Mihai Doina	operator circ.mișcare (din regulatorul de trafic)	A	35	122015	04.12.2009
5207	Mihai Dumitru	conductor tren	A	5	127216	09.12.2009
5208	Mihai Dumitru	conductor tren	A	5	127258	09.12.2009
5209	Mihai Dumitru	conductor tren	A	5	127300	09.12.2009
5210	Mihai Georgel Costel	păzitor barieră	A	36	113566	14.12.2009
5211	Mihai Georgel Costel	păzitor barieră	A	36	113570	14.12.2009
5212	Mihai Ioana	păzitor barieră	A	36	118906	10.12.2009
5213	Mihai Ion	revizor ace	A	39	124180	04.12.2009
5214	Mihai Ion	impiegat de mișcare	A	14	124551	07.12.2009
5215	Mihai Ion	impiegat de mișcare	A	14	124552	07.12.2009
5216	Mihai Ion	revizor ace	A	39	124796	08.12.2009
5217	Mihai Marian	mec.locom.-automotor	P	26	91397	24.09.2009
5218	Mihai Marian	electromecanic scb	A	10	124041	04.12.2009
5219	Mihai Miica Nicoleta	revizor ace	A	39	115275	19.11.2009
5220	Mihai Nicolae	manevrant vagoane	A	24	123474	02.12.2009
5221	Mihai Nicolae-Bucur	acar	A	1	122945	09.12.2009
5222	Mihai Niculaie	mec.locom.-automotor	P	26	95768	19.11.2009
5223	Mihai Niculaie	mec.locom.-automotor	A	26	103240	22.09.2009
5224	Mihai Niculaie	mec.locom.-automotor	A	26	103268	22.09.2009
5225	Mihai Ovidiu	conductor tren	A	5	127217	09.12.2009
5226	Mihai Ovidiu	conductor tren	A	5	127259	09.12.2009
5227	Mihai Ovidiu	conductor tren	A	5	127301	09.12.2009
5228	Mihai Silvan	dispecer energetic feroviar	A	8	124890	08.12.2009
5229	Mihai Toderel	șef tren	A	6	125201	11.12.2009
5230	Mihai Vasile	impiegat de mișcare	A	14	122555	07.12.2009
5231	Mihai Vasile	impiegat de mișcare	A	14	124360	07.12.2009
5232	Mihai Viad Vasile	revizor cale	A	40	51263	19.11.2009
5233	Mihaiu Nicolae	mec.locom.-automotor	A	26	103854	22.09.2009
5234	Mihaiu Nicolae	mec.locom.-automotor	A	26	106001	22.09.2009
5235	Mihaiu Nicolae	mec.locom.-automotor	A	26	106018	22.09.2009
5236	Mihaiu Nicolae	mec.locom.-automotor	A	26	106075	22.09.2009
5237	Mihaiu Nicolae	mec.locom.-automotor	P	26	106094	22.09.2009
5238	Mihaiu Nicolae	mec.locom.-automotor	A	26	106110	22.09.2009
5239	Mihalache Daniela	acar	A	1	114529	09.12.2009
5240	Mihalache Dumitru	conductor vagon de dormiți și cușetă	A	62	118844	09.12.2009
5241	Mihalache Dumitru	conductor vagon de dormiți și cușetă	A	62	118845	09.12.2009
5242	Mihalache Ștefan	șef tren	A	6	120253	14.12.2009
5243	Mihalca Gheorghe	impiegat de mișcare	A	14	121466	27.11.2009
5244	Mihalca Gheorghe	impiegat de mișcare	A	14	121467	27.11.2009

ASFR - AFER

Autorizații pentru personalul cu responsabilități în siguranța circulației emise conform OMTCT 2262/2005 în perioada 01.01.2010 – 28.02.2010

Nr. crt.	Nume și prenume	Funcție	Autorizație/ Permis*		Data eliberării**	Nr. crt.	Nume și prenume	Funcție	Autorizație/ Permis*		Data eliberării**		
			Tip	Serie/ Nr.					Tip	Serie/ Nr.			
5245	Mihalca Ioan Dan	impiegat de mișcare	A	14	121465	27.11.2009	5325	Mircea Dorin	șef tren	A	6	120203	14.12.2009
5246	Mihalcea Marcel	revizor ace	A	39	124181	04.12.2009	5326	Mircea Dorin	șef tren	A	6	120341	16.12.2009
5247	Mihalia Costel	acar	A	1	114749	09.12.2009	5327	Mircea Ioan	impiegat de mișcare	A	14	121462	27.11.2009
5248	Mihaițan Gabriela	magaziner comercial	A	19	123577	02.12.2009	5328	Mircea Marian	conducător vagon de dormiți și cușetă	A	62	118652	09.12.2009
5249	Mihaly Levente	acar	A	1	126188	10.12.2009	5329	Mircea Marian	conducător vagon de dormiți și cușetă	A	62	118653	09.12.2009
5250	Mihăiescu Olga Tatiana	revizor ace	A	39	102784	23.02.2009	5330	Mircea Mihai	păzitor barieră	A	36	126792	11.12.2009
5251	Mihăiescu Olga Tatiana	revizor ace	A	39	102789	23.02.2009	5331	Mircea Mihai	păzitor barieră	A	36	126823	11.12.2009
5252	Mihăilă Constantin	impiegat de mișcare	A	14	122665	08.12.2009	5332	Mircescu Florin	conducător tren	A	5	125162	11.12.2009
5253	Mihăilă Constantin	impiegat de mișcare	A	14	122744	08.12.2009	5333	Mircescu Marian	acar	A	1	122062	04.12.2009
5254	Mihăilă Florin	mec.locom.-automotor	P	26	103541	22.09.2009	5334	Mircescu Marian	acar	A	1	122850	09.12.2009
5255	Mihăilă Florin	mec.locom.-automotor	P	26	103751	22.09.2009	5335	Mircescu Nicolae	manevrant vagoane	A	24	123466	02.12.2009
5256	Mihăilă Florin	mec.locom.-automotor	P	26	103828	22.09.2009	5336	Mircescu Simona	impiegat de mișcare	A	14	122669	08.12.2009
5257	Mihăilă Florin	mec.locom.-automotor	P	26	103898	22.09.2009	5337	Mircescu Simona	impiegat de mișcare	A	14	122745	08.12.2009
5258	Mihăilă Florin	mec.locom.-automotor	A	26	103974	22.09.2009	5338	Mircescu Simona	impiegat de mișcare	A	14	124615	07.12.2009
5259	Mihăilă Florin	mec.locom.-automotor	P	26	106056	22.09.2009	5339	Mircescu Vasile Cristian	electromecanic scb	A	10	124042	04.12.2009
5260	Mihăilă Ion	impiegat de mișcare	A	14	122666	08.12.2009	5340	Mirea Aureliana	impiegat de mișcare	A	14	122557	07.12.2009
5261	Mihăilă Ion	impiegat de mișcare	A	14	124663	07.12.2009	5341	Mirea Constantin	șef tren	A	6	127012	09.12.2009
5262	Mihăilă Ion	impiegat de mișcare	A	14	124685	07.12.2009	5342	Mirea Constantin	șef tren	A	6	127043	09.12.2009
5263	Mihăilă Ion	impiegat de mișcare	A	14	124704	07.12.2009	5343	Mirea Constantin	șef tren	A	6	127074	09.12.2009
5264	Mihăilă Marcel	conducător tren	A	5	127219	09.12.2009	5344	Mirea Constantin	șef tren	A	6	127105	09.12.2009
5265	Mihăilă Marcel	conducător tren	A	5	127260	09.12.2009	5345	Mirea Gabriel	impiegat de mișcare	A	14	122558	07.12.2009
5266	Mihăilă Marcel	conducător tren	A	5	127302	09.12.2009	5346	Mirea Ion	conducător vagon de dormiți și cușetă	A	62	118654	09.12.2009
5267	Mihăilă Margareta	acar	A	1	114541	09.12.2009	5347	Mirea Ion	conducător vagon de dormiți și cușetă	A	62	118655	09.12.2009
5268	Mihăilă Margareta	acar	A	1	114558	09.12.2009	5348	Mirea Marian	conducător tren	A	5	123789	02.12.2009
5269	Mihăilă Mirela	operator circ.mișcare (din regulatorul de trafic)	A	35	123972	03.12.2009	5349	Mireșan Ioan	impiegat de mișcare	A	14	121461	27.11.2009
5270	Mihăilă Nicolae	conducător tren	A	5	125161	11.12.2009	5350	Mireuță Ioan	impiegat de mișcare	A	14	124451	07.12.2009
5271	Mihăilă Tudor	impiegat de mișcare	A	14	114173	09.12.2009	5351	Mirică Aurel	șef tren	A	6	125202	11.12.2009
5272	Mihăilă Tudor	impiegat de mișcare	A	14	114202	09.12.2009	5352	Mirică Daiana Victoria	revizor ace	A	39	124940	09.12.2009
5273	Mihăilă Tudor	impiegat de mișcare	A	14	114434	09.12.2009	5353	Mirică Daiana Victoria	revizor ace	A	39	124799	08.12.2009
5274	Mihăilă Valentin	electromecanic scb	A	10	124101	04.12.2009	5354	Mirică Gheorghe	revizor ace	A	39	114335	09.12.2009
5275	Mihăilă Victor	impiegat de mișcare	A	14	122667	08.12.2009	5355	Mirică Gheorghe	revizor ace	A	39	114339	09.12.2009
5276	Mihăilă Victor	impiegat de mișcare	A	14	122773	08.12.2009	5356	Mirică Ștefan	manevrant vagoane	A	24	123467	02.12.2009
5277	Mihăilean Ioan	impiegat de mișcare	A	14	99813	29.09.2009	5357	Mirodonie Ion	mec.locom.-automotor	A	26	75851	27.11.2009
5278	Mihăilean Ioan	impiegat de mișcare	A	14	99865	29.09.2009	5358	Miroiu Vasile	mec.locom.-automotor	A	26	125302	17.12.2009
5279	Mihăilean Ioan	impiegat de mișcare	A	14	99939	29.09.2009	5359	Miron Anton	conducător tren	A	5	114801	09.12.2009
5280	Mihăilescu Mioara	acar	A	1	122861	09.12.2009	5360	Miron Anton	conducător tren	A	5	114862	09.12.2009
5281	Mihăilescu Mioara	acar	A	1	125107	09.12.2009	5361	Miron Anton	conducător tren	A	5	114923	09.12.2009
5282	Mihăițan Ion Valeriu	impiegat de mișcare	A	14	122132	04.12.2009	5362	Miron Anton	conducător tren	A	5	114982	09.12.2009
5283	Mihăițan Ion Valeriu	impiegat de mișcare	A	14	122212	07.12.2009	5363	Miron Marieta	revizor cale	A	40	116807	11.12.2009
5284	Mihăițan Ion Valeriu	impiegat de mișcare	A	14	122301	07.12.2009	5364	Miron Mugurel Vasile	electromecanic scb	A	10	124102	04.12.2009
5285	Mihăițan Ion Valeriu	impiegat de mișcare	A	14	122414	07.12.2009	5365	Miron Pavel	revizor cale	A	40	116808	11.12.2009
5286	Mihociu Iulian	manevrant vagoane	A	24	124986	10.12.2009	5366	Mironică Viorica	revizor ace	A	39	124800	08.12.2009
5287	Mihok Bela	acar	A	1	126174	10.12.2009	5367	Miroșeanu Mirela	șef tren	A	6	125203	11.12.2009
5288	Mihok Bela	acar	A	1	126207	10.12.2009	5368	Mistău Doinel	impiegat de mișcare	A	14	99814	29.09.2009
5289	Mikloș Francisc	impiegat de mișcare	A	14	121464	27.11.2009	5369	Mistău Doinel	impiegat de mișcare	A	14	99895	29.09.2009
5290	Mikloș Ioan	acar	A	1	51132	23.02.2009	5370	Mistău Doinel	impiegat de mișcare	A	14	99940	29.09.2009
5291	Milășan Nicolae	mec.locom.-automotor	A	26	91596	29.10.2009	5371	Mistrean Daniel	șef echipă întreț.cale	A	52	127355	15.12.2009
5292	Milea Elena	revizor ace	A	39	124182	04.12.2009	5372	Mișcă Cristian	mec.locom.-automotor	A	26	125292	17.12.2009
5293	Milea Elena	revizor ace	A	39	124871	08.12.2009	5373	Mișu Vasile	manevrant vagoane	A	24	120367	28.12.2009
5294	Militaru Ema Camelia	impiegat de mișcare	A	14	122668	08.12.2009	5374	Mită Nelu	acar	A	1	115252	19.11.2009
5295	Militaru Ema-Camelia	impiegat de mișcare	A	14	124664	07.12.2009	5375	Mititean Gheorghe	șef echipă întreț.cale	A	52	85990	23.04.2009
5296	Militaru Ema-Camelia	impiegat de mișcare	A	14	124713	07.12.2009	5376	Mititel Vasile	revizor cale	A	40	116617	11.12.2009
5297	Militaru Ema-Camelia	impiegat de mișcare	A	14	124717	07.12.2009	5377	Mittelu Costel	montator i scb	A	32	124325	04.12.2009
5298	Militaru Ion	șef echipă întreținere lucrări artă	A	51	116583	11.12.2009	5378	Mittelu Gheorghe	conducător tren	A	5	114802	09.12.2009
5299	Militaru Liliana	revizor ace	A	39	124183	04.12.2009	5379	Mittelu Gheorghe	conducător tren	A	5	114863	09.12.2009
5300	Militaru Liliana	revizor ace	A	39	124797	08.12.2009	5380	Mittelu Gheorghe	conducător tren	A	5	114924	09.12.2009
5301	Militaru Virgil	montator i scb	A	32	124317	04.12.2009	5381	Mittelu Gheorghe	conducător tren	A	5	114983	09.12.2009
5302	Militon Alina	revizor ace	A	39	124184	04.12.2009	5382	Mitrache Marian	mec.locom.-automotor	P	26	103752	22.09.2009
5303	Militon Alina	revizor ace	A	39	124798	08.12.2009	5383	Mitrache Marian	mec.locom.-automotor	P	26	103827	22.09.2009
5304	Miloițe Neuculăi	mec.locom.-automotor	A	26	95407	23.04.2009	5384	Mitrache Marian	mec.locom.-automotor	P	26	103899	22.09.2009
5305	Miloș Adrian	acar	A	1	122848	09.12.2009	5385	Mitrache Marian	mec.locom.-automotor	A	26	103973	22.09.2009
5306	Miloș Cristian Damian	șef tren	A	6	127028	09.12.2009	5386	Mitrache Marian	mec.locom.-automotor	P	26	106057	22.09.2009
5307	Miloș Cristian Damian	șef tren	A	6	127059	09.12.2009	5387	Mitrache Mihăiță	mec.locom.-automotor	P	26	95769	19.11.2009
5308	Miloș Cristian Damian	șef tren	A	6	127090	09.12.2009	5388	Mitrache Mihăiță	mec.locom.-automotor	A	26	95777	19.11.2009
5309	Miloș Cristian Damian	șef tren	A	6	127121	09.12.2009	5389	Mitrache Mihăiță	mec.locom.-automotor	A	26	103321	22.09.2009
5310	Milu Cosmin	acar	A	1	122092	04.12.2009	5390	Mitrache Mihăiță	mec.locom.-automotor	A	26	103361	22.09.2009
5311	Mincă Florica	acar	A	1	122849	09.12.2009	5391	Mitrache Mihăiță	mec.locom.-automotor	A	26	103453	22.09.2009
5312	Mincă Florica	acar	A	1	125108	09.12.2009	5392	Mitrache Mihăiță	mec.locom.-automotor	A	26	103506	22.09.2009
5313	Mincic Emil Ștefan	impiegat de mișcare	A	14	121463	27.11.2009	5393	Mitrache Mihăiță	mec.locom.-automotor	P	26	103638	22.09.2009
5314	Minea Cornel	conducător vagon de dormiți și cușetă	A	62	118846	09.12.2009	5394	Mitrache Mihăiță	mec.locom.-automotor	P	26	103639	22.09.2009
5315	Minea Cornel	conducător vagon de dormiți și cușetă	A	62	118847	09.12.2009	5395	Mitrache Mihăiță	mec.locom.-automotor	P	26	103640	22.09.2009
5316	Minea Florian	manevrant vagoane	A	24	123443	02.12.2009	5396	Mitrea Dănuț-Nicolae	șef tren	A	6	120343	16.12.2009
5317	Minea Gheorghe	impiegat de mișcare	A	14	122344	07.12.2009	5397	Mitrea Dumitru	șef tren	A	6	102912	29.05.2009
5318	Minea Gheorghe	impiegat de mișcare	A	14	124394	07.12.2009	5398	Mitrea Dumitru	șef tren	A	6	102934	29.05.2009
5319	Minea Ion Alexandru	manevrant vagoane	A	24	123465	02.12.2009	5399	Mitrea Dumitru	șef tren	A	6	102956	29.05.2009
5320	Minea Laurențiu Levi	impiegat de mișcare	A	14	122556	07.12.2009	5400	Mitrea Dumitru	șef tren	A	6	102978	03.09.2009
5321	Minea Laurențiu Levi	impiegat de mișcare	A	14	124395	07.12.2009	5401	Mitrică Ilie	șef tren	A	6	120254	14.12.2009
5322	Minică Constantin	șef tren	A	6	120158	14.12.2009	5402	Mitroi Ștefan	șef tren	A	6	120255	14.12.2009
5323	Miniescu Ioan	revizor cale	A	40	116741	11.12.2009	5403	Mitulescu Marian	mec.locom.-automotor	A	26	108805	07.08.2009
5324	Minoiu Eugen	păzitor barieră	A	36	118968	10.12.2009							

ASFR - AFER

Autorizații pentru personalul cu responsabilități în siguranța circulației emise conform OMTCT 2262/2005 în perioada 01.01.2010 – 28.02.2010

Nr. crt.	Nume și prenume	Funcție	Autorizație/ Permis*		Data eliberării**	Nr. crt.	Nume și prenume	Funcție	Autorizație/ Permis*		Data eliberării**		
			Tip	Serie					Nr.	Tip		Serie	Nr.
5404	Mitulescu Marian	mec.locom.-automotor	A	26	114999	07.08.2009	5481	Moise Marian	revizor ace	A	39	124171	04.12.2009
5405	Mitruți Păvăl	șef tură mișcare	A	15	102794	23.02.2009	5482	Moise Marian	revizor ace	A	39	124802	08.12.2009
5406	Mitruți Păvăl	șef tură mișcare	A	15	102798	23.02.2009	5483	Moise Marian Daniel	impiegat de mișcare	A	14	122214	07.12.2009
5407	Mitu Dan	șef tren	A	6	127027	09.12.2009	5484	Moise Marian Daniel	impiegat de mișcare	A	14	122302	07.12.2009
5408	Mitu Dan	șef tren	A	6	127058	09.12.2009	5485	Moise Marian Daniel	impiegat de mișcare	A	14	122407	07.12.2009
5409	Mitu Dan	șef tren	A	6	127089	09.12.2009	5486	Moise Mariana Puica	conductor vagon de dormiți și cușetă	A	62	118660	09.12.2009
5410	Mitu Dan	șef tren	A	6	127120	09.12.2009	5487	Moise Mariana Puica	conductor vagon de dormiți și cușetă	A	62	118661	09.12.2009
5411	Miu Ioana	conductor tren	A	5	123790	02.12.2009	5488	Moise Nicole Dorin	conductor vagon de dormiți și cușetă	A	62	118662	09.12.2009
5412	Miu Ion	manevrant vagoane	A	24	120368	28.12.2009	5489	Moise Nicole Dorin	conductor vagon de dormiți și cușetă	A	62	118663	09.12.2009
5413	Miu Ion	revizor ace	A	39	124185	04.12.2009	5490	Moisi Alexandru	impiegat de mișcare	A	14	126482	11.12.2009
5414	Miuță Vasile	șef district linii	A	45	91685	28.12.2009	5491	Moisi Alexandru	impiegat de mișcare	A	14	126659	11.12.2009
5415	Midreanu Gheorghe	acar	A	1	122105	04.12.2009	5492	Moldovan Angelica	acar	A	1	126285	10.12.2009
5416	Mindrea Andrei	impiegat de mișcare	A	14	126376	10.12.2009	5493	Moldovan Angelica	acar	A	1	126345	10.12.2009
5417	Mindroviceanu Florin	impiegat de mișcare	A	14	126742	11.12.2009	5494	Moldovan Cornel	șef district scb	A	46	51008	26.06.2009
5418	Mindru Ioan	impiegat de mișcare	A	14	126509	11.12.2009	5495	Moldovan Cristian	revizor cale	A	40	51050	23.04.2009
5419	Mircă Vasile	conductor vagon de dormiți și cușetă	A	62	118650	09.12.2009	5496	Moldovan Cristian Traian	impiegat de mișcare	A	14	121457	27.11.2009
5420	Mircă Vasile	conductor vagon de dormiți și cușetă	A	62	118651	09.12.2009	5497	Moldovan Daniel	mec.locom.-automotor	A	26	119220	10.12.2009
5421	Mițu Daniel Viorel	impiegat de mișcare	A	14	99815	29.09.2009	5498	Moldovan Daniela	revizor ace	A	39	124243	04.12.2009
5422	Mizgoi Marcel	mec.locom.-automotor	A	26	95360	20.08.2009	5499	Moldovan Daniela	revizor ace	A	39	124787	08.12.2009
5423	Moacă Mugurel Florin	șef tren	A	6	123732	02.12.2009	5500	Moldovan Dănuț Mircea	impiegat de mișcare	A	14	126484	11.12.2009
5424	Moacă Mugurel Florin	șef tren	A	6	123733	02.12.2009	5501	Moldovan Dănuț Mircea	impiegat de mișcare	A	14	126658	11.12.2009
5425	Moacă Mugurel Florin	șef tren	A	6	123734	02.12.2009	5502	Moldovan Dorina	acar	A	1	126262	10.12.2009
5426	Moadă Marin	mec.locom.-automotor	A	26	114996	07.08.2009	5503	Moldovan Dorina	acar	A	1	126321	10.12.2009
5427	Mocan Bujor Valentin	acar	A	1	121982	15.12.2009	5504	Moldovan Doru	șef district linii	A	45	79462	14.12.2009
5428	Mocan Florin	impiegat de mișcare	A	14	126504	11.12.2009	5505	Moldovan Doru	picher	A	37	85924	23.04.2009
5429	Mocan Florin	impiegat de mișcare	A	14	126669	11.12.2009	5506	Moldovan Dumitru	șef tren	A	6	99723	28.08.2009
5430	Mocan Marius Nicolae	impiegat de mișcare	A	14	121460	27.11.2009	5507	Moldovan Dumitru	șef tren	A	6	99724	28.08.2009
5431	Mocan Viorel	revizor cale	A	40	116742	11.12.2009	5508	Moldovan Dumitru	șef tren	A	6	99725	28.08.2009
5432	Mocanu Adi-Costel	electromecanic scb	A	10	124103	04.12.2009	5509	Moldovan Dumitru	șef tren	A	6	99726	28.08.2009
5433	Mocanu Agnes	impiegat de mișcare	A	14	126571	10.12.2009	5510	Moldovan Ernest Marius	impiegat de mișcare	A	14	121420	27.11.2009
5434	Mocanu Constantin	șef manevră	A	53	123999	23.02.2009	5511	Moldovan Ioan	conductor tren	A	5	91624	10.12.2009
5435	Mocanu Cornel	impiegat de mișcare	A	14	126863	28.12.2009	5512	Moldovan Ioan	conductor tren	A	5	91628	10.12.2009
5436	Mocanu Cristian Vasile	operator circ.mișcare (din regulatorul de trafic)	A	35	122017	04.12.2009	5513	Moldovan Ioan	impiegat de mișcare	A	14	126433	11.12.2009
5437	Mocanu Dan Horațiu	impiegat de mișcare	A	14	124452	07.12.2009	5514	Moldovan Ioan	impiegat de mișcare	A	14	126485	11.12.2009
5438	Mocanu Dorel	electromecanic scb	A	10	124043	04.12.2009	5515	Moldovan Ioan	impiegat de mișcare	A	14	126496	11.12.2009
5439	Mocanu Florin	impiegat de mișcare	A	14	122213	07.12.2009	5516	Moldovan Ioan	impiegat de mișcare	A	14	126606	11.12.2009
5440	Mocanu Florin	impiegat de mișcare	A	14	122261	07.12.2009	5517	Moldovan Ioan	impiegat de mișcare	A	14	126657	11.12.2009
5441	Mocanu Florin	impiegat de mișcare	A	14	122415	07.12.2009	5518	Moldovan Ioan	impiegat de mișcare	A	14	126668	11.12.2009
5442	Mocanu Florin	impiegat de mișcare	A	14	122474	07.12.2009	5519	Moldovan Marcel Dănuț	impiegat de mișcare	A	14	126550	11.12.2009
5443	Mocanu Ion	conductor vagon de dormiți și cușetă	A	62	118656	09.12.2009	5520	Moldovan Marcel Dănuț	impiegat de mișcare	A	14	126721	11.12.2009
5444	Mocanu Ion	conductor vagon de dormiți și cușetă	A	62	118657	09.12.2009	5521	Moldovan Marin Cristinel	impiegat de mișcare	A	14	126046	10.12.2009
5445	Mocanu Ionel	impiegat de mișcare	A	14	114388	09.12.2009	5522	Moldovan Marin Cristinel	impiegat de mișcare	A	14	126131	10.12.2009
5446	Mocanu Ionel	impiegat de mișcare	A	14	114456	09.12.2009	5523	Moldovan Marius	impiegat de mișcare	A	14	121905	27.11.2009
5447	Mocanu Ionel	impiegat de mișcare	A	14	114470	09.12.2009	5524	Moldovan Marius Daniel	revizor cale	A	40	116618	11.12.2009
5448	Mocanu Ionel	impiegat de mișcare	A	14	114504	09.12.2009	5525	Moldovan Nicolae	mec.locom.-automotor	A	26	119219	10.12.2009
5449	Mocanu Neucleaie	șef echipă întreț.cale	A	52	116528	11.12.2009	5526	Moldovan Nicolae	mec.locom.-automotor	P	26	119259	10.12.2009
5450	Mocanu Niculae	impiegat de mișcare	A	14	122559	07.12.2009	5527	Moldovan Nicolae	mec.locom.-automotor	A	26	119260	10.12.2009
5451	Mocanu Niculae	impiegat de mișcare	A	14	124553	07.12.2009	5528	Moldoveanu Eugeniu	manevrant vagoane	A	24	123468	02.12.2009
5452	Mocanu Niculae	impiegat de mișcare	A	14	124554	07.12.2009	5529	Moldoveanu Gheorghe	manevrant vagoane	A	24	123469	02.12.2009
5453	Mocanu Oița	acar	A	1	122063	04.12.2009	5530	Moldoveanu Ilie	șef tren	A	6	120195	14.12.2009
5454	Modog Gheorghe	șef district scb	A	46	51140	23.06.2009	5531	Moldoveanu Ilie	șef tren	A	6	120329	16.12.2009
5455	Modoran Viorel	acar	A	1	114542	09.12.2009	5532	Moldoveanu Marian Vasile	conductor vagon de dormiți și cușetă	A	62	118848	09.12.2009
5456	Modoran Viorel	acar	A	1	114549	09.12.2009	5533	Moldoveanu Marian Vasile	conductor vagon de dormiți și cușetă	A	62	118849	09.12.2009
5457	Modrogan Viorel	conductor vagon de dormiți și cușetă	A	62	118658	09.12.2009	5534	Moldoveanu Nicolae	conducător tren macara	A	4	124893	08.12.2009
5458	Modrogan Viorel	conductor vagon de dormiți și cușetă	A	62	118659	09.12.2009	5535	Moldoveanu Nicolae	macaragu tren intervenție	A	17	124907	08.12.2009
5459	Moga Emanoil	șef tren	A	6	120256	14.12.2009	5536	Molin Victor	revizor cale	A	40	116743	11.12.2009
5460	Moga Ioan-Daniel	impiegat de mișcare	A	14	91654	14.12.2009	5537	Molnar Ioan	acar	A	1	126244	10.12.2009
5461	Moglan Nunu	șef tren	A	6	102913	29.05.2009	5538	Molnar Ioan	acar	A	1	126295	10.12.2009
5462	Moglan Nunu	șef tren	A	6	102935	29.05.2009	5539	Molnar Zoltan	revizor cale	A	40	51225	19.11.2009
5463	Moglan Nunu	șef tren	A	6	102957	29.05.2009	5540	Morar Ioan-Mircea	impiegat de mișcare	A	14	91655	14.12.2009
5464	Moglan Nunu	șef tren	A	6	102979	03.09.2009	5541	Morar Ion	șef echipă întreț.cale	A	52	116529	11.12.2009
5465	Mogoș Emilia	impiegat de mișcare	A	14	114174	09.12.2009	5542	Morariu Nicolae	impiegat de mișcare	A	14	126745	11.12.2009
5466	Mogoș Emilia	impiegat de mișcare	A	14	114254	09.12.2009	5543	Moraru Emilian Mihai	impiegat de mișcare	A	14	122203	07.12.2009
5467	Mogoș Emilia	impiegat de mișcare	A	14	114269	09.12.2009	5544	Moraru Emilian Mihai	impiegat de mișcare	A	14	122262	07.12.2009
5468	Mogoș Emilia	impiegat de mișcare	A	14	114273	09.12.2009	5545	Moraru Emilian Mihai	impiegat de mișcare	A	14	122406	07.12.2009
5469	Mogoș Emilia	impiegat de mișcare	A	14	114287	09.12.2009	5546	Moraru Emilian Mihai	impiegat de mișcare	A	14	122475	07.12.2009
5470	Moholea Iosif	impiegat de mișcare	A	14	121459	27.11.2009	5547	Moraru Eugen Vasile	conductor vagon de dormiți și cușetă	A	62	118664	09.12.2009
5471	Mohor Gabriel	șef tren	A	6	120257	14.12.2009	5548	Moraru Eugen Vasile	conductor vagon de dormiți și cușetă	A	62	118665	09.12.2009
5472	Moisa Gheorghe	șef tură mișcare	A	15	102795	23.02.2009	5549	Moraru Florin	mec.locom.-automotor	A	26	95401	23.04.2009
5473	Moisa Gheorghe	șef tură mișcare	A	15	102799	23.02.2009							
5474	Moisa Nicu	impiegat de mișcare	A	14	121458	27.11.2009							
5475	Moise Costel	mec.locom.-automotor	A	26	125335	17.12.2009							
5476	Moise Emil	mec.locom.-automotor	P	26	119277	10.12.2009							
5477	Moise Ionel	mec.locom.-automotor	P	26	95306	09.10.2009							
5478	Moise Ionel	mec.locom.-automotor	P	26	95379	12.10.2009							
5479	Moise Liliana Ioana	revizor ace	A	39	124172	04.12.2009							
5480	Moise Liliana-Ioana	revizor ace	A	39	124801	08.12.2009							

ASFR - AFER

Autorizații pentru personalul cu responsabilități în siguranța circulației emise conform OMTCT 2262/2005 în perioada 01.01.2010 – 28.02.2010

Nr. crt.	Nume și prenume	Funcție	Autorizație/ Permis*			Data eliberării**
			Tip	Serie	Nr.	
5550	Moraru Gheorghe	mec.locom.-automotor	P	26	113662	15.12.2009
5551	Moraru Gheorghe	mec.locom.-automotor	P	26	113667	15.12.2009
5552	Moraru Ionel	acar	A	1	122851	09.12.2009
5553	Moraru Ionel	acar	A	1	125109	09.12.2009
5554	Morărașu Marius Mihai	șef district linii	A	45	116553	11.12.2009
5555	Morărean Simona	revizor ace	A	39	126761	11.12.2009
5556	Morărean Simona	revizor ace	A	39	126780	11.12.2009
5557	Morcotan Vasile Radu	impiegat de mișcare	A	14	126551	11.12.2009
5558	Morcotan Vasile Radu	impiegat de mișcare	A	14	126722	11.12.2009
5559	More Camelia	montator i scb	A	32	51096	26.06.2009
5560	Moreanu Gheorghe	acar	A	1	115253	19.11.2009
5561	Moroflei Anghel	manevrant vagoane	A	24	123470	02.12.2009
5562	Mortasipu Marian	șef tren	A	6	120206	14.12.2009
5563	Mortasipu Marian	șef tren	A	6	120342	16.12.2009
5564	Morun Eugenia	impiegat de mișcare	A	14	114175	09.12.2009
5565	Morun Eugenia	impiegat de mișcare	A	14	114258	09.12.2009
5566	Morun Eugenia	impiegat de mișcare	A	14	114270	09.12.2009
5567	Morun Eugenia	impiegat de mișcare	A	14	114277	09.12.2009
5568	Morun Eugenia	impiegat de mișcare	A	14	114288	09.12.2009
5569	Moscu Ionica	șef manevră	A	53	113653	02.12.2009
5570	Moscu Ionica	șef manevră	A	53	113654	02.12.2009
5571	Moșescu Mitruț Cătălin	șef tren	A	6	114602	09.12.2009
5572	Moșescu Mitruț Cătălin	șef tren	A	6	114643	09.12.2009
5573	Moșescu Mitruț Cătălin	șef tren	A	6	114684	09.12.2009
5574	Moșescu Mitruț Cătălin	șef tren	A	6	114725	09.12.2009
5575	Moșneagu Teodor	conductor tren	A	5	102820	29.05.2009
5576	Moșneagu Teodor	conductor tren	A	5	102839	29.05.2009
5577	Moșneagu Teodor	conductor tren	A	5	102866	03.09.2009
5578	Moșneanu Mihaela Carmen	șef stație rezervă	A	56	101127	18.12.2009
5579	Motronea D-tru Dorel	impiegat de mișcare	A	14	126399	10.12.2009
5580	Motronea D-tru Dorel	impiegat de mișcare	A	14	126598	10.12.2009
5581	Moț Florin	conductor vagon de dormiți și cușetă	A	62	118666	09.12.2009
5582	Moț Florin	conductor vagon de dormiți și cușetă	A	62	118667	09.12.2009
5583	Movilă Vasile	impiegat de mișcare	A	14	126527	11.12.2009
5584	Movilă Vasile	impiegat de mișcare	A	14	126688	11.12.2009
5585	Mucenic Floarea	impiegat de mișcare	A	14	124555	07.12.2009
5586	Mucenic Floarea	impiegat de mișcare	A	14	124556	07.12.2009
5587	Mudaci Vasile	șef echipă întreț.cale	A	52	51186	15.04.2009
5588	Muller Iosif	mecanic ajutor	A	27	121909	04.12.2009
5589	Muntean Adi Trandafir	revizor tehnic vagoane	A	43	116865	11.12.2009
5590	Muntean Carmen	impiegat de mișcare	A	14	126545	11.12.2009
5591	Muntean Carmen	impiegat de mișcare	A	14	126717	11.12.2009
5592	Muntean Emil	impiegat de mișcare	A	14	126063	10.12.2009
5593	Muntean Emil	impiegat de mișcare	A	14	126154	10.12.2009
5594	Muntean Emil	impiegat de mișcare	A	14	126158	10.12.2009
5595	Muntean Emil	impiegat de mișcare	A	14	126159	10.12.2009
5596	Muntean Ioan Călin	șef district scb	A	46	51141	23.06.2009
5597	Muntean Olimpiu - Lucian	mec.locom.-automotor	P	26	91369	24.09.2009
5598	Muntean Vistian	impiegat de mișcare	A	14	99817	29.09.2009
5599	Muntean Vistian	impiegat de mișcare	A	14	99866	29.09.2009
5600	Muntean Vistian	impiegat de mișcare	A	14	99941	29.09.2009
5601	Munteanu Dorică	revizor tehnic vagoane	A	43	116866	11.12.2009
5602	Munteanu Elena	impiegat de mișcare	A	14	124557	07.12.2009
5603	Munteanu Elena	impiegat de mișcare	A	14	124558	07.12.2009
5604	Munteanu Eugenia	revizor ace	A	39	124293	04.12.2009
5605	Munteanu Eugenia	revizor ace	A	39	124819	08.12.2009
5606	Munteanu Florin	mec.locom.-automotor	A	26	119218	10.12.2009
5607	Munteanu Gigi	mecanic mașini grele de cale	A	28	114000	08.12.2009
5608	Munteanu Matei	impiegat de mișcare	A	14	114176	09.12.2009
5609	Munteanu Matei	impiegat de mișcare	A	14	114203	09.12.2009
5610	Munteanu Matei	impiegat de mișcare	A	14	114435	09.12.2009
5611	Munteanu Mihai	revizor cale	A	40	116695	11.12.2009
5612	Munteanu Mircea	conductor tren	A	5	114803	09.12.2009
5613	Munteanu Mircea	conductor tren	A	5	114864	09.12.2009
5614	Munteanu Mircea	conductor tren	A	5	114925	09.12.2009
5615	Munteanu Mircea	conductor tren	A	5	114984	09.12.2009
5616	Munteanu Năstăsache	mec.locom.-automotor	A	26	125336	17.12.2009
5617	Munteanu Neculai	mec.locom.-automotor	P	26	75905	17.12.2009
5618	Munteanu Steluța	magaziner comercial	A	19	123578	02.12.2009
5619	Muntianu Gabriela	impiegat de mișcare	A	14	114177	09.12.2009
5620	Muntianu Gabriela	impiegat de mișcare	A	14	114215	09.12.2009
5621	Muntianu Gabriela	impiegat de mișcare	A	14	114221	09.12.2009
5622	Muntianu Gabriela	impiegat de mișcare	A	14	114237	09.12.2009
5623	Muntianu Gabriela	impiegat de mișcare	A	14	114243	09.12.2009
5624	Munțiu Mircea	păzitor barieră	A	36	126817	11.12.2009
5625	Munțiu Mircea	păzitor barieră	A	36	126848	11.12.2009
5626	Murariu Silviu	impiegat de mișcare	A	14	114037	09.12.2009
5627	Murariu Silviu	impiegat de mișcare	A	14	114077	09.12.2009
5628	Murariu Silviu	impiegat de mișcare	A	14	114137	09.12.2009
5629	Muraru Cornel Costel	acar	A	1	126281	10.12.2009
5630	Muraru Cornel Costel	acar	A	1	126347	10.12.2009
5631	Muraru Dumitru	revizor cale	A	40	116696	11.12.2009
5632	Muraru Gabriela	conductor tren	A	5	91649	10.12.2009
5633	Muresan Benjamin	șef district scb	A	46	51009	26.06.2009
5634	Mureșan Alex. Petru	impiegat de mișcare	A	14	99808	29.09.2009
5635	Mureșan Ambrozie	mec.locom.-automotor	A	26	51185	03.08.2009
5636	Mureșan Aurel	revizor cale	A	40	51051	23.04.2009
5637	Mureșan Cornel Remus	acar	A	1	122064	04.12.2009
5638	Mureșan Georgel	electromecanic scb	A	10	51124	26.06.2009
5639	Mureșan Ioan Vasile	revizor cale	A	40	51262	19.11.2009
5640	Mureșan Ion	revizor cale	A	40	116684	11.12.2009
5641	Mureșan Mihai Marinel	revizor cale	A	40	116809	11.12.2009
5642	Mureșan Petru Cristian	revizor cale	A	40	116795	11.12.2009
5643	Mureșan Vasile Cornel	șef district linii	A	45	85978	23.04.2009
5644	Murqilă Tiberiu Vasile	impiegat de mișcare	A	14	99807	29.09.2009
5645	Murqilă Tiberiu Vasile	impiegat de mișcare	A	14	99896	29.09.2009
5646	Murqilă Tiberiu Vasile	impiegat de mișcare	A	14	99942	29.09.2009
5647	Murgoci Lidia	păzitor barieră	A	36	118907	10.12.2009
5648	Murgoci Ștefan Florin	impiegat de mișcare	A	14	114178	09.12.2009
5649	Murgoci Ștefan Florin	impiegat de mișcare	A	14	114204	09.12.2009
5650	Murgoci Ștefan Florin	impiegat de mișcare	A	14	114436	09.12.2009
5651	Muscalu Mariana	revizor ace	A	39	124245	04.12.2009
5652	Mustață Ion	conductor vagon de dormiți și cușetă	A	62	118850	09.12.2009
5653	Mustață Ion	conductor vagon de dormiți și cușetă	A	62	118851	09.12.2009
5654	Mustățea Lenuța	revizor ace	A	39	124228	04.12.2009
5655	Mușă Dan	șef tren	A	6	123735	02.12.2009
5656	Mușă Dan	șef tren	A	6	123736	02.12.2009
5657	Mușă Dan	șef tren	A	6	123737	02.12.2009
5658	Mușat Irina	impiegat de mișcare	A	14	122670	08.12.2009
5659	Mușat Irina	impiegat de mișcare	A	14	122775	08.12.2009
5660	Mușat Irina	impiegat de mișcare	A	14	124630	07.12.2009
5661	Mușetoiu Crin	operator circ.mișcare (din regulatorul de trafic)	A	35	114361	09.12.2009
5662	Muț Gheorghe	impiegat de mișcare	A	14	121904	27.11.2009
5663	Muț Valentin	electromecanic scb	A	10	51146	26.06.2009
5664	Nache Mioara	impiegat de mișcare	A	14	122671	08.12.2009
5665	Nache Mioara	impiegat de mișcare	A	14	124705	07.12.2009
5666	Nae Dinel	acar	A	1	115217	19.11.2009
5667	Nae Gheorghe	acar	A	1	122944	09.12.2009
5668	Nae Liviu	conductor tren	A	5	125163	11.12.2009
5669	Nae Mihaela	conductor tren	A	5	123791	02.12.2009
5670	Nagală Nicolae Mircea	acar	A	1	126245	10.12.2009
5671	Nagală Nicolae Mircea	acar	A	1	126296	10.12.2009
5672	Naghiu Vasile Ioan	montator i scb	A	32	51112	26.06.2009
5673	Nagy Adam	revizor cale	A	40	51052	23.04.2009
5674	Nagy Gabriel	revizor cale	A	40	51211	19.11.2009
5675	Nagy Haynal	impiegat de mișcare	A	14	126881	28.12.2009
5676	Nagy Haynal	impiegat de mișcare	A	14	126895	28.12.2009
5677	Nagy Ioan	mec.locom.-automotor	A	26	119161	10.12.2009
5678	Nagy Istfan	acar	A	1	126282	10.12.2009
5679	Nagy Iuliu Alexandru	revizor cale	A	40	51202	19.11.2009
5680	Nagy Magda	păzitor barieră	A	36	126793	11.12.2009
5681	Nagy Magda	păzitor barieră	A	36	126824	11.12.2009
5682	Nagy Rozalia	acar	A	1	126227	10.12.2009
5683	Nagy Simion	impiegat de mișcare	A	14	126435	11.12.2009
5684	Nagy Simion	impiegat de mișcare	A	14	126614	11.12.2009
5685	Nagy Tibor	impiegat de mișcare	A	14	126466	11.12.2009
5686	Nagy Zsolt	impiegat de mișcare	A	14	126426	11.12.2009
5687	Nagy Zsolt	impiegat de mișcare	A	14	126620	11.12.2009
5688	Naidin Florea	mec.locom.-automotor	P	26	119129	10.12.2009
5689	Naidin Florea	mec.locom.-automotor	A	26	119137	10.12.2009
5690	Naidin Florea	mec.locom.-automotor	A	26	119153	10.12.2009
5691	Nanguiu Petru	impiegat de mișcare	A	14	117150	15.12.2009
5692	Nastasă Mihai Dumitru	șef manevră	A	53	117138	04.12.2009
5693	Nastasă Mihai Dumitru	șef manevră	A	53	117162	17.12.2009
5694	Nastasă Nelu	revizor cale	A	40	51210	19.11.2009
5695	Nastasă Aurelian	impiegat de mișcare	A	14	122672	08.12.2009
5696	Nastasă Aurelian	impiegat de mișcare	A	14	124665	07.12.2009
5697	Nastasă Claudia-Monica	acar	A	1	122852	09.12.2009
5698	Nastasă Claudia-Monica	acar	A	1	125110	09.12.2009
5699	Nastasă Maria	impiegat de mișcare	A	14	124559	07.12.2009
5700	Nastasă Maria	impiegat de mișcare	A	14	124560	07.12.2009
5701	Nașca Marcela	impiegat de mișcare	A	14	126486	11.12.2009
5702	Nașca Marcela	impiegat de mișcare	A	14	126652	11.12.2009
5703	Natea Iosif	păzitor barieră	A	36	126798	11.12.2009
5704	Natea Iosif	păzitor barieră	A	36	126829	11.12.2009
5705	Naum Vergică	revizor cale	A	40	116683	11.12.2009
5706	Navău Cristian Marian	impiegat de mișcare	A	14	121965	15.12.2009
5707	Nădășan Florin Ioan	impiegat de mișcare	A	14	121962	15.12.2009
5708	Năstăce Gheorghe	șef echipă întreț.cale	A	52	51190	15.04.2009

ASFR - AFER

Autorizații pentru personalul cu responsabilități în siguranța circulației emise conform OMTCT 2262/2005 în perioada 01.01.2010 – 28.02.2010

Nr. crt.	Nume și prenume	Funcție	Autorizație/ Permis*			Data eliberării**
			Tip	Serie	Nr.	
5709	Năstase Claudiu-Silvian	acar	A	1	122955	09.12.2009
5710	Năstase Ecaterina	impiegat de mișcare	A	14	122560	07.12.2009
5711	Năstase Ecaterina	impiegat de mișcare	A	14	124396	07.12.2009
5712	Năstase Florin	conducător vagon de dormit și cușetă	A	62	118852	09.12.2009
5713	Năstase Florin	conducător vagon de dormit și cușetă	A	62	118853	09.12.2009
5714	Năstase Florinel Georget	impiegat de mișcare	A	14	124397	07.12.2009
5715	Năstase Ion	șef tren	A	6	123858	03.12.2009
5716	Năstase Ion	șef tren	A	6	123859	03.12.2009
5717	Năstase Ion	șef tren	A	6	123926	03.12.2009
5718	Năstase Ioniță Daniel	mecl locom.-automotor	P	26	75890	17.12.2009
5719	Năstase Ioniță Daniel	mecl locom.-automotor	A	26	75893	17.12.2009
5720	Năstase Liviu	mecl locom.-automotor	A	26	103846	22.09.2009
5721	Năstase Liviu	mecl locom.-automotor	A	26	106008	22.09.2009
5722	Năstase Liviu	mecl locom.-automotor	A	26	106019	22.09.2009
5723	Năstase Liviu	mecl locom.-automotor	A	26	106081	22.09.2009
5724	Năstase Liviu	mecl locom.-automotor	P	26	106088	22.09.2009
5725	Năstase Liviu	mecl locom.-automotor	A	26	106103	22.09.2009
5726	Năstase Liviu Ioan	conducător vagon de dormit și cușetă	A	62	118670	09.12.2009
5727	Năstase Liviu Ioan	conducător vagon de dormit și cușetă	A	62	118671	09.12.2009
5728	Năstase Marin	acar	A	1	122956	09.12.2009
5729	Năstase Vasile	manevrant vagoane	A	24	123471	02.12.2009
5730	Năstase Vasile	impiegat de mișcare	A	14	124563	07.12.2009
5731	Năstase Vasile	impiegat de mișcare	A	14	124564	07.12.2009
5732	Năstase Gheorghe	revizor tehnic vagoane	A	43	116867	11.12.2009
5733	Năstase Pavel	revizor cale și puncte periculoase	A	42	51165	15.04.2009
5734	Năstase Ștefan	șef district linii	A	45	51180	15.04.2009
5735	Neațu Ion Valentin	conducător vagon de dormit și cușetă	A	62	118854	09.12.2009
5736	Neațu Ion Valentin	conducător vagon de dormit și cușetă	A	62	118855	09.12.2009
5737	Neațu Săndel	impiegat de mișcare	A	14	114011	09.12.2009
5738	Neațu Săndel	impiegat de mișcare	A	14	114051	09.12.2009
5739	Neațu Săndel	impiegat de mișcare	A	14	114111	09.12.2009
5740	Neațu Stelian Iulian	impiegat de mișcare	A	14	124468	07.12.2009
5741	Neațu Marian Stelian	revizor ace	A	39	124187	04.12.2009
5742	Neațu Constantin	impiegat de mișcare	A	14	126389	10.12.2009
5743	Neațu Constantin	impiegat de mișcare	A	14	126563	10.12.2009
5744	Neațu Costică	mecl locom.-automotor	A	26	95334	09.10.2009
5745	Neațu Cristian	mecl locom.-automotor	A	26	91366	24.09.2009
5746	Neațu Elisabeta	revizor ace	A	39	124188	04.12.2009
5747	Neațu Elisabeta	revizor ace	A	39	124818	08.12.2009
5748	Neațu Eusebiu Nicolae	impiegat de mișcare	A	14	124398	07.12.2009
5749	Neațu Eusebiu Nicolae	impiegat de mișcare	A	14	124545	07.12.2009
5750	Neațu Eusebiu Nicolae	impiegat de mișcare	A	14	124546	07.12.2009
5751	Neațu Florentin C-tin	păzitor barieră	A	36	113563	14.12.2009
5752	Neațu Florentin C-tin	păzitor barieră	A	36	113567	14.12.2009
5753	Neațu Gheorghe	manevrant vagoane	A	24	123472	02.12.2009
5754	Neațu Ion	mecanic ajutor	A	27	95289	23.04.2009
5755	Neațu Ion	mecanic ajutor	A	27	103422	22.09.2009
5756	Neațu Ion	manevrant vagoane	A	24	123473	02.12.2009
5757	Neațu Ion	manevrant vagoane	A	24	123899	03.12.2009
5758	Neațu Ion	șef district linii	A	45	124025	04.12.2009
5759	Neațu Ion	revizor ace	A	39	124294	04.12.2009
5760	Neațu Ion	revizor ace	A	39	124817	08.12.2009
5761	Neațu Ion	revizor ace	A	39	124881	08.12.2009
5762	Neațu Iuliana	impiegat de mișcare	A	14	122202	07.12.2009
5763	Neațu Iuliana	impiegat de mișcare	A	14	122417	07.12.2009
5764	Neațu Iuliana	impiegat de mișcare	A	14	122459	07.12.2009
5765	Neațu Lucian	șef tren	A	6	114603	09.12.2009
5766	Neațu Lucian	șef tren	A	6	114644	09.12.2009
5767	Neațu Lucian	șef tren	A	6	114685	09.12.2009
5768	Neațu Lucian	șef tren	A	6	114726	09.12.2009
5769	Neațu Mara	conducător tren	A	5	123792	02.12.2009
5770	Neațu Marian	impiegat de mișcare	A	14	114389	09.12.2009
5771	Neațu Marian	impiegat de mișcare	A	14	114414	09.12.2009
5772	Neațu Marian	impiegat de mișcare	A	14	114457	09.12.2009
5773	Neațu Marian	impiegat de mișcare	A	14	114474	09.12.2009
5774	Neațu Marian	impiegat de mișcare	A	14	114505	09.12.2009
5775	Neațu Mihai	șef manevră	A	53	124000	03.12.2009
5776	Neațu Mircea	impiegat de mișcare	A	14	122216	07.12.2009
5777	Neațu Mircea	impiegat de mișcare	A	14	124334	04.12.2009
5778	Neațu Mircea	impiegat de mișcare	A	14	124347	04.12.2009
5779	Neațu Mirela	impiegat de mișcare	A	14	124543	07.12.2009
5780	Neațu Mirela	impiegat de mișcare	A	14	124544	07.12.2009
5781	Neațu Niculina	acar	A	1	122853	09.12.2009
5782	Neațu Niculina	conducător tren	A	5	123797	02.12.2009
5783	Neațu Niculina	acar	A	1	125111	09.12.2009
5784	Neațu Petrela	impiegat de mișcare	A	14	114168	09.12.2009
5785	Neațu Petrela	impiegat de mișcare	A	14	114216	09.12.2009
5786	Neațu Petrela	impiegat de mișcare	A	14	114225	09.12.2009
5787	Neațu Petrela	impiegat de mișcare	A	14	114238	09.12.2009
5788	Neațu Petrela	impiegat de mișcare	A	14	114248	09.12.2009
5789	Neațu Stelian Nicolae	manevrant vagoane	A	24	123442	02.12.2009
5790	Neațu Teodor	mecanic ajutor	A	27	95290	23.04.2009
5791	Neațu Teodor	mecanic ajutor	A	27	103279	22.09.2009
5792	Neațu Teodor	mecanic ajutor	A	27	103286	22.09.2009
5793	Neațu Nicolae-Mănasie	mecl locom.-automotor	P	26	119114	10.12.2009
5794	Neațu Nicolae-Mănasie	mecl locom.-automotor	P	26	119115	10.12.2009
5795	Neațu Nicolae-Mănasie	mecl locom.-automotor	A	26	119116	10.12.2009
5796	Neațu Gheorghe	conducător tren	A	5	102821	29.05.2009
5797	Neațu Gheorghe	conducător tren	A	5	102840	29.05.2009
5798	Neațu Gheorghe	conducător tren	A	5	102867	03.09.2009
5799	Neațu Vasile	șef tren	A	6	102936	29.05.2009
5800	Neațu Vasile	șef tren	A	6	102958	29.05.2009
5801	Neațu Vasile	șef tren	A	6	102980	03.09.2009
5802	Neațu Nideluș Florian	manevrant vagoane	A	24	123464	02.12.2009
5803	Nechifor Dan	șef district linii	A	45	116554	11.12.2009
5804	Nechita Ioan	impiegat de mișcare	A	14	126510	11.12.2009
5805	Necșu Maria Monica	electromecanic scb	A	10	51125	26.06.2009
5806	Necșoiu Aurel	conducător tren	A	5	123793	02.12.2009
5807	Necula Cristina	impiegat de mișcare	A	14	124565	07.12.2009
5808	Necula Cristina	impiegat de mișcare	A	14	124566	07.12.2009
5809	Necula Gheorghe	mecl locom.-automotor	A	26	103192	22.09.2009
5810	Necula Gheorghe	mecl locom.-automotor	A	26	103322	22.09.2009
5811	Necula Gheorghe	mecl locom.-automotor	A	26	103390	22.09.2009
5812	Necula Gheorghe	mecl locom.-automotor	A	26	103454	22.09.2009
5813	Necula Gheorghe	mecl locom.-automotor	A	26	103507	22.09.2009
5814	Necula Gheorghe	mecl locom.-automotor	P	26	103641	22.09.2009
5815	Necula Gheorghe	mecl locom.-automotor	P	26	103642	22.09.2009
5816	Necula Gheorghe	mecl locom.-automotor	P	26	103643	22.09.2009
5817	Necula Ion	mecl locom.-automotor	A	26	103855	22.09.2009
5818	Necula Ion	mecl locom.-automotor	A	26	106010	22.09.2009
5819	Necula Ion	mecl locom.-automotor	A	26	106020	22.09.2009
5820	Necula Ion	manevrant vagoane	A	24	123475	02.12.2009
5821	Necula Marta	acar	A	1	75743	07.10.2009
5822	Necula Neculai	mecl locom.-automotor	A	26	75914	17.12.2009
5823	Necula Robert	operator circ.mișcare (din regulatorul de trafic)	A	35	122018	04.12.2009
5824	Neculai Constantin	șef stație	A	54	114005	09.12.2009
5825	Neculai Felicia-Liliana	acar	A	1	91698	23.12.2009
5826	Neculai Felicia-Liliana	acar	A	1	91699	23.12.2009
5827	Neculai Vasile	șef echipă întreținere lucrări artă	A	51	124923	08.12.2009
5828	Neda Ion	șef tren	A	6	120258	14.12.2009
5829	Nedea Daniela	conducător vagon de dormit și cușetă	A	62	118856	09.12.2009
5830	Nedea Daniela	conducător vagon de dormit și cușetă	A	62	118857	09.12.2009
5831	Nedelca Nicolae Dan	revizor cale	A	40	116744	11.12.2009
5832	Nedelcu Adriana	revizor cale	A	40	116796	11.12.2009
5833	Nedelcu Eugen	șef tren	A	6	114604	09.12.2009
5834	Nedelcu Eugen	șef tren	A	6	114645	09.12.2009
5835	Nedelcu Eugen	șef tren	A	6	114686	09.12.2009
5836	Nedelcu Eugen	șef tren	A	6	114727	09.12.2009
5837	Nedelcu Gheorghe	șef tren	A	6	120207	14.12.2009
5838	Nedelcu Gheorghe	șef tren	A	6	120344	16.12.2009
5839	Nedelcu Gheorghe	electromecanic scb	A	10	124044	04.12.2009
5840	Nedelcu Ioan	acar	A	1	115219	19.11.2009
5841	Nedelcu Nelu	conducător tren	A	5	114804	09.12.2009
5842	Nedelcu Nelu	conducător tren	A	5	114865	09.12.2009
5843	Nedelcu Nelu	conducător tren	A	5	114926	09.12.2009
5844	Nedelcu Petre	mecl locom.-automotor	A	26	125366	17.12.2009
5845	Nedelcu Viorel	impiegat de mișcare	A	14	122345	07.12.2009
5846	Nedelcu Viorel	impiegat de mișcare	A	14	122561	07.12.2009
5847	Nedelcu Viorel	impiegat de mișcare	A	14	124399	07.12.2009
5848	Nedelcu Viorel Răzvan	impiegat de mișcare	A	14	122562	07.12.2009
5849	Nedelcu Viorel Răzvan	impiegat de mișcare	A	14	124400	07.12.2009
5850	Nedelea Ionel	manevrant vagoane	A	24	123476	02.12.2009
5851	Nedelea Iulian	impiegat de mișcare	A	14	124453	07.12.2009
5852	Nedelea Marian	manevrant vagoane	A	24	123477	02.12.2009
5853	Nedelea Neculai	șef manevră	A	53	120358	17.12.2009
5854	Nedelea Sandală	acar	A	1	122854	09.12.2009
5855	Nedeluș Iulian	mecl locom.-automotor	A	26	103856	22.09.2009
5856	Nedeluș Iulian	mecl locom.-automotor	A	26	106011	22.09.2009
5857	Nedeluș Iulian	mecl locom.-automotor	A	26	106021	22.09.2009
5858	Nedeluș Iulian	mecanic ajutor	A	27	106031	22.09.2009
5859	Nedeluș Iulian	mecl locom.-automotor	A	26	106083	22.09.2009
5860	Nedeluș Iulian	mecl locom.-automotor	P	26	106087	22.09.2009
5861	Nedeluș Iulian	mecl locom.-automotor	A	26	106109	22.09.2009
5862	Nedu Iulian	conducător tren	A	5	127218	09.12.2009
5863	Nedu Iulian	conducător tren	A	5	127261	09.12.2009
5864	Nedu Iulian	conducător tren	A	5	127303	09.12.2009
5865	Nedu Stelian	șef district exploatare	A	50	113656	17.11.2009

ASFR - AFER

Autorizații pentru personalul cu responsabilități în siguranța circulației emise conform OMTCT 2262/2005 în perioada 01.01.2010 – 28.02.2010

Nr. crt.	Nume și prenume	Funcție	Autorizație/ Permis*			Data eliberării**
			Tip	Serie	Nr.	
		utilaje				
5866	Neferu Dorinel	impiegat de mișcare	A	14	124567	07.12.2009
5867	Neferu Dorinel	impiegat de mișcare	A	14	124568	07.12.2009
5868	Negoescu Cătălin-Adrian	acar	A	1	122957	09.12.2009
5869	Negoianu Iulian	acar	A	1	115267	19.11.2009
5870	Negoită Cristea	șef tren	A	6	75859	03.12.2009
5871	Negoită Cristea	conductor tren	A	5	127220	09.12.2009
5872	Negoită Cristea	conductor tren	A	5	127262	09.12.2009
5873	Negoită Cristea	conductor tren	A	5	127304	09.12.2009
5874	Negoită Florin	șef district linii	A	45	116644	11.12.2009
5875	Negoită Ion	revizor ace	A	39	114354	09.12.2009
5876	Negoită Ion	revizor ace	A	39	114358	09.12.2009
5877	Negoită Ion	acar	A	1	114543	09.12.2009
5878	Negoită Ion	acar	A	1	114550	09.12.2009
5879	Negoită Vasile	conductor vagon de dormit și cușetă	A	62	118668	09.12.2009
5880	Negoită Vasile	conductor vagon de dormit și cușetă	A	62	118669	09.12.2009
5881	Negre Gabriel Silviu	electromecanic scb	A	10	124104	04.12.2009
5882	Negriță Constantin	șef tren	A	6	120220	14.12.2009
5883	Negriță Ecaterina	impiegat de mișcare	A	14	124401	07.12.2009
5884	Negriță Ioan Nicolae	revizor cale	A	40	116745	11.12.2009
5885	Negroi Ion	conductor tren	A	5	123794	02.12.2009
5886	Negroi Ion	șef tren	A	6	123860	03.12.2009
5887	Negroi Ion	șef tren	A	6	123861	03.12.2009
5888	Negroi Ion	șef tren	A	6	123927	03.12.2009
5889	Negru Dominic Beniamin	șef district linii	A	45	51015	23.04.2009
5890	Negru Gheorghe	șef echipă întreț. cale	A	52	116530	11.12.2009
5891	Negru Liviu	acar	A	1	126350	10.12.2009
5892	Negru Marius Bernard	șef district linii	A	45	51016	23.04.2009
5893	Negrușeri Alexandru	mec.locom.-automotor	P	26	79469	04.12.2009
5894	Negurici Gheorghe	șef manevră	A	53	101013	07.10.2009
5895	Neguș Cristina	conductor vagon de dormit și cușetă	A	62	118672	09.12.2009
5896	Neguș Cristina	conductor vagon de dormit și cușetă	A	62	118673	09.12.2009
5897	Neguț Constantin	conductor tren	A	5	125164	11.12.2009
5898	Neguț Florea	șef tren	A	6	120345	16.12.2009
5899	Neguț Gabriel	conductor vagon de dormit și cușetă	A	62	118674	09.12.2009
5900	Neguț Gabriel	conductor vagon de dormit și cușetă	A	62	118675	09.12.2009
5901	Neguț Ioan	impiegat de mișcare	A	14	126390	10.12.2009
5902	Neguț Ioan	impiegat de mișcare	A	14	126570	10.12.2009
5903	Neguț Lilian	acar	A	1	122065	04.12.2009
5904	Neguț Lilian	acar	A	1	122855	09.12.2009
5905	Neguț Liliana Luminița	revizor ace	A	39	124189	04.12.2009
5906	Neguț Mariana	revizor ace	A	39	124260	04.12.2009
5907	Neguț Mariana	revizor ace	A	39	124816	08.12.2009
5908	Nehoiu Eugen	păzitor barieră	A	36	118969	10.12.2009
5909	Neicu Gheorghe	impiegat de mișcare	A	14	114025	09.12.2009
5910	Neicu Gheorghe	impiegat de mișcare	A	14	114065	09.12.2009
5911	Neicu Gheorghe	impiegat de mișcare	A	14	114098	09.12.2009
5912	Neicu Gheorghe	impiegat de mișcare	A	14	114125	09.12.2009
5913	Nejloveanu Costel	acar	A	1	122856	09.12.2009
5914	Nejloveanu Costel	acar	A	1	125112	09.12.2009
5915	Nemeș Ioan	revizor cale	A	40	51053	23.04.2009
5916	Nemeșu Gheorghe	șef district linii	A	45	116555	11.12.2009
5917	Nemeșu Octavian	revizor cale	A	40	116811	11.12.2009
5918	Neniu Laurențiu-Leon	șef tren	A	6	120159	14.12.2009
5919	Nerațu Ionel	conductor vagon de dormit și cușetă	A	62	118676	09.12.2009
5920	Nerațu Ionel	conductor vagon de dormit și cușetă	A	62	118677	09.12.2009
5921	Netea Ionel	mec.locom.-automotor	A	26	119217	10.12.2009
5922	Nia Stelian	mec.locom.-automotor	P	26	103826	22.09.2009
5923	Nia Stelian	mec.locom.-automotor	P	26	103900	22.09.2009
5924	Nia Stelian	mec.locom.-automotor	A	26	103972	22.09.2009
5925	Nia Stelian	mec.locom.-automotor	P	26	106058	22.09.2009
5926	Nica Constantin	impiegat de mișcare	A	14	114010	09.12.2009
5927	Nica Constantin	impiegat de mișcare	A	14	114050	09.12.2009
5928	Nica Constantin	impiegat de mișcare	A	14	114110	09.12.2009
5929	Nica Corneliu	șef district linii	A	45	116635	11.12.2009
5930	Nica Horațiu	impiegat de mișcare	A	14	126391	10.12.2009
5931	Nica Horațiu	impiegat de mișcare	A	14	126572	10.12.2009
5932	Nica Laurențiu	impiegat de mișcare	A	14	122673	08.12.2009
5933	Nica Laurențiu	impiegat de mișcare	A	14	122746	08.12.2009
5934	Nica Lucian Marian	impiegat de mișcare	A	14	122346	07.12.2009
5935	Nica Lucian Marian	impiegat de mișcare	A	14	122564	07.12.2009
5936	Nica Lucian Marian	impiegat de mișcare	A	14	124402	07.12.2009
5937	Nica Marian	montator i scb	A	32	124307	04.12.2009
5938	Nica Mihaela	impiegat de mișcare	A	14	124404	07.12.2009
5939	Nicoara Gabriel	impiegat de mișcare	A	14	99818	29.09.2009
5940	Nicoara Gabriel	impiegat de mișcare	A	14	99897	29.09.2009
5941	Nicoara Gabriel	impiegat de mișcare	A	14	99943	29.09.2009
5942	Nicola Huberland Bolingroche	revizor cale	A	40	116619	11.12.2009
5943	Nicola Marin	șef tren	A	6	120208	14.12.2009
5944	Nicolae Constantin	șef tren	A	6	120160	14.12.2009
5945	Nicolae Costel	operator circ.mișcare (din regulatorul de trafic)	A	35	123993	03.12.2009
5946	Nicolae Cristina Mariana	magaziner comercial	A	19	123579	02.12.2009
5947	Nicolae Daniel	impiegat de mișcare	A	14	122674	08.12.2009
5948	Nicolae Daniel	impiegat de mișcare	A	14	122762	08.12.2009
5949	Nicolae Eleonora	montator i scb	A	32	124309	04.12.2009
5950	Nicolae Florian	acar	A	1	125113	09.12.2009
5951	Nicolae Gheorghe	revizor ace	A	39	124258	04.12.2009
5952	Nicolae Luminița	impiegat de mișcare	A	14	114042	09.12.2009
5953	Nicolae Luminița	impiegat de mișcare	A	14	114142	09.12.2009
5954	Nicolae Mariana	acar	A	1	122857	09.12.2009
5955	Nicolae Marin	șef tren	A	6	120161	14.12.2009
5956	Nicolae Niculae Silviu	impiegat de mișcare	A	14	122217	07.12.2009
5957	Nicolae Niculae Silviu	impiegat de mișcare	A	14	122303	07.12.2009
5958	Nicolae Niculina	revizor ace	A	39	124259	04.12.2009
5959	Nicolae Niculina	revizor ace	A	39	124815	08.12.2009
5960	Nicolae Tomiță	șef manevră	A	53	120359	17.12.2009
5961	Nicolae Valentin	impiegat de mișcare	A	14	122663	08.12.2009
5962	Nicolae Valentin	impiegat de mișcare	A	14	122747	08.12.2009
5963	Nicolae Viorica	operator circ.mișcare (din regulatorul de trafic)	A	35	123965	03.12.2009
5964	Nicolescu Georgeta	acar	A	1	122858	09.12.2009
5965	Nicolescu Iulian	șef tren	A	6	123862	03.12.2009
5966	Nicolescu Iulian	șef tren	A	6	123863	03.12.2009
5967	Nicolescu Iulian	șef tren	A	6	123928	03.12.2009
5968	Nicolescu Vica	conductor tren	A	5	125165	11.12.2009
5969	Nicorici Ioan	revizor cale și puncte periculoase	A	42	51166	15.04.2009
5970	Nicula Imanoil Sorel	impiegat de mișcare	A	14	126392	10.12.2009
5971	Nicula Imanoil Sorel	impiegat de mișcare	A	14	126573	10.12.2009
5972	Niculae Adrian	montator i scb	A	32	124310	04.12.2009
5973	Niculae Cristian	șef tren	A	6	123864	03.12.2009
5974	Niculae Cristian	șef tren	A	6	123865	03.12.2009
5975	Niculae Cristian	șef tren	A	6	123929	03.12.2009
5976	Niculae Daniel	impiegat de mișcare	A	14	122218	07.12.2009
5977	Niculae Elena	impiegat de mișcare	A	14	122347	07.12.2009
5978	Niculae Gheorghe	revizor ace	A	39	124814	08.12.2009
5979	Niculae Gheorghe	revizor ace	A	39	124941	09.12.2009
5980	Niculae Ilie	manevrant vagoane	A	24	123478	02.12.2009
5981	Niculae Ion	mec.locom.-automotor	A	26	103224	22.09.2009
5982	Niculae Ion	mec.locom.-automotor	A	26	103225	22.09.2009
5983	Niculae Ion	mec.locom.-automotor	A	26	103249	22.09.2009
5984	Niculae Ion	mec.locom.-automotor	A	26	103258	22.09.2009
5985	Niculae Traian	mec.locom.-automotor	P	26	103753	22.09.2009
5986	Niculae Traian	mec.locom.-automotor	P	26	103825	22.09.2009
5987	Niculae Traian	mec.locom.-automotor	P	26	103901	22.09.2009
5988	Niculae Traian	mec.locom.-automotor	A	26	103971	22.09.2009
5989	Niculae Traian	mec.locom.-automotor	P	26	106059	22.09.2009
5990	Niculaie Constantin	șef tren	A	6	123866	03.12.2009
5991	Niculaie Constantin	șef tren	A	6	123867	03.12.2009
5992	Niculaie Constantin	șef tren	A	6	123930	03.12.2009
5993	Niculescu Iulian	revizor cale	A	40	116812	11.12.2009
5994	Niculescu Dumitru	mecanic ajutor	A	27	95291	23.04.2009
5995	Niculescu Dumitru	mecanic ajutor	A	27	103423	22.09.2009
5996	Niculescu Dumitru	impiegat de mișcare	A	14	122548	07.12.2009
5997	Niculescu Dumitru	impiegat de mișcare	A	14	124393	07.12.2009
5998	Niculescu Vasile	mec.locom.-automotor	P	26	91398	24.09.2009
5999	Niță Valentina Gabriela	magaziner comercial	A	19	123580	02.12.2009
6000	Nistor Alin Ion	conductor tren	A	5	123795	02.12.2009
6001	Nistor Constantin	șef tren	A	6	120153	14.12.2009
6002	Nistor Ghe. - Vasile	mec.locom.-automotor	A	26	95361	20.08.2009
6003	Nistor Ghe. - Vasile	mec.locom.-automotor	P	26	95374	12.10.2009
6004	Nistor Gheorghe-Vasile	mec.locom.-automotor	P	26	103342	22.09.2009
6005	Nistor Gheorghe-Vasile	mec.locom.-automotor	A	26	103391	22.09.2009
6006	Nistor Gheorghe-Vasile	mec.locom.-automotor	A	26	103508	22.09.2009
6007	Nistor Gheorghe-Vasile	mec.locom.-automotor	P	26	103644	22.09.2009
6008	Nistor Gheorghe-Vasile	mec.locom.-automotor	P	26	103645	22.09.2009
6009	Nistor Gheorghe-Vasile	mec.locom.-automotor	P	26	103646	22.09.2009
6010	Nistor Ioan	mec.locom.-automotor	A	26	91597	29.10.2009
6011	Nistor Ion	impiegat de mișcare	A	14	122133	04.12.2009
6012	Nistor Ion	impiegat de mișcare	A	14	122219	07.12.2009
6013	Nistor Ion	impiegat de mișcare	A	14	122263	07.12.2009
6014	Nistor Ion	impiegat de mișcare	A	14	122418	07.12.2009
6015	Nistor Ion	impiegat de mișcare	A	14	122460	07.

ASFR - AFER

Autorizații pentru personalul cu responsabilități în siguranța circulației emise conform OMTCT 2262/2005 în perioada 01.01.2010 – 28.02.2010

Nr. crt.	Nume și prenume	Funcție	Autorizație/ Permis*		Data eliberării**	Nr. crt.	Nume și prenume	Funcție	Autorizație/ Permis*		Data eliberării**		
			Tip	Serie					Tip	Serie			
6018	Nistor Lucian	mec.locom.-automotor	A	26	103213	22.09.2009	6097	Oană Marin	mec.locom.-automotor	A	26	116911	15.12.2009
6019	Nistor Lucian	mec.locom.-automotor	A	26	103250	22.09.2009	6098	Oancea Nicolae	acar	A	1	114303	09.12.2009
6020	Nistor Lucian	mec.locom.-automotor	A	26	103267	22.09.2009	6099	Oancea Nicolae	acar	A	1	114315	09.12.2009
6021	Nistor Mihai Avram	revizor cale	A	40	116813	11.12.2009	6100	Oancea Nicușor	mec.locom.-automotor	P	26	95347	09.10.2009
6022	Nistor Nicolae	acar	A	1	122958	09.12.2009	6101	Oancea Nicușor	mec.locom.-automotor	P	26	95353	09.10.2009
6023	Nistor Nicolae	șef tren	A	6	114594	09.12.2009	6102	Oancea Nicușor	mec.locom.-automotor	A	26	95362	20.08.2009
6024	Nistor Nicolae	șef tren	A	6	114635	09.12.2009	6103	Oanea Gheorghe	șef district linii	A	45	116645	11.12.2009
6025	Nistor Nicolae	șef tren	A	6	114676	09.12.2009	6104	Oarăș Sebastian Florentin	revizor cale	A	40	116698	11.12.2009
6026	Nistor Sorin	acar	A	1	126229	10.12.2009	6105	Obăgîlă Viorel	impiegat de mișcare	A	14	124569	07.12.2009
6027	Nistor Sorin	acar	A	1	126306	10.12.2009	6106	Obăgîlă Viorel	impiegat de mișcare	A	14	124570	07.12.2009
6028	Nistor Violeta	impiegat de mișcare	A	14	99819	29.09.2009	6107	Obreja Dorin	conductor tren	A	5	127210	09.12.2009
6029	Nistru Iulian	conductor tren	A	5	120289	14.12.2009	6108	Obreja Dorin	conductor tren	A	5	127252	09.12.2009
6030	Niță Cătălina Ileana	impiegat de mișcare	A	14	122662	08.12.2009	6109	Obreja Dorin	conductor tren	A	5	127294	09.12.2009
6031	Niță Cătălina-Ileana	impiegat de mișcare	A	14	122748	08.12.2009	6110	Ochiuleț Constantin	șef manevră	A	53	123670	02.12.2009
6032	Niță Dorin	impiegat de mișcare	A	14	114390	09.12.2009	6111	Oceanu Ion	șef tren	A	6	125380	21.12.2009
6033	Niță Dorin	impiegat de mișcare	A	14	114506	09.12.2009	6112	Oceanu Ion	șef tren	A	6	125393	21.12.2009
6034	Niță Iuliana Claudia	păzitor barieră	A	36	118908	10.12.2009	6113	Ocskai Istvan	revizor cale	A	40	51261	19.11.2009
6035	Niță Marius	manevrant vagoane	A	24	120369	28.12.2009	6114	Odăe Vasile	șef echipă întreț.cale	A	52	85992	23.04.2009
6036	Niță Ștefan	mec.locom.-automotor	P	26	125232	17.12.2009	6115	Odăguy Emanuel	impiegat de mișcare	A	14	124454	07.12.2009
6037	Niță Ștefan	mec.locom.-automotor	P	26	125244	17.12.2009	6116	Oferu Nicolae	revizor cale	A	40	116699	11.12.2009
6038	Niță Ștefan	mec.locom.-automotor	A	26	125260	17.12.2009	6117	Ogrea Gheorghe	păzitor barieră	A	36	126799	11.12.2009
6039	Nișescu Dumitru	conductor tren	A	5	123796	02.12.2009	6118	Ogrea Gheorghe	păzitor barieră	A	36	126830	11.12.2009
6040	Nișescu Ecaterina Victoria	acar	A	1	118922	10.12.2009	6119	Ogrea Maximilian Nicolae	impiegat de mișcare	A	14	126487	11.12.2009
6041	Nișescu Ecaterina-Victoria	acar	A	1	122859	09.12.2009	6120	Ogrea Maximilian Nicolae	impiegat de mișcare	A	14	126653	11.12.2009
6042	Nișescu Ecaterina-Victoria	acar	A	1	125114	09.12.2009	6121	Ogrea Valentin	păzitor barieră	A	36	126809	11.12.2009
6043	Nițoi Marian	mec.locom.-automotor	P	26	103754	22.09.2009	6122	Ogrea Valentin	păzitor barieră	A	36	126840	11.12.2009
6044	Nițoi Marian	mec.locom.-automotor	P	26	103777	22.09.2009	6123	Ola Gheorghe	impiegat de mișcare	A	14	121949	15.12.2009
6045	Nițoi Marian	mec.locom.-automotor	P	26	103824	22.09.2009	6124	Ola Marius	impiegat de mișcare	A	14	121950	15.12.2009
6046	Nițoi Marian	mec.locom.-automotor	P	26	103902	22.09.2009	6125	Olar Adrian	impiegat de mișcare	A	14	126512	11.12.2009
6047	Nițoi Marian	mec.locom.-automotor	A	26	103970	22.09.2009	6126	Olar Adrian	impiegat de mișcare	A	14	126677	11.12.2009
6048	Nițoi Marian	mec.locom.-automotor	P	26	106060	22.09.2009	6127	Olar Ciprian	impiegat de mișcare	A	14	126032	10.12.2009
6049	Nițu Alexandru	șef tren	A	6	120259	14.12.2009	6128	Olar Ciprian	impiegat de mișcare	A	14	126098	10.12.2009
6050	Nițu Alexandru	impiegat de mișcare	A	14	122348	07.12.2009	6129	Olar Ciprian	impiegat de mișcare	A	14	126109	10.12.2009
6051	Nițu Alexandru	impiegat de mișcare	A	14	122547	07.12.2009	6130	Olar Ciprian	impiegat de mișcare	A	14	126118	10.12.2009
6052	Nițu Alexandru	impiegat de mișcare	A	14	124392	07.12.2009	6131	Olar Gligore Ovidiu	impiegat de mișcare	A	14	126033	10.12.2009
6053	Nițu Gabriel Laurențiu	impiegat de mișcare	A	14	122349	07.12.2009	6132	Olar Gligore Ovidiu	impiegat de mișcare	A	14	126100	10.12.2009
6054	Nițu Gabriel Laurențiu	impiegat de mișcare	A	14	122565	07.12.2009	6133	Olar Gligore Ovidiu	impiegat de mișcare	A	14	126117	10.12.2009
6055	Nițu Georgeta	acar	A	1	122106	04.12.2009	6134	Olar Roman	impiegat de mișcare	A	14	121951	15.12.2009
6056	Nițu Georgeta	acar	A	1	122959	09.12.2009	6135	Olaru Constantin	impiegat de mișcare	A	14	117141	04.12.2009
6057	Nițu Ion	mec.locom.-automotor	A	26	103161	22.09.2009	6136	Olaru Gheorghe - Tony	mec.locom.-automotor	P	26	118996	17.12.2009
6058	Nițu Ion	mec.locom.-automotor	A	26	103226	22.09.2009	6137	Olaru Gheorghe - Tony	mec.locom.-automotor	P	26	125271	17.12.2009
6059	Nițu Ion	mec.locom.-automotor	A	26	103227	22.09.2009	6138	Olaru Gheorghe - Tony	mec.locom.-automotor	P	26	125281	17.12.2009
6060	Nițu Ion	mec.locom.-automotor	A	26	103251	22.09.2009	6139	Olaru Gheorghe - Tony	mec.locom.-automotor	A	26	125293	17.12.2009
6061	Nițu Ion	mec.locom.-automotor	A	26	103269	22.09.2009	6140	Olaru Gheorghe - Tony	mec.locom.-automotor	A	26	125303	17.12.2009
6062	Nițu Ion	operator circ.mișcare (din regulatorul de trafic)	A	35	123994	03.12.2009	6141	Olaru Gheorghe - Tony	mec.locom.-automotor	A	26	125307	17.12.2009
6063	Nițu Ion	șef echipă întreț.cale	A	52	124920	08.12.2009	6142	Olaru Gheorghe - Tony	mec.locom.-automotor	A	26	125320	17.12.2009
6064	Nițu Liliana	magaziner comercial	A	19	123581	02.12.2009	6143	Olaru Gheorghe - Tony	mec.locom.-automotor	A	26	125328	17.12.2009
6065	Nițu Nicolae	mecanic ajutor	A	27	95292	23.04.2009	6144	Olaru Maria	acar	A	1	122847	09.12.2009
6066	Nițu Ștefan Viorel	șef tren	A	6	123868	03.12.2009	6145	Olaru Mirel	impiegat de mișcare	A	14	126412	10.12.2009
6067	Nițu Ștefan Viorel	șef tren	A	6	123869	03.12.2009	6146	Olaru Mirel	impiegat de mișcare	A	14	126578	10.12.2009
6068	Nițu Ștefan Viorel	șef tren	A	6	123931	03.12.2009	6147	Olaru Vasile	impiegat de mișcare	A	14	126519	11.12.2009
6069	Nițulescu Luigi Marian	șef tren	A	6	120209	14.12.2009	6148	Olaru Vasile	impiegat de mișcare	A	14	126678	11.12.2009
6070	Nițulescu Luigi-Marian	șef tren	A	6	120346	16.12.2009	6149	Ologu Vasile	mec.locom.-automotor	A	26	125337	17.12.2009
6071	Noghi Gabriel-Damian	mec.locom.-automotor	A	26	91681	01.12.2009	6150	Oltean Andrei	șef tren	A	6	75875	17.12.2009
6072	Noje Nicolae	șef echipă întreț.cale	A	52	85937	23.04.2009	6151	Oltean Andrei	șef tren	A	6	75880	17.12.2009
6073	Novac Marcel Cornel	revizor cale	A	40	116746	11.12.2009	6152	Oltean Cristian	impiegat de mișcare	A	14	126498	11.12.2009
6074	Novac Niculina	impiegat de mișcare	A	14	122676	08.12.2009	6153	Oltean Gheorghe	acar	A	1	126175	10.12.2009
6075	Novac Niculina	impiegat de mișcare	A	14	122749	08.12.2009	6154	Oltean Gheorghe	acar	A	1	126208	10.12.2009
6076	Novac Niculina	impiegat de mișcare	A	14	124632	07.12.2009	6155	Oltean Maria	acar	A	1	126176	10.12.2009
6077	Novac Sebastian Laurențiu	conductor tren	A	5	123798	02.12.2009	6156	Oltean Maria	acar	A	1	126209	10.12.2009
6078	Novac Vălean Dorinel	acar	A	1	126251	10.12.2009	6157	Oltean Victor	acar	A	1	126177	10.12.2009
6079	Nucă Nicolae	șef tren	A	6	120152	14.12.2009	6158	Oltean Victor	acar	A	1	126210	10.12.2009
6080	Nucu Ioan	șef district linii	A	45	116148	07.12.2009	6159	Olteanu Carmen	magaziner comercial	A	19	123582	02.12.2009
6081	Nuță Ion	impiegat de mișcare	A	14	99820	29.09.2009	6160	Olteanu Florea	mec.locom.-automotor	A	26	95335	09.10.2009
6082	Nuță Ion	impiegat de mișcare	A	14	99898	29.09.2009	6161	Olteanu Florea	manevrant vagoane	A	24	123479	02.12.2009
6083	Nuță Ion	impiegat de mișcare	A	14	99944	29.09.2009	6162	Olteanu Ion	montator i scb	A	32	124327	04.12.2009
6084	Nuță Ion	șef tren	A	6	120210	14.12.2009	6163	Olteanu Lucian Ioan	impiegat de mișcare	A	14	126511	11.12.2009
6085	Nuțu Ioan Adrian	mecanic ajutor	A	27	119145	10.12.2009	6164	Olteanu Luminița	acar	A	1	118950	10.12.2009
6086	Nuțu Gheorghe	revizor ace	A	39	124190	04.12.2009	6165	Olteanu Luminița	acar	A	1	122960	09.12.2009
6087	Nuțu Gheorghe	revizor ace	A	39	124813	08.12.2009	6166	Olteanu Marian	șef tren	A	6	125204	11.12.2009
6088	Nuțu Gheorghe	revizor ace	A	39	124872	08.12.2009	6167	Olteanu Marin	electromecanic scb	A	10	124105	04.12.2009
6089	Nuțu Marian	șef tren	A	6	120211	14.12.2009	6168	Olteanu Traian	mec.locom.-automotor	P	26	103755	22.09.2009
6090	Nyaradi Ștefan	acar	A	1	126357	10.12.2009	6169	Olteanu Traian	mec.locom.-automotor	P	26	103823	22.09.2009
6091	Nyaradi Ștefan	acar	A	1	126369	10.12.2009	6170	Olteanu Traian	mec.locom.-automotor	P	26	103903	22.09.2009
6092	Oagăni Ion	șef tren	A	6	120163	14.12.2009	6171	Olteanu Traian	mec.locom.-automotor	A	26	103969	22.09.2009
6093	Oană Marin	mec.locom.-automotor	P	26	116884	15.12.2009	6172	Oli Attila	impiegat de mișcare	A	14	126459	11.12.2009
6094	Oană Marin	mec.locom.-automotor	P	26	116891	15.12.2009	6173	Oli Attila	impiegat de mișcare	A	14	126642	11.12.2009
6095	Oană Marin	mec.locom.-automotor	P	26	116898	15.12.2009	6174	Omușoru Florentin	șef manevră	A	53	101014	07.10.2009
6096	Oană Marin	mec.locom.-automotor	A	26	116903	15.12.2009	6175	Onică Florin	manevrant vagoane	A	24	123480	02.12.2009
							6176	Oniciuc Valentin	șef district linii	A	45	116545	11.12.2009
							6177	Onița Daniel Marcel	montator i scb	A	32	51098	26.06.2009

ASFR - AFER

Autorizații pentru personalul cu responsabilități în siguranța circulației emise conform OMTCT 2262/2005 în perioada 01.01.2010 – 28.02.2010

Nr. crt.	Nume și prenume	Funcție	Autorizație/ Permis*		Data eliberării**	Nr. crt.	Nume și prenume	Funcție	Autorizație/ Permis*		Data eliberării**		
			Tip	Serie/ Nr.					Tip	Serie/ Nr.			
6178	Onofrei Emilia	acar	A	1	99727	29.09.2009	6259	Oslobanu Vasile Sorin	șef stație	A	54	102757	23.02.2009
6179	Onofrei Emilia	acar	A	1	99751	29.09.2009	6260	Ostian Cerasela	revizor ace	A	39	124811	08.12.2009
6180	Onofrei Emilia	acar	A	1	99755	29.09.2009	6261	Ostian Cerasela	revizor ace	A	39	124942	09.12.2009
6181	Onofrei Petru	mecanic ajutor	A	27	119146	10.12.2009	6262	Ostioia Mihai	manevrant vagoane	A	24	116145	07.12.2009
6182	Onoiu Florin	șef tren	A	6	123932	03.12.2009	6263	Ostioia Mihai	manevrant vagoane	A	24	116146	07.12.2009
6183	Onose Vasile	revizor ace	A	39	114568	09.12.2009	6264	Oșan Alexandru	mec.locom.-automotor	P	26	91586	25.11.2009
6184	Onose Vasile	revizor ace	A	39	114573	09.12.2009	6265	Oșan Alexandru	mec.locom.-automotor	A	26	119216	10.12.2009
6185	Opra Sorin	mec.locom.-automotor	A	26	125410	28.12.2009	6266	Oșan Călin Vasile	acar	A	1	128001	15.12.2009
6186	Opra Sorin	mec.locom.-automotor	A	26	125415	28.12.2009	6267	Oșan Dănuț	impiegat de mișcare	A	14	126064	10.12.2009
6187	Oprea Adrian	acar	A	1	122860	09.12.2009	6268	Oșan Dănuț	impiegat de mișcare	A	14	126155	10.12.2009
6188	Oprea Adrian	acar	A	1	125102	09.12.2009	6269	Oșan Florin Traian	șef echipă întrețin.cale	A	52	85965	23.04.2009
6189	Oprea Aurel	acar	A	1	126230	10.12.2009	6270	Ozohanics Zoltan	acar	A	1	121975	15.12.2009
6190	Oprea Aurel	acar	A	1	126305	10.12.2009	6271	Pachef C-tin Damian	conductor tren	A	5	127222	09.12.2009
6191	Oprea Aurelia	acar	A	1	114750	09.12.2009	6272	Pachef C-tin Damian	conductor tren	A	5	127264	09.12.2009
6192	Oprea Dorel	mecanic mașini grele de cale	A	28	114001	08.12.2009	6273	Padina Lucian	revizor cale	A	40	99149	08.10.2009
6193	Oprea Dumitru Iulian	mec.locom.-automotor	P	26	75897	17.12.2009	6274	Padiu Gheorghe	acar	A	1	122962	09.12.2009
6194	Oprea Dumitru Iulian	mec.locom.-automotor	P	26	75900	17.12.2009	6275	Paia Dumitru	conductor vagon de dormit și cușetă	A	62	118678	09.12.2009
6195	Oprea Dumitru Iulian	mec.locom.-automotor	P	26	75903	17.12.2009	6276	Paia Dumitru	conductor vagon de dormit și cușetă	A	62	118679	09.12.2009
6196	Oprea Dumitru Iulian	mec.locom.-automotor	A	26	75909	17.12.2009	6277	Paia Dumitru	revizor cale	A	40	124019	03.12.2009
6197	Oprea Eugen	impiegat de mișcare	A	14	126864	28.12.2009	6278	Pal Vilhelm	șef tură mișcare	A	15	119243	10.12.2009
6198	Oprea Florian	mec.locom.-automotor	P	26	103756	22.09.2009	6279	Pal Vilhelm	șef tură mișcare	A	15	119244	10.12.2009
6199	Oprea Florian	mec.locom.-automotor	P	26	103814	22.09.2009	6280	Palade Petrică	șef tren	A	6	102914	29.05.2009
6200	Oprea Florian	mec.locom.-automotor	P	26	103904	22.09.2009	6281	Palade Petrică	șef tren	A	6	102937	29.05.2009
6201	Oprea Florian	mec.locom.-automotor	A	26	103968	22.09.2009	6282	Palade Petrică	șef tren	A	6	102959	29.05.2009
6202	Oprea Florian	mec.locom.-automotor	P	26	106061	22.09.2009	6283	Palade Petrică	șef tren	A	6	102981	03.09.2009
6203	Oprea Gheorghita	șef manevră	A	53	123671	02.12.2009	6284	Palaghiea Vasile	revizor cale	A	40	124004	03.12.2009
6204	Oprea Gheorghe	mec.locom.-automotor	P	26	103822	22.09.2009	6285	Paliu Săndel	impiegat de mișcare	A	14	122566	07.12.2009
6205	Oprea Gheorghe	mec.locom.-automotor	P	26	103905	22.09.2009	6286	Panaete D-tru Marian	impiegat de mișcare	A	14	122567	07.12.2009
6206	Oprea Gheorghe	mec.locom.-automotor	A	26	103959	22.09.2009	6287	Panaietache Petrișor	revizor ace	A	39	114355	09.12.2009
6207	Oprea Gheorghe	impiegat de mișcare	A	14	122134	04.12.2009	6288	Panaietache Petrișor	revizor ace	A	39	114359	09.12.2009
6208	Oprea Gheorghe	impiegat de mișcare	A	14	122450	07.12.2009	6289	Panaite Constantin	impiegat de mișcare	A	14	114391	09.12.2009
6209	Oprea Gheorghe	acar	A	1	122846	09.12.2009	6290	Panaite Constantin	impiegat de mișcare	A	14	114415	09.12.2009
6210	Oprea Gheorghe	montator i scb	A	32	124311	04.12.2009	6291	Panaite Constantin	impiegat de mișcare	A	14	114458	09.12.2009
6211	Oprea Ion	mec.locom.-automotor	P	26	107297	19.10.2009	6292	Panaite Constantin	impiegat de mișcare	A	14	114507	09.12.2009
6212	Oprea Ionel	șef tren	A	6	127029	09.12.2009	6293	Panaite Dumitru	manevrant vagoane	A	24	123482	02.12.2009
6213	Oprea Ionel	șef tren	A	6	127060	09.12.2009	6294	Panaite Emanuel Bogdan	conductor vagon de dormit și cușetă	A	62	118858	09.12.2009
6214	Oprea Ionel	șef tren	A	6	127091	09.12.2009	6295	Panaite Emanuel Bogdan	conductor vagon de dormit și cușetă	A	62	118859	09.12.2009
6215	Oprea Ionel	șef tren	A	6	127122	09.12.2009	6296	Panaite Emil	acar	A	1	114544	09.12.2009
6216	Oprea Iulian - Vali	manevrant vagoane	A	24	123481	02.12.2009	6297	Panaite Emil	acar	A	1	114559	09.12.2009
6217	Oprea Marian	șef manevră	A	53	123672	02.12.2009	6298	Panaite Florea	șef manevră	A	53	123674	02.12.2009
6218	Oprea Marian	mec.locom.-automotor	P	26	125266	17.12.2009	6299	Panaite Florin	șef tren	A	6	127031	09.12.2009
6219	Oprea Marian	mec.locom.-automotor	P	26	125276	17.12.2009	6300	Panaite Florin	șef tren	A	6	127062	09.12.2009
6220	Oprea Marian	șef tren	A	6	127030	09.12.2009	6301	Panaite Florin	șef tren	A	6	127093	09.12.2009
6221	Oprea Marian	șef tren	A	6	127061	09.12.2009	6302	Panaite Florin	șef tren	A	6	127124	09.12.2009
6222	Oprea Marian	șef tren	A	6	127092	09.12.2009	6303	Panaite Ioana	conductor vagon de dormit și cușetă	A	62	118680	09.12.2009
6223	Oprea Marian	șef tren	A	6	127123	09.12.2009	6304	Panaite Ioana	conductor vagon de dormit și cușetă	A	62	118681	09.12.2009
6224	Oprea Mugurel - Dragoș	mec.locom.-automotor	P	26	125345	17.12.2009	6305	Panaite Luminița-Pachița	conductor tren	A	5	114805	09.12.2009
6225	Oprea Mugurel - Dragoș	mec.locom.-automotor	A	26	125346	17.12.2009	6306	Panaite Luminița-Pachița	conductor tren	A	5	114866	09.12.2009
6226	Oprea Nicolae	impiegat de mișcare	A	14	124405	07.12.2009	6307	Panaite Luminița-Pachița	conductor tren	A	5	114927	09.12.2009
6227	Oprea Sandu	acar	A	1	118951	10.12.2009	6308	Panaite Luminița-Pachița	conductor tren	A	5	114985	09.12.2009
6228	Oprea Sandu	acar	A	1	122961	09.12.2009	6309	Panaite Marin	revizor tehnic vagoane	A	43	124950	09.12.2009
6229	Oprea Ștefan	impiegat de mișcare	A	14	122677	08.12.2009	6310	Panaite Nicolae	șef tren	A	6	125205	11.12.2009
6230	Oprea Ștefan	impiegat de mișcare	A	14	122774	08.12.2009	6311	Panaite Nicușor	impiegat de mișcare	A	14	114383	09.12.2009
6231	Oprea Ștefan	impiegat de mișcare	A	14	124633	07.12.2009	6312	Panaite Nicușor	impiegat de mișcare	A	14	114459	09.12.2009
6232	Oprea Vasile	acar	A	1	114304	09.12.2009	6313	Panaite Nicușor	impiegat de mișcare	A	14	114498	09.12.2009
6233	Oprea Vasile	acar	A	1	114316	09.12.2009	6314	Panaite Segiu Dorin	conductor vagon de dormit și cușetă	A	62	118860	09.12.2009
6234	Oprea Vasile	șef manevră	A	53	123673	02.12.2009	6315	Panaite Segiu Dorin	conductor vagon de dormit și cușetă	A	62	118861	09.12.2009
6235	Oprîș Florentina	revizor ace	A	39	124191	04.12.2009	6316	Panaite Marian-Cătălin	montator i scb	A	32	101107	09.12.2009
6236	Oprîș Florentina	revizor ace	A	39	124786	08.12.2009	6317	Pană Constantin	mec.locom.-automotor	P	26	95307	09.10.2009
6237	Oprîș Gheorghe Marcel	impiegat de mișcare	A	14	126513	11.12.2009	6318	Pană Constantin	mec.locom.-automotor	P	26	95380	12.10.2009
6238	Oprîș Ileana	acar	A	1	122066	04.12.2009	6319	Pană Constantin	mec.locom.-automotor	A	26	95402	23.04.2009
6239	Oprîș Ileana	acar	A	1	122862	09.12.2009	6320	Pană Daniel	impiegat de mișcare	A	14	124573	07.12.2009
6240	Oprîș Iuliana	păzitor barieră	A	36	118909	10.12.2009	6321	Pană Daniel	impiegat de mișcare	A	14	124574	07.12.2009
6241	Oprîș Ștefan	revizor cale	A	40	51054	23.04.2009	6322	Pană Margareta	magaziner comercial	A	19	123583	02.12.2009
6242	Oprîșan Mihai	acar	A	1	121983	15.12.2009	6323	Pană Marian	șef tren	A	6	120260	14.12.2009
6243	Oprîșanu Adrian	revizor cale	A	40	116700	11.12.2009	6324	Pană Mihail	impiegat de mișcare	A	14	122220	07.12.2009
6244	Oprîșanu Vasile C-tin	șef district linii	A	45	116646	11.12.2009	6325	Pană Mihail	impiegat de mișcare	A	14	122292	07.12.2009
6245	Oprîșoiu Cristian	revizor cale	A	40	116701	11.12.2009	6326	Pană Mihail	impiegat de mișcare	A	14	122419	07.12.2009
6246	Oprîșescu Mihaela	montator i scb	A	32	124328	04.12.2009	6327	Pană Sofica	acar	A	1	122864	09.12.2009
6247	Oraniță Dorin	montator i scb	A	32	101116	14.12.2009	6328	Panciu Ionel	revizor ace	A	39	124256	04.12.2009
6248	Orăș Ioan	acar	A	1	104121	23.02.2009	6329	Panciu Ionel	revizor ace	A	39	124812	08.12.2009
6249	Orga Mircea	acar	A	1	126192	10.12.2009	6330	Panciu Maria	revizor ace	A	39	124257	04.12.2009
6250	Orga Mircea	acar	A	1	126220	10.12.2009	6331	Pancu Nicolae	manevrant vagoane	A	24	123483	02.12.2009
6251	Omaru Camelia	impiegat de mișcare	A	14	124571	07.12.2009	6332	Panda Cristian Ghe.	șef echipă întrețin.cale	A	52	116531	11.12.2009
6252	Omaru Camelia	impiegat de mișcare	A	14	124572	07.12.2009	6333	Pandele Gheorghe	mec.locom.-automotor	A	26	103157	22.09.2009
6253	Oroianu Ion	acar	A	1	122863	09.12.2009	6334	Pandele Gheorghe	mec.locom.-automotor	A	26	103158	22.09.2009
6254	Oros Alexandru Dan	revizor cale	A	40	51055	23.04.2009							
6255	Oros Dănuț Vasile	revizor cale	A	40	51260	19.11.2009							
6256	Oros Ioan	revizor cale	A	40	51227	19.11.2009							
6257	Oroszi Imre	montator i scb	A	32	51085	26.06.2009							
6258	Oslobanu Vasile Sorin	șef stație	A	54	102729	23.02.2009							

ASFR - AFER

Autorizații pentru personalul cu responsabilități în siguranța circulației emise conform OMTCT 2262/2005 în perioada 01.01.2010 – 28.02.2010

Nr. crt.	Nume și prenume	Funcție	Autorizație/ Permis*			Data eliberării**
			Tip	Serie	Nr.	
6335	Pandele Gheorghe	meclocom.-automotor	A	26	103162	22.09.2009
6336	Pandele Gheorghe	meclocom.-automotor	A	26	103228	22.09.2009
6337	Pandele Gheorghe	meclocom.-automotor	A	26	103229	22.09.2009
6338	Pandele Gheorghe	meclocom.-automotor	A	26	103270	22.09.2009
6339	Pandelea Gabriel	revizor cale	A	40	124005	03.12.2009
6340	Pandrea Lenuța	impiegat de mișcare	A	14	122678	08.12.2009
6341	Pantea Ioan Daniel	impiegat de mișcare	A	14	126546	11.12.2009
6342	Pantea Ioan Daniel	impiegat de mișcare	A	14	126718	11.12.2009
6351	Panțiru Vasile	conductor vagon de dormit și cușetă	A	62	118682	09.12.2009
6352	Panțiru Vasile	conductor vagon de dormit și cușetă	A	62	118683	09.12.2009
6353	Panțuroiu Ion-Laurențiu	acar	A	1	122865	09.12.2009
6354	Panțuroiu Ion-Laurențiu	acar	A	1	122963	09.12.2009
6355	Pap Cristian	macaragiu tren intervenție	A	17	124908	08.12.2009
6356	Papa Stela	acar	A	1	122866	09.12.2009
6357	Papa Stela	acar	A	1	125116	09.12.2009
6358	Papaleț Eusebiu	meclocom.-automotor	P	26	95319	09.10.2009
6359	Papp Laszlo	acar	A	1	121976	15.12.2009
6360	Papuc Ioana	magaziner comercial	A	19	123584	02.12.2009
6361	Paraschiv Anghel	șef tren	A	6	114595	09.12.2009
6362	Paraschiv Anghel	șef tren	A	6	114636	09.12.2009
6363	Paraschiv Anghel	șef tren	A	6	114677	09.12.2009
6364	Paraschiv Carmen Daniela	magaziner comercial	A	19	123585	02.12.2009
6365	Paraschiv Elena	acar	A	1	122867	09.12.2009
6366	Paraschiv Ionel	manevrant vagoane	A	24	114759	09.12.2009
6367	Paraschiv Ionel	șef tren	A	6	123870	03.12.2009
6368	Paraschiv Ionel	șef tren	A	6	123871	03.12.2009
6369	Paraschiv Ionel	șef tren	A	6	123933	03.12.2009
6370	Paraschiv Lucian	conductor vagon de dormit și cușetă	A	62	118684	09.12.2009
6371	Paraschiv Lucian	conductor vagon de dormit și cușetă	A	62	118685	09.12.2009
6372	Paraschiv Mihai	șef echipă întreț.cale	A	52	127356	15.12.2009
6373	Paraschiv Nicoleta	magaziner comercial	A	19	123586	02.12.2009
6374	Paraschiv Teodora	acar	A	1	122974	09.12.2009
6375	Paraschivoiu Cristian	impiegat de mișcare	A	14	122142	04.12.2009
6376	Paraschivoiu Cristian	impiegat de mișcare	A	14	122221	07.12.2009
6377	Paraschivoiu Cristian	impiegat de mișcare	A	14	122420	07.12.2009
6378	Paravana Steliana	acar	A	1	114751	09.12.2009
6381	Parepa Constantin	meclocom.-automotor	A	26	95752	02.12.2009
6382	Parș Nicu	șef tren	A	6	125206	11.12.2009
6384	Parnia Ion	impiegat de mișcare	A	14	122679	08.12.2009
6385	Parnia Ion	impiegat de mișcare	A	14	122739	08.12.2009
6386	Parnia Ion	impiegat de mișcare	A	14	124634	07.12.2009
6387	Parnia Rodica	impiegat de mișcare	A	14	122680	08.12.2009
6388	Parnia Rodica	impiegat de mișcare	A	14	122738	08.12.2009
6389	Parnia Rodica	impiegat de mișcare	A	14	124666	07.12.2009
6390	Parnia Rodica	impiegat de mișcare	A	14	124686	07.12.2009
6391	Parnia Rodica	impiegat de mișcare	A	14	124706	07.12.2009
6392	Parpală Alexandru	meclocom.-automotor	A	26	95757	02.12.2009
6403	Pascal Mariana	acar	A	1	99734	29.09.2009
6404	Pascal Mariana	acar	A	1	99747	29.09.2009
6405	Pascu Ionel	acar	A	1	115254	19.11.2009
6406	Pașca Traian	revizor cale	A	40	51250	19.11.2009
6407	Pașcalău Călin Ovidiu	meclocom.-automotor	P	26	79478	11.12.2009
6408	Pașcalău Călin Ovidiu	meclocom.-automotor	P	26	79479	11.12.2009
6409	Pașcalău Călin Ovidiu	meclocom.-automotor	A	26	79480	11.12.2009
6410	Pașcalău Călin Ovidiu	meclocom.-automotor	P	26	79481	11.12.2009
6411	Pașcalău Călin Ovidiu	meclocom.-automotor	P	26	79482	11.12.2009
6412	Pașcalău Nicolae	picher	A	37	51021	23.04.2009
6413	Pașcalău Nicolae	revizor cale	A	40	51212	19.11.2009
6414	Patachi Cristinel Ionel	revizor cale	A	40	116702	11.12.2009
6415	Pataki Deneș	șef echipă întreț.cale	A	52	85966	23.04.2009
6416	Pater Cristian Sorin	șef echipă întreț.cale	A	52	51029	23.04.2009
6417	Pater Ioan	șef echipă întreț.cale	A	52	51030	23.04.2009
6418	Patnoschi Liviu	montator i scb	A	32	101099	08.12.2009
6419	Paul Marin Traian	acar	A	1	121977	15.12.2009
6420	Pavăl Ioan	revizor cale	A	40	51213	19.11.2009
6421	Pavel Corneliu Nicolae	impiegat de mișcare	A	14	126743	11.12.2009
6422	Pavel Dumitru	mecanic ajutor	A	27	103535	22.09.2009
6423	Pavel Dumitru	meclocom.-automotor	P	26	103542	22.09.2009
6424	Pavel Dumitru	meclocom.-automotor	P	26	103757	22.09.2009
6425	Pavel Dumitru	meclocom.-automotor	P	26	103821	22.09.2009
6426	Pavel Dumitru	meclocom.-automotor	P	26	103906	22.09.2009
6427	Pavel Dumitru	meclocom.-automotor	A	26	103967	22.09.2009
6428	Pavel Dumitru	meclocom.-automotor	P	26	106062	22.09.2009
6429	Pavel Elena	revizor ace	A	39	124192	04.12.2009
6430	Pavel Elena	revizor ace	A	39	124882	08.12.2009
6431	Pavel Mihai	conductor tren	A	5	114806	09.12.2009
6432	Pavel Mihai	conductor tren	A	5	114867	09.12.2009
6433	Pavel Mihai	conductor tren	A	5	114928	09.12.2009
6434	Pavel Mihai	conductor tren	A	5	114986	09.12.2009
6435	Pavel Mihai	șef tren	A	6	120261	14.12.2009
6436	Pavel Tatiana	revizor ace	A	39	124193	04.12.2009
6437	Pavel Tatiana	revizor ace	A	39	124810	08.12.2009
6438	Pavel Virgiliu	acar	A	1	122067	04.12.2009
6439	Pavel Virgiliu	acar	A	1	122868	09.12.2009
6440	Păcurar Alex. Doru	impiegat de mișcare	A	14	126875	28.12.2009
6441	Păcurar Alex. Doru	impiegat de mișcare	A	14	126886	28.12.2009
6442	Păcurar Dorel Costel	revizor cale	A	40	51056	23.04.2009
6443	Păcurar Vasile	mecanic ajutor	A	27	119122	10.12.2009
6444	Pădurariu Alexa Eugen	impiegat de mișcare	A	14	126528	11.12.2009
6445	Pădurariu Alexa Eugen	impiegat de mișcare	A	14	126689	11.12.2009
6446	Păduraru Cătălin	conductor tren	A	5	102822	29.05.2009
6447	Păduraru Cătălin	conductor tren	A	5	102841	29.05.2009
6448	Păduraru Cătălin	conductor tren	A	5	102868	03.09.2009
6449	Păduraru Moga Cosmin	impiegat de mișcare	A	14	122681	08.12.2009
6450	Pădureanu Constantin	șef tren	A	6	120164	14.12.2009
6451	Pădureț Lucian	meclocom.-automotor	A	26	119207	10.12.2009
6452	Pălăduță Dan-Petronel	conductor tren	A	5	114807	09.12.2009
6453	Pălăduță Dan-Petronel	conductor tren	A	5	114868	09.12.2009
6454	Pălăduță Dan-Petronel	conductor tren	A	5	114929	09.12.2009
6455	Pălăduță Dan-Petronel	conductor tren	A	5	114987	09.12.2009
6456	Pălcuț Viorel Augustin	acar	A	1	121987	15.12.2009
6457	Pămînt Iulia	acar	A	1	114752	09.12.2009
6458	Pămînt Mihaela	conductor tren	A	5	114808	09.12.2009
6459	Pămînt Mihaela	conductor tren	A	5	114869	09.12.2009
6460	Pămînt Mihaela	conductor tren	A	5	114930	09.12.2009
6461	Pămînt Mihaela	conductor tren	A	5	114988	09.12.2009
6462	Păntece Marcel	meclocom.-automotor	A	26	103193	22.09.2009
6463	Păntece Marcel	meclocom.-automotor	A	26	103323	22.09.2009
6464	Păntece Marcel	meclocom.-automotor	A	26	103392	22.09.2009
6465	Păntece Marcel	meclocom.-automotor	A	26	103455	22.09.2009
6466	Păntece Marcel	meclocom.-automotor	A	26	103509	22.09.2009
6467	Păntece Marcel	meclocom.-automotor	P	26	103647	22.09.2009
6468	Păntece Marcel	meclocom.-automotor	P	26	103648	22.09.2009
6469	Păntece Marcel	meclocom.-automotor	P	26	103649	22.09.2009
6470	Păpăilău Nicolae	meclocom.-automotor	P	26	91390	24.09.2009
6471	Păpăilău Nicolae	meclocom.-automotor	P	26	91399	24.09.2009
6472	Părciog Gheorghe	păzitor barieră	A	36	113565	14.12.2009
6473	Părciog Gheorghe	păzitor barieră	A	36	113569	14.12.2009
6474	Părciog Gheorghe	păzitor barieră	A	36	115231	19.11.2009
6475	Părciog Gheorghe	păzitor barieră	A	36	115231	19.11.2009
6476	Părciog Gheorghe	păzitor barieră	A	36	115231	19.11.2009
6477	Părciog Gheorghe	păzitor barieră	A	36	115231	19.11.2009
6478	Părciog Gheorghe	păzitor barieră	A	36	115231	19.11.2009
6479	Părciog Gheorghe	păzitor barieră	A	36	115231	19.11.2009
6480	Părciog Gheorghe	păzitor barieră	A	36	115231	19.11.2009
6481	Părciog Gheorghe	păzitor barieră	A	36	115231	19.11.2009
6482	Părciog Gheorghe	păzitor barieră	A	36	115231	19.11.2009
6483	Părciog Gheorghe	păzitor barieră	A	36	115231	19.11.2009
6484	Părciog Gheorghe	păzitor barieră	A	36	115231	19.11.2009
6485	Părciog Gheorghe	păzitor barieră	A	36	115231	19.11.2009
6486	Părciog Gheorghe	păzitor barieră	A	36	115231	19.11.2009
6487	Părciog Gheorghe	păzitor barieră	A	36	115231	19.11.2009
6488	Părciog Gheorghe	păzitor barieră	A	36	115231	19.11.2009
6489	Părciog Gheorghe	păzitor barieră	A	36	115231	19.11.2009
6490	Părciog Gheorghe	păzitor barieră	A	36	115231	19.11.2009
6491	Părciog Gheorghe	păzitor barieră	A	36	115231	19.11.2009
6492	Părciog Gheorghe	păzitor barieră	A	36	115231	19.11.2009
6493	Părciog Gheorghe	păzitor barieră	A	36	115231	19.11.2009
6494	Părciog Gheorghe	păzitor barieră	A	36	115231	19.11.2009
6495	Părciog Gheorghe	păzitor barieră	A	36	115231	19.11.2009
6496	Părciog Gheorghe	păzitor barieră	A	36	115231	19.11.2009
6497	Părciog Gheorghe	păzitor barieră	A	36	115231	19.11.2009
6498	Părciog Gheorghe	păzitor barieră	A	36	115231	19.11.2009
6499	Părciog Gheorghe	păzitor barieră	A	36	115231	19.11.2009
6500	Părciog Gheorghe	păzitor barieră	A	36	115231	19.11.2009

ASFR - AFER

Autorizații pentru personalul cu responsabilități în siguranța circulației emise conform OMTCT 2262/2005 în perioada 01.01.2010 – 28.02.2010

Nr. crt.	Nume și prenume	Funcție	Autorizație/ Permis*		Data eliberării**	Nr. crt.	Nume și prenume	Funcție	Autorizație/ Permis*		Data eliberării**		
			Tip	Serie/ Nr.					Tip	Serie/ Nr.			
6493	Păun Steluța	impiegat de mișcare	A	14	122222	07.12.2009	6568	Petcu Ștefan	mec.locom.-automotor	P	26	103661	22.09.2009
6494	Păun Steluța	impiegat de mișcare	A	14	122421	07.12.2009	6569	Petcu Ștefan	șef tren	A	6	120263	14.12.2009
6495	Păuna Paraschiva	revizor ace	A	39	124195	04.12.2009	6570	Petcu Vasile	acar	A	1	122872	09.12.2009
6496	Păuna Paraschiva	revizor ace	A	39	124808	08.12.2009	6571	Petculescu Camelia	revizor ace	A	39	124276	04.12.2009
6497	Păuna Paraschiva	revizor ace	A	39	124883	08.12.2009	6572	Petcuță Mitică	manevrant vagoane	A	24	123488	02.12.2009
6498	Păunică Marius Irinel	conductor vagon de dormit și cușetă	A	62	118688	09.12.2009	6573	Petcuță Sandu	șef tren	A	6	125207	11.12.2009
6499	Păunică Marius Irinel	conductor vagon de dormit și cușetă	A	62	118689	09.12.2009	6574	Peter Andrei	mec.locom.-automotor	A	26	119215	10.12.2009
6500	Păunoiu Sanda Cristina	impiegat de mișcare	A	14	122223	07.12.2009	6575	Peter Gergely	păzitor barieră	A	36	126811	11.12.2009
6501	Păunoiu Sanda Cristina	impiegat de mișcare	A	14	122422	07.12.2009	6576	Peter Gergely	păzitor barieră	A	36	126842	11.12.2009
6502	Păunoiu Sanda Cristina	impiegat de mișcare	A	14	122462	07.12.2009	6577	Peter Petru	revizor cale	A	40	99150	08.10.2009
6503	Păunoiu Sanda Cristina	impiegat de mișcare	A	14	122476	07.12.2009	6578	Petericean Mihai	șef tren	A	6	75876	17.12.2009
6504	Pech Severin Marius	șef district linii	A	45	85979	23.04.2009	6579	Pethó Ioan	șef echipă întreț.cale	A	52	116532	11.12.2009
6505	Pela Dorin	șef district linii	A	45	116647	11.12.2009	6580	Petmezzi Eduard	magaziner comercial	A	19	123574	02.12.2009
6506	Pelin Nicolae	acar	A	1	122870	09.12.2009	6581	Petrace Gheorghe	impiegat de mișcare	A	14	124407	07.12.2009
6507	Pena Marinuși	mec.locom.-automotor	P	26	116140	04.12.2009	6582	Petrache Aurelian	impiegat de mișcare	A	14	122224	07.12.2009
6508	Pena Marinuși	mec.locom.-automotor	P	26	116141	04.12.2009	6583	Petrache Aurelian	impiegat de mișcare	A	14	122423	07.12.2009
6509	Pena Marinuși	mec.locom.-automotor	P	26	116142	04.12.2009	6584	Petrache Aurelian	impiegat de mișcare	A	14	122451	07.12.2009
6510	Peneș Constantin	mec.locom.-automotor	A	26	103195	22.09.2009	6585	Petrache Daniela	revizor ace	A	39	124197	04.12.2009
6511	Peneș Constantin	mec.locom.-automotor	A	26	103325	22.09.2009	6586	Petrache Daniela	revizor ace	A	39	124806	08.12.2009
6512	Peneș Constantin	mec.locom.-automotor	P	26	103351	22.09.2009	6587	Petrache Ștefania	magaziner comercial	A	19	123588	02.12.2009
6513	Peneș Constantin	mec.locom.-automotor	A	26	103394	22.09.2009	6588	Petrachi Vasile	mec.locom.-automotor	P	26	95321	09.10.2009
6514	Peneș Constantin	mec.locom.-automotor	A	26	103457	22.09.2009	6589	Petrachi Vasile	mec.locom.-automotor	P	26	95381	12.10.2009
6515	Peneș Constantin	mec.locom.-automotor	A	26	103511	22.09.2009	6590	Petran Ioan	șef district linii	A	45	116648	11.12.2009
6516	Peneș Constantin	mec.locom.-automotor	P	26	103653	22.09.2009	6591	Petran Mihai Alin	șef echipă întreț.cale	A	52	116533	11.12.2009
6517	Peneș Constantin	mec.locom.-automotor	P	26	103654	22.09.2009	6592	Petru Ioan	șef district linii	A	45	116557	11.12.2009
6518	Peneș Constantin	mec.locom.-automotor	P	26	103655	22.09.2009	6593	Petrasca Marius Cosmin	revizor cale	A	40	116747	11.12.2009
6519	Peneș Mioara Nadia	magaziner comercial	A	19	123575	02.12.2009	6594	Petrașuc Vasile	impiegat de mișcare	A	14	124455	07.12.2009
6520	Pentilescu Mihaela	impiegat de mișcare	A	14	104046	29.05.2009	6595	Petre Alina	conductor tren	A	5	125166	11.12.2009
6521	Pentilescu Mihaela	impiegat de mișcare	A	14	104066	29.05.2009	6596	Petre Cornel	montator i scb	A	32	124312	04.12.2009
6522	Penu Rodica	conductor tren	A	5	114809	09.12.2009	6597	Petre Costinel	conductor vagon de dormit și cușetă	A	62	118694	09.12.2009
6523	Penu Rodica	conductor tren	A	5	114870	09.12.2009	6598	Petre Costinel	conductor vagon de dormit și cușetă	A	62	118695	09.12.2009
6524	Penu Rodica	conductor tren	A	5	114931	09.12.2009	6599	Petre Elena	magaziner comercial	A	19	123589	02.12.2009
6525	Penu Rodica	conductor tren	A	5	114989	09.12.2009	6600	Petre Elena	impiegat de mișcare	A	14	124575	07.12.2009
6526	Perș Lidia	acar	A	1	99736	29.09.2009	6601	Petre Elena	impiegat de mișcare	A	14	124576	07.12.2009
6527	Perș Pavel	electromecanic scb	A	10	51126	26.06.2009	6602	Petre Elena	conductor tren	A	5	125167	11.12.2009
6528	Perian Ecaterina	revizor ace	A	39	124196	04.12.2009	6603	Petre Florin	conductor tren	A	5	125168	11.12.2009
6529	Perian Ecaterina	revizor ace	A	39	124807	08.12.2009	6604	Petre Gheorghe	mec.locom.-automotor	A	26	103198	22.09.2009
6530	Perojuc Petru	șef echipă întreținere lucrări artă	A	51	51197	15.04.2009	6605	Petre Gheorghe	mec.locom.-automotor	A	26	103328	22.09.2009
6531	Perpelea Gheorghe	mec.locom.-automotor	P	26	103758	22.09.2009	6606	Petre Gheorghe	mec.locom.-automotor	A	26	103397	22.09.2009
6532	Perpelea Gheorghe	mec.locom.-automotor	P	26	103820	22.09.2009	6607	Petre Gheorghe	mec.locom.-automotor	A	26	103460	22.09.2009
6533	Perpelea Gheorghe	mec.locom.-automotor	P	26	103907	22.09.2009	6608	Petre Gheorghe	mec.locom.-automotor	A	26	103514	22.09.2009
6534	Perpelea Gheorghe	mec.locom.-automotor	A	26	103966	22.09.2009	6609	Petre Gheorghe	mec.locom.-automotor	P	26	103662	22.09.2009
6535	Perța Alexandru	mec.locom.-automotor	A	26	119162	10.12.2009	6610	Petre Gheorghe	mec.locom.-automotor	P	26	103663	22.09.2009
6536	Perța Nicoale	șef district linii	A	45	116556	11.12.2009	6611	Petre Gheorghe	mec.locom.-automotor	P	26	103664	22.09.2009
6537	Peștean Florentina	păzitor barieră	A	36	118911	10.12.2009	6612	Petre Gheorghe	șef manevr	A	53	123676	02.12.2009
6538	Peștișan Vasile	manevrant vagoane	A	24	124987	10.12.2009	6613	Petre Ilie	impiegat de mișcare	A	14	122751	08.12.2009
6539	Petchescu Enache Nicolae	mec.locom.-automotor	P	26	99134	18.09.2009	6614	Petre Ion	mec.locom.-automotor	A	26	95758	02.12.2009
6540	Petcu Angela	conductor tren	A	5	120290	14.12.2009	6615	Petre Ion	mec.locom.-automotor	A	26	103199	22.09.2009
6541	Petcu Constantin	acar	A	1	122068	04.12.2009	6616	Petre Ion	mec.locom.-automotor	A	26	103329	22.09.2009
6542	Petcu Constantin	acar	A	1	122871	09.12.2009	6617	Petre Ion	mec.locom.-automotor	A	26	103398	22.09.2009
6543	Petcu Constantin	manevrant vagoane	A	24	123495	02.12.2009	6618	Petre Ion	mec.locom.-automotor	A	26	103461	22.09.2009
6544	Petcu Costel	conductor vagon de dormit și cușetă	A	62	118690	09.12.2009	6619	Petre Ion	mec.locom.-automotor	A	26	103515	22.09.2009
6545	Petcu Costel	conductor vagon de dormit și cușetă	A	62	118691	09.12.2009	6620	Petre Ion	mec.locom.-automotor	P	26	103665	22.09.2009
6546	Petcu Decebal Cristian	impiegat de mișcare	A	14	126746	11.12.2009	6621	Petre Ion	mec.locom.-automotor	P	26	103666	22.09.2009
6547	Petcu Marian Cristian	operator circ.mișcare (din regulatorul de trafic)	A	35	123996	03.12.2009	6622	Petre Ion	mec.locom.-automotor	P	26	103667	22.09.2009
6548	Petcu Nicolae	conductor vagon de dormit și cușetă	A	62	118692	09.12.2009	6623	Petre Ionuț Daniel	conductor tren	A	5	123799	02.12.2009
6549	Petcu Nicolae	conductor vagon de dormit și cușetă	A	62	118693	09.12.2009	6624	Petre Ionuț Daniel	șef tren	A	6	123934	03.12.2009
6550	Petcu Nicolae	manevrant vagoane	A	24	123487	02.12.2009	6625	Petre Maria	revizor ace	A	39	124255	04.12.2009
6551	Petcu Petruș	mec.locom.-automotor	A	26	103196	22.09.2009	6626	Petre Maria	revizor ace	A	39	124805	08.12.2009
6552	Petcu Petruș	mec.locom.-automotor	A	26	103326	22.09.2009	6627	Petre Marian	operator circ.mișcare (din regulatorul de trafic)	A	35	123964	03.12.2009
6553	Petcu Petruș	mec.locom.-automotor	P	26	103352	22.09.2009	6628	Petre Marian	operator circ.mișcare (din regulatorul de trafic)	A	35	123974	03.12.2009
6554	Petcu Petruș	mec.locom.-automotor	A	26	103395	22.09.2009	6629	Petre Marin	manevrant vagoane	A	24	120370	28.12.2009
6555	Petcu Petruș	mec.locom.-automotor	A	26	103458	22.09.2009	6630	Petre Mihaela	acar	A	1	115223	19.11.2009
6556	Petcu Petruș	mec.locom.-automotor	A	26	103512	22.09.2009	6631	Petre Rodica	acar	A	1	122873	09.12.2009
6557	Petcu Petruș	mec.locom.-automotor	P	26	103656	22.09.2009	6632	Petre Teodor	mec.locom.-automotor	A	26	95753	02.12.2009
6558	Petcu Petruș	mec.locom.-automotor	P	26	103657	22.09.2009	6633	Petre Valentin	șef tren	A	6	123872	03.12.2009
6559	Petcu Petruș	mec.locom.-automotor	P	26	103658	22.09.2009	6634	Petre Valentin	șef tren	A	6	123873	03.12.2009
6560	Petcu Ștefan	mec.locom.-automotor	P	26	95770	19.11.2009	6635	Petre Valentin	șef tren	A	6	123923	03.12.2009
6561	Petcu Ștefan	mec.locom.-automotor	A	26	103197	22.09.2009	6636	Petre Viorel	conductor tren	A	5	127211	09.12.2009
6562	Petcu Ștefan	mec.locom.-automotor	A	26	103327	22.09.2009	6637	Petre Viorel	conductor tren	A	5	127253	09.12.2009
6563	Petcu Ștefan	mec.locom.-automotor	A	26	103396	22.09.2009	6638	Petre Viorel	conductor tren	A	5	127295	09.12.2009
6564	Petcu Ștefan	mec.locom.-automotor	A	26	103459	22.09.2009	6639	Petrea Bogdan	conductor tren	A	5	114810	09.12.2009
6565	Petcu Ștefan	mec.locom.-automotor	A	26	103513	22.09.2009	6640	Petrea Bogdan	conductor tren	A	5	114871	09.12.2009
6566	Petcu Ștefan	mec.locom.-automotor	P	26	103659	22.09.2009	6641	Petrea Bogdan	conductor tren	A	5	114932	09.12.2009
6567	Petcu Ștefan	mec.locom.-automotor	P	26	103660	22.09.2009	6642	Petrea Gina	conductor tren	A	5	114795	09.12.2009
							6643	Petrea Gina	conductor tren	A	5	114856	09.12.2009
							6644	Petrea Gina	conductor tren	A	5	114917	09.12.2009
							6645	Petrea Ion	șef tren	A	6	75860	22.07.2009
							6646	Petrea Ion	șef tren	A	6	127009	09.12.2009

ASFR - AFER

Autorizații pentru personalul cu responsabilități în siguranța circulației emise conform OMTCT 2262/2005 în perioada 01.01.2010 – 28.02.2010

Nr. crt.	Nume și prenume	Funcție	Autorizație/ Permis*		Data eliberării**	Nr. crt.	Nume și prenume	Funcție	Autorizație/ Permis*		Data eliberării**		
			Tip	Serie/ Nr.					Tip	Serie/ Nr.			
6647	Petrea Ion	șef tren	A	6	127010	09.12.2009	6725	Pîrju Felician	șef tren	A	6	102961	29.05.2009
6648	Petrea Ion	șef tren	A	6	127011	09.12.2009	6726	Pîrju Felician	șef tren	A	6	102983	03.09.2009
6649	Petrea Marcel	mecl locom.-automotor	A	26	103858	22.09.2009	6727	Pîrîca Petrică	conductor tren	A	5	114796	09.12.2009
6650	Petrea Marcel	mecl locom.-automotor	A	26	106013	22.09.2009	6728	Pîrîca Petrică	conductor tren	A	5	114857	09.12.2009
6651	Petrea Marcel	mecl locom.-automotor	A	26	106027	22.09.2009	6729	Pîrîca Petrică	conductor tren	A	5	114918	09.12.2009
6652	Petrea Marcel	mecl locom.-automotor	P	26	106096	22.09.2009	6730	Pîrîca Petrică	conductor tren	A	5	114977	09.12.2009
6653	Petrea Marcel	mecl locom.-automotor	A	26	106112	22.09.2009	6731	Pîmău Neculaie	mecl locom.-automotor	A	26	95364	20.08.2009
6654	Petrea Remus	impiegat de mișcare	A	14	75745	07.10.2009	6732	Pîmău Neculaie	mecl locom.-automotor	P	26	95371	20.08.2009
6655	Petrescu Adrian Florin	impiegat de mișcare	A	14	99822	29.09.2009	6733	Pîrțan Ioan	revizor cale	A	40	116814	11.12.2009
6656	Petrescu Adrian Florin	impiegat de mișcare	A	14	99867	29.09.2009	6734	Pîrva Alexandru	conductor tren	A	5	125169	11.12.2009
6657	Petrescu Adrian Florin	impiegat de mișcare	A	14	99945	29.09.2009	6735	Pîrvan Petre Cristian	manevrant vagoane	A	24	123490	02.12.2009
6658	Petrescu Constantin	operator circ.mișcare (din regulatorul de trafic)	A	35	122019	04.12.2009	6736	Pîrvan Tudorel	șef tren	A	6	120212	14.12.2009
6659	Petrescu Ilie	impiegat de mișcare	A	14	122682	08.12.2009	6737	Pîrvan Tudorel	șef tren	A	6	120347	16.12.2009
6660	Petrescu Marian	impiegat de mișcare	A	14	122683	08.12.2009	6738	Pîrva C-tin Florian	șef tren	A	6	127032	09.12.2009
6661	Petrescu Marian	impiegat de mișcare	A	14	122776	08.12.2009	6739	Pîrva C-tin Florian	șef tren	A	6	127063	09.12.2009
6662	Petrescu Marian	impiegat de mișcare	A	14	124714	07.12.2009	6740	Pîrva C-tin Florian	șef tren	A	6	127094	09.12.2009
6663	Petrescu Marian	impiegat de mișcare	A	14	124718	07.12.2009	6741	Pîrva C-tin Florian	șef tren	A	6	127125	09.12.2009
6664	Petrescu Teodor	revizor cale	A	40	120300	15.12.2009	6742	Pîrva Cristian	mecl locom.-automotor	P	26	103760	22.09.2009
6665	Petreșeniuc Liviu	impiegat de mișcare	A	14	104047	29.05.2009	6743	Pîrva Cristian	mecl locom.-automotor	P	26	103778	22.09.2009
6666	Petreșeniuc Liviu	impiegat de mișcare	A	14	104060	29.05.2009	6744	Pîrva Cristian	mecl locom.-automotor	P	26	103818	22.09.2009
6667	Petricăean Ghiță	șef echipă întreț.cale	A	52	85967	23.04.2009	6745	Pîrva Cristian	mecl locom.-automotor	P	26	103909	22.09.2009
6668	Petriță Mihai Dumitru	mecl locom.-automotor	P	26	91387	24.09.2009	6746	Pîrva Cristian	mecl locom.-automotor	A	26	103964	22.09.2009
6669	Petriș Mircea Augustin	revizor cale	A	40	51057	23.04.2009	6747	Pîrva Cristian	mecl locom.-automotor	P	26	106063	22.09.2009
6670	Petrișor Mihai	șef manevră	A	53	101015	07.10.2009	6748	Pîrva Cristian Nicolae	impiegat de mișcare	A	14	122225	07.12.2009
6671	Petrovan Florea	șef district linii	A	45	51181	15.04.2009	6749	Pîrva Cristian Nicolae	impiegat de mișcare	A	14	122264	07.12.2009
6672	Petrovici Ghiță Dinu	revizor cale	A	40	51214	19.11.2009	6750	Pîrva Cristian Nicolae	impiegat de mișcare	A	14	122293	07.12.2009
6673	Petrovski Carol	conductor vagon de dormit și cușetă	A	62	118696	09.12.2009	6751	Pîrva Cristian Nicolae	impiegat de mișcare	A	14	122424	07.12.2009
6674	Petrovski Carol	conductor vagon de dormit și cușetă	A	62	118697	09.12.2009	6752	Pîrva Cristian Nicolae	impiegat de mișcare	A	14	122455	07.12.2009
6675	Petruș Adrian	acar	A	1	122874	09.12.2009	6753	Pîrva Georgel	impiegat de mișcare	A	14	122684	08.12.2009
6676	Petruș Lilian	acar	A	1	122890	09.12.2009	6754	Pîrva Georgel	impiegat de mișcare	A	14	122752	08.12.2009
6677	Petruș Mariana	acar	A	1	122889	09.12.2009	6755	Pîrva Lică	acar	A	1	122069	04.12.2009
6678	Petruș Mariana	acar	A	1	125103	09.12.2009	6756	Pîrva Marius	revizor cale	A	40	116748	11.12.2009
6679	Petruț Irimie	acar	A	1	126189	10.12.2009	6757	Pîrva Marius	acar	A	1	118923	10.12.2009
6680	Petruț Sorin Constantin	revizor cale	A	40	116620	11.12.2009	6758	Pîrva Marius	acar	A	1	122992	09.12.2009
6681	Petruțescu Ioan	șef echipă întreț.cale	A	52	116534	11.12.2009	6759	Pîrva Voinea	manevrant vagoane	A	24	123491	02.12.2009
6682	Pejanca Sorin	revizor ace	A	39	124804	08.12.2009	6760	Pîrvolescu Valentin	revizor cale	A	40	116749	11.12.2009
6683	Pejanca Sorin	revizor ace	A	39	124943	09.12.2009	6761	Pîrvi Florea	picher	A	37	51178	15.04.2009
6684	Picotici Florin-Cristinel	electromecanic scb	A	10	124098	04.12.2009	6762	Pislea Constantin	șef tren	A	6	120165	14.12.2009
6685	Picui Iulian	mecl locom.-automotor	A	26	95363	20.08.2009	6763	Platon Valer	impiegat de mișcare	A	14	126436	11.12.2009
6686	Pieleanu Rodica	impiegat de mișcare	A	14	122569	07.12.2009	6764	Platon Valer	impiegat de mișcare	A	14	126607	11.12.2009
6687	Pintea Dezideriu	acar	A	1	121986	15.12.2009	6765	Platon Valer	impiegat de mișcare	A	14	126621	11.12.2009
6688	Pintea Eugen	șef district scb	A	46	51010	26.06.2009	6766	Pleșa Constantin	șef manevră	A	53	120375	28.12.2009
6689	Pintea Marcel	electromecanic scb	A	10	51127	26.06.2009	6767	Pleșa Constantin	șef manevră	A	53	120379	28.12.2009
6690	Pintilie Gheorghe	șef echipă întreț.cale	A	52	127357	15.12.2009	6768	Pleșa Marian	impiegat de mișcare	A	14	115285	19.11.2009
6691	Pintilie Stelian-Florin	mecl locom.-automotor	P	26	103759	22.09.2009	6769	Pleșa Dumitru	impiegat de mișcare	A	14	126414	10.12.2009
6692	Pintilie Stelian-Florin	mecl locom.-automotor	P	26	103819	22.09.2009	6770	Pleșuvu Virgil	acar	A	1	122107	04.12.2009
6693	Pintilie Stelian-Florin	mecl locom.-automotor	P	26	103908	22.09.2009	6771	Ploscaru Daniel	șef echipă întreț.cale	A	52	116525	11.12.2009
6694	Pintilie Stelian-Florin	mecl locom.-automotor	A	26	103965	22.09.2009	6772	Ploscaru Sorin Puiu	impiegat de mișcare	A	14	126415	10.12.2009
6695	Pința Dumitru	șef echipă întreț.cale	A	52	116524	11.12.2009	6773	Ploscaru Sorin Puiu	impiegat de mișcare	A	14	126587	10.12.2009
6696	Pipa Marius Daniel	impiegat de mișcare	A	14	99823	29.09.2009	6774	Pocovnicu Constantin	montator i scb	A	32	124314	04.12.2009
6697	Pipa Marius Daniel	impiegat de mișcare	A	14	99846	29.09.2009	6775	Podăreanu Gheorghe	operator circ.mișcare (din regulatorul de trafic)	A	35	123975	03.12.2009
6698	Pipoș Gheorghe	mecl locom.-automotor	P	26	118997	17.12.2009	6776	Podosu Elena Liliana	conductor tren	A	5	127187	09.12.2009
6699	Pipoș Gheorghe	mecl locom.-automotor	P	26	125270	17.12.2009	6777	Podosu Ionel	șef manevră	A	53	127148	09.12.2009
6700	Pipoș Gheorghe	mecl locom.-automotor	P	26	125280	17.12.2009	6778	Podosu Ionel	șef manevră	A	53	127153	09.12.2009
6701	Pipoș Gheorghe	mecl locom.-automotor	A	26	125304	17.12.2009	6779	Pogar Mioara	impiegat de mișcare	A	14	114169	09.12.2009
6702	Pipoș Gheorghe	mecl locom.-automotor	A	26	125311	17.12.2009	6780	Pogar Mioara	impiegat de mișcare	A	14	114217	09.12.2009
6703	Pipoș Gheorghe	mecl locom.-automotor	A	26	125329	17.12.2009	6781	Pogar Mioara	impiegat de mișcare	A	14	114224	09.12.2009
6704	Pipoș Gheorghe	mecl locom.-automotor	A	26	125338	17.12.2009	6782	Pogar Mioara	impiegat de mișcare	A	14	114239	09.12.2009
6705	Pironcu Aurica	montator i scb	A	32	124313	04.12.2009	6783	Pogar Mioara	impiegat de mișcare	A	14	114250	09.12.2009
6706	Pisică Adrian Mirel	impiegat de mișcare	A	14	122350	07.12.2009	6784	Pogyna Dorel	revizor cale	A	40	51258	19.11.2009
6707	Pisică Nicolae	manevrant vagoane	A	24	123489	02.12.2009	6785	Poias Petru Marcel	montator i scb	A	32	51097	26.06.2009
6708	Pistrițu Constantin Virgil	meccanic mașini grele de cale	A	28	116577	11.12.2009	6786	Pojar Călin Adrian	șef district linii	A	45	85980	23.04.2009
6709	Piuaru Valentin	conductor vagon de dormit și cușetă	A	62	118698	09.12.2009	6787	Pojar Radu	revizor cale	A	40	51259	19.11.2009
6710	Piuaru Valentin	conductor vagon de dormit și cușetă	A	62	118699	09.12.2009	6788	Poleacu Dorian Dragoș	impiegat de mișcare	A	14	124577	07.12.2009
6711	Pintea Maria	impiegat de mișcare	A	14	126865	28.12.2009	6789	Poleacu Dorian Dragoș	impiegat de mișcare	A	14	124578	07.12.2009
6712	Pintea Ovidiu	șef tren	A	6	102915	29.05.2009	6790	Polizache Aureliu	conductor vagon de dormit și cușetă	A	62	118862	09.12.2009
6713	Pintea Ovidiu	șef tren	A	6	102938	29.05.2009	6791	Polizache Aureliu	conductor vagon de dormit și cușetă	A	62	118863	09.12.2009
6714	Pintea Ovidiu	șef tren	A	6	102960	29.05.2009	6792	Pongrat Daniel Neluțu	impiegat de mișcare	A	14	126034	10.12.2009
6715	Pintea Ovidiu	șef tren	A	6	102982	03.09.2009	6793	Pongrat Daniel Neluțu	impiegat de mișcare	A	14	126101	10.12.2009
6716	Pinzaru Dan Florin	impiegat de mișcare	A	14	102699	23.02.2009	6794	Pongrat Daniel Neluțu	impiegat de mișcare	A	14	126110	10.12.2009
6717	Pinzaru Dan Florin	impiegat de mișcare	A	14	102703	23.02.2009	6795	Pongrat Daniel Neluțu	impiegat de mișcare	A	14	126116	10.12.2009
6718	Pinzaru Dan Florin	impiegat de mișcare	A	14	102708	23.02.2009	6796	Pontos Ionel Dănuț	impiegat de mișcare	A	14	121958	15.12.2009
6719	Pinzaru Dan Florin	impiegat de mișcare	A	14	102713	23.02.2009	6797	Pop Călin	montator i scb	A	32	51099	26.06.2009
6720	Pîrîianu Ion	mecl locom.-automotor	A	26	95759	02.12.2009	6798	Pop C-tin - Lucian	mecl locom.-automotor	A	26	91377	24.09.2009
6721	Pîrîianu Vasile Cristian	mecl locom.-automotor	A	26	125305	17.12.2009	6799	Pop Daniel Ilie	șef echipă întreț.cale	A	52	85938	23.04.2009
6722	Pîrjolea Dorel	acar	A	1	118952	10.12.2009	6800	Pop Dumitru	mecl locom.-automotor	A	26	91682	01.12.2009
6723	Pîrjolea Maria	păzitor barieră	A	36	118912	10.12.2009	6801	Pop Dumitru	impiegat de mișcare	A	14	126499	11.12.2009
6724	Pîrju Felician	șef tren	A	6	102939	29.05.2009	6802	Pop Dumitru	impiegat de mișcare	A	14	126667	11.12.2009
							6803	Pop Florin Romică	șef echipă întreț.cale	A	52	51031	23.04.2009
							6804	Pop Gavrilă	revizor cale și puncte periculoase	A	42	51167	15.04.2009

ASFR - AFER

Autorizații pentru personalul cu responsabilități în siguranța circulației emise conform OMTCT 2262/2005 în perioada 01.01.2010 – 28.02.2010

Nr. crt.	Nume și prenume	Funcție	Autorizație/ Permis*		Data eliberării**	Nr. crt.	Nume și prenume	Funcție	Autorizație/ Permis*		Data eliberării**		
			Tip	Serie/ Nr.					Tip	Serie/ Nr.			
6805	Pop Ghiță Ionel	impiegat de mișcare	A	14	126393	10.12.2009	6886	Popa Paul Dănuț	impiegat de mișcare	A	14	104064	29.05.2009
6806	Pop Ghiță Ionel	impiegat de mișcare	A	14	126561	10.12.2009	6887	Popa Petre	revizor cale	A	40	116751	11.12.2009
6807	Pop Gligor	șef district linii	A	45	116649	11.12.2009	6888	Popa Petrică	mec.locom.-automotor	P	26	103762	22.09.2009
6808	Pop Ioan Daniel	revizor cale	A	40	51058	23.04.2009	6889	Popa Petrică	mec.locom.-automotor	P	26	103831	22.09.2009
6809	Pop Iordan	mec.locom.-automotor	A	26	91378	24.09.2009	6890	Popa Petrică	mec.locom.-automotor	P	26	103912	22.09.2009
6810	Pop Marcel-Ioan	mec.locom.-automotor	P	26	91605	08.12.2009	6891	Popa Petrică	mec.locom.-automotor	A	26	103960	22.09.2009
6811	Pop Mihai	impiegat de mișcare	A	14	119186	10.12.2009	6892	Popa Petru	șef tren	A	6	102916	29.05.2009
6812	Pop Ovidiu Bogdan	șef district linii	A	45	79463	14.12.2009	6893	Popa Petru	șef tren	A	6	102940	29.05.2009
6813	Pop Pompei Nicolae	acar	A	1	126263	10.12.2009	6894	Popa Petru	șef tren	A	6	102962	29.05.2009
6814	Pop Pompei Nicolae	acar	A	1	126322	10.12.2009	6895	Popa Petru	șef tren	A	6	102984	03.09.2009
6815	Pop Simion Stelian	impiegat de mișcare	A	14	121903	27.11.2009	6896	Popa Șarban	mecanic mașini grele de cale	A	28	114002	08.12.2009
6816	Pop Stelian	picher	A	37	85949	23.04.2009	6897	Popa Viorel Daniel	șef tren	A	6	114606	09.12.2009
6817	Pop Traian	revizor ace	A	39	51083	26.06.2009	6898	Popa Viorel Daniel	șef tren	A	6	114647	09.12.2009
6818	Pop Valentin	impiegat de mișcare	A	14	126877	28.12.2009	6899	Popa Viorel Daniel	șef tren	A	6	114688	09.12.2009
6819	Pop Valentin	impiegat de mișcare	A	14	126887	28.12.2009	6900	Popa Viorel Daniel	șef tren	A	6	114729	09.12.2009
6820	Pop Vasile	revizor cale	A	40	116703	11.12.2009	6901	Popa Virgil	impiegat de mișcare	A	14	114180	09.12.2009
6821	Pop Vasile Alin	revizor cale	A	40	51059	23.04.2009	6902	Popa Virgil	impiegat de mișcare	A	14	114257	09.12.2009
6822	Pop Viorel	revizor cale	A	40	51228	19.11.2009	6903	Popa Virgil	impiegat de mișcare	A	14	114276	09.12.2009
6823	Popa Adrian	șef echipă întreț.cale	A	52	127360	15.12.2009	6904	Popescu Alexandra	acar	A	1	118924	10.12.2009
6824	Popa Adrian Ștefan	impiegat de mișcare	A	14	122149	04.12.2009	6905	Popescu Alexandra	acar	A	1	122993	09.12.2009
6825	Popa Adrian Ștefan	impiegat de mișcare	A	14	122226	07.12.2009	6906	Popescu Cristian	conducător vagon de dormit și cușetă	A	62	118702	09.12.2009
6826	Popa Adrian Ștefan	impiegat de mișcare	A	14	122426	07.12.2009	6907	Popescu Cristian	conducător vagon de dormit și cușetă	A	62	118703	09.12.2009
6827	Popa Alexandru	mec.locom.-automotor	P	26	103748	22.09.2009	6908	Popescu Cristian	impiegat de mișcare	A	14	121796	30.11.2009
6828	Popa Alexandru	mec.locom.-automotor	P	26	103817	22.09.2009	6909	Popescu Daniel	impiegat de mișcare	A	14	115286	19.11.2009
6829	Popa Alexandru	mec.locom.-automotor	P	26	103910	22.09.2009	6910	Popescu Dorin	șef district scb	A	46	51142	23.06.2009
6830	Popa Alexandru	mec.locom.-automotor	A	26	103963	22.09.2009	6911	Popescu Florin Mihai Marcel	șef tren	A	6	120213	14.12.2009
6831	Popa Cătălin Alexandru	acar	A	1	104122	23.02.2009	6912	Popescu Florin-Mihai-Marcel	șef tren	A	6	120348	16.12.2009
6832	Popa Claudiu Nicușor	impiegat de mișcare	A	14	114026	09.12.2009	6913	Popescu Georgeta	conducător vagon de dormit și cușetă	A	62	118704	09.12.2009
6833	Popa Claudiu Nicușor	impiegat de mișcare	A	14	114066	09.12.2009	6914	Popescu Georgeta	conducător vagon de dormit și cușetă	A	62	118705	09.12.2009
6834	Popa Claudiu Nicușor	impiegat de mișcare	A	14	114099	09.12.2009	6915	Popescu Gheorghe	impiegat de mișcare	A	14	99138	28.09.2009
6835	Popa Claudiu Nicușor	impiegat de mișcare	A	14	114126	09.12.2009	6916	Popescu Gheorghe	șef stație	A	54	114006	09.12.2009
6836	Popa Costel	mec.locom.-automotor	P	26	101077	04.12.2009	6917	Popescu Gheorghe	impiegat de mișcare	A	14	122572	07.12.2009
6837	Popa Costel	mec.locom.-automotor	P	26	101079	04.12.2009	6918	Popescu Gheorghe	mec.locom.-automotor	A	26	125294	17.12.2009
6838	Popa Costel	mec.locom.-automotor	P	26	101081	04.12.2009	6919	Popescu Ghe.Laurențiu	acar	A	1	114325	09.12.2009
6839	Popa Costel	mec.locom.-automotor	A	26	101083	04.12.2009	6920	Popescu Ghe.Laurențiu	acar	A	1	114333	09.12.2009
6840	Popa Costel	mec.locom.-automotor	A	26	101085	04.12.2009	6921	Popescu Gheorghita Daniel	șef tren	A	6	125209	11.12.2009
6841	Popa Cristian	mecanic ajutor	A	27	121912	04.12.2009	6922	Popescu Ioan	impiegat de mișcare	A	14	126514	11.12.2009
6842	Popa Cristian Ghe.	șef echipă întreț.cale	A	52	51032	23.04.2009	6923	Popescu Ion	mec.locom.-automotor	P	26	95348	09.10.2009
6843	Popa Cristinel	conducător tren	A	5	114812	09.12.2009	6924	Popescu Ion	conducător vagon de dormit și cușetă	A	62	118706	09.12.2009
6844	Popa Cristinel	conducător tren	A	5	114873	09.12.2009	6925	Popescu Ion	conducător vagon de dormit și cușetă	A	62	118707	09.12.2009
6845	Popa Cristinel	conducător tren	A	5	114934	09.12.2009	6926	Popescu Ion Cornel	impiegat de mișcare	A	14	124456	07.12.2009
6846	Popa Cristinel	conducător tren	A	5	114991	09.12.2009	6927	Popescu Laurențiu	impiegat de mișcare	A	14	122351	07.12.2009
6847	Popa Emil Gabriel	impiegat de mișcare	A	14	126035	10.12.2009	6928	Popescu Marcel	impiegat de mișcare	A	14	115295	19.11.2009
6848	Popa Emilian	conducător tren	A	5	91650	10.12.2009	6929	Popescu Marius Crișan	operator circ.mișcare (din regulatorul de trafic)	A	35	123997	03.12.2009
6849	Popa Fănică	conducător tren	A	5	125170	11.12.2009	6930	Popescu Marius Marius	operator circ.mișcare (din regulatorul de trafic)	A	35	123976	03.12.2009
6850	Popa Florian	mec.locom.-automotor	A	26	95365	20.08.2009	6931	Popescu Nicolae	șef tren	A	6	119171	10.12.2009
6851	Popa Florin	impiegat de mișcare	A	14	114021	09.12.2009	6932	Popescu Octavian	operator circ.mișcare (din regulatorul de trafic)	A	35	122020	04.12.2009
6852	Popa Florin	impiegat de mișcare	A	14	114061	09.12.2009	6933	Popescu Sorin	conducător vagon de dormit și cușetă	A	62	118708	09.12.2009
6853	Popa Florin	impiegat de mișcare	A	14	114094	09.12.2009	6934	Popescu Sorin	conducător vagon de dormit și cușetă	A	62	118709	09.12.2009
6854	Popa Florin	impiegat de mișcare	A	14	114121	09.12.2009	6935	Popescu Sorinel-Florinel	șef tren	A	6	120166	14.12.2009
6855	Popa Florin Marcel	revizor cale	A	40	116750	11.12.2009	6936	Popescu Steluța	impiegat de mișcare	A	14	124408	07.12.2009
6856	Popa Florina	revizor ace	A	39	124277	04.12.2009	6937	Popescu Titu Viorel	șef tren	A	6	102874	03.09.2009
6857	Popa Gheorghe	revizor ace	A	39	114336	09.12.2009	6938	Popescu Titu Viorel	șef tren	A	6	102879	03.09.2009
6858	Popa Gheorghe	revizor ace	A	39	114338	09.12.2009	6939	Popescu Titu Viorel	șef tren	A	6	102884	03.09.2009
6859	Popa Ioan	revizor ace	A	39	126754	11.12.2009	6940	Popescu Titu Viorel	șef tren	A	6	102889	03.09.2009
6860	Popa Ioan	revizor ace	A	39	126774	11.12.2009	6941	Popescu Titu Viorel	șef tren	A	6	102894	03.09.2009
6861	Popa Ionel	mec.locom.-automotor	A	26	103962	22.09.2009	6942	Popescu Vespasian Aurel	conducător vagon de dormit și cușetă	A	62	118710	09.12.2009
6862	Popa Ionel	mec.locom.-automotor	P	26	106053	22.09.2009	6943	Popescu Vespasian Aurel	conducător vagon de dormit și cușetă	A	62	118711	09.12.2009
6863	Popa Iulian Ionuț	conducător tren	A	5	125171	11.12.2009	6944	Popescu Victor	șef tren	A	6	125208	11.12.2009
6864	Popa Laurențiu Eduard	impiegat de mișcare	A	14	122570	07.12.2009	6945	Popescu Vasile	revizor ace	A	39	124198	04.12.2009
6865	Popa Mariana	impiegat de mișcare	A	14	124599	07.12.2009	6946	Popescu Vasile	revizor ace	A	39	124837	08.12.2009
6866	Popa Mariana	impiegat de mișcare	A	14	124600	07.12.2009	6947	Popovici Grigore	mec.locom.-automotor	A	26	124078	16.11.2009
6867	Popa Marin	impiegat de mișcare	A	14	126416	10.12.2009	6948	Popovici Teodor	montator scb	A	32	51100	26.06.2009
6868	Popa Marin	impiegat de mișcare	A	14	126588	10.12.2009	6949	Pora Peter	impiegat de mișcare	A	14	126015	10.12.2009
6869	Popa Marius	manevrant vagoane	A	24	123492	02.12.2009	6950	Pora Peter	impiegat de mișcare	A	14	126082	10.12.2009
6870	Popa Mihăiță C-tin	impiegat de mișcare	A	14	122571	07.12.2009	6951	Porcza Ileana	impiegat de mișcare	A	14	121966	15.12.2009
6871	Popa Natalia	păzitor barieră	A	36	118913	10.12.2009							
6872	Popa Nicolae	impiegat de mișcare	A	14	126036	10.12.2009							
6873	Popa Nicolae	impiegat de mișcare	A	14	126102	10.12.2009							
6874	Popa Nicolae	impiegat de mișcare	A	14	126111	10.12.2009							
6875	Popa Nicolae Gruia	impiegat de mișcare	A	14	124561	07.12.2009							
6876	Popa Nicolae Gruia	impiegat de mișcare	A	14	124562	07.12.2009							
6877	Popa Niculina	impiegat de mișcare	A	14	122685	08.12.2009							
6878	Popa Niculina	impiegat de mișcare	A	14	122777	08.12.2009							
6879	Popa Ovidiu-Valentin	mec.locom.-automotor	P	26	103749	22.09.2009							
6880	Popa Ovidiu-Valentin	mec.locom.-automotor	P	26	103816	22.09.2009							
6881	Popa Ovidiu-Valentin	mec.locom.-automotor	P	26	103895	22.09.2009							
6882	Popa Ovidiu-Valentin	mec.locom.-automotor	A	26	103961	22.09.2009							
6883	Popa Paraschiva	conducător vagon de dormit și cușetă	A	62	118700	09.12.2009							
6884	Popa Paraschiva	conducător vagon de dormit și cușetă	A	62	118701	09.12.2009							
6885	Popa Paul Dănuț	impiegat de mișcare	A	14	104048	29.05.2009							

ASFR - AFER

Autorizații pentru personalul cu responsabilități în siguranța circulației emise conform OMTCT 2262/2005 în perioada 01.01.2010 – 28.02.2010

Nr. crt.	Nume și prenume	Funcție	Autorizație/ Permis*		Data eliberării**
			Tip	Serie Nr.	
6952	Poriuc Ilie-Liviu	impiegat de mișcare	A	14 104049	29.05.2009
6953	Poriuc Ilie-Liviu	impiegat de mișcare	A	14 104061	29.05.2009
6954	Porojan Cristache	conductor vagon de dormit și cușetă	A	62 118712	09.12.2009
6955	Porojan Cristache	conductor vagon de dormit și cușetă	A	62 118713	09.12.2009
6956	Posea Gheorghe	manevrant vagoane	A	24 123493	02.12.2009
6957	Posea Maria	impiegat de mișcare	A	14 124409	07.12.2009
6958	Posea Petre	șef tren	A	6 125382	21.12.2009
6959	Posea Petre	șef tren	A	6 125395	21.12.2009
6960	Postelnicu Silvia	magaziner comercial	A	19 123590	02.12.2009
6961	Potra Cornel	impiegat de mișcare	A	14 121798	30.11.2009
6962	Poustovan Mihai Gabriel	impiegat de mișcare	A	14 126452	11.12.2009
6963	Poustovan Mihai Gabriel	impiegat de mișcare	A	14 126629	11.12.2009
6964	Pozderie Ionel	șef tren	A	6 102917	29.05.2009
6965	Pozderie Ionel	șef tren	A	6 102941	29.05.2009
6966	Pozderie Ionel	șef tren	A	6 102963	29.05.2009
6967	Pozderie Ionel	șef tren	A	6 102985	03.09.2009
6968	Pravai Gheorghe	mec.locom.-automotor	P	26 116885	15.12.2009
6969	Pravai Gheorghe	mec.locom.-automotor	P	26 116892	15.12.2009
6970	Pravai Gheorghe	mec.locom.-automotor	A	26 116912	15.12.2009
6971	Pravai Gheorghe	mec.locom.-automotor	P	26 119130	10.12.2009
6972	Pravai Gheorghe	mec.locom.-automotor	A	26 119138	10.12.2009
6973	Pravai Gheorghe	mec.locom.-automotor	A	26 119154	10.12.2009
6974	Precup Luminița	acar	A	1 126356	10.12.2009
6975	Precup Luminița	acar	A	1 126370	10.12.2009
6976	Preda Anghelina	magaziner comercial	A	19 123591	02.12.2009
6977	Preda Emilian	manevrant vagoane	A	24 123494	02.12.2009
6978	Preda Ilie	conductor tren	A	5 123800	02.12.2009
6979	Preda Ionel	șef tren	A	6 125210	11.12.2009
6980	Preda Ionel - Stelu	mecanic ajutor	A	27 95293	23.04.2009
6981	Preda Ionel - Stelu	mec.locom.-automotor	P	26 95485	20.08.2009
6982	Preda Ionel-Stelu	mecanic ajutor	A	27 103280	22.09.2009
6983	Preda Ionel-Stelu	mecanic ajutor	A	27 103287	22.09.2009
6984	Preda Maria	acar	A	1 122070	04.12.2009
6985	Preda Maria	acar	A	1 122965	09.12.2009
6986	Preda Marian	impiegat de mișcare	A	14 122686	08.12.2009
6987	Preda Marian	impiegat de mișcare	A	14 122778	08.12.2009
6988	Preda Nicolae-Grațian	șef stație	A	54 114007	09.12.2009
6989	Preda Vasile	impiegat de mișcare	A	14 122753	08.12.2009
6990	Preda Vasile	impiegat de mișcare	A	14 124635	07.12.2009
6991	Predescu Gelu Florin	conductor vagon de dormit și cușetă	A	62 118864	09.12.2009
6992	Predescu Gelu Florin	conductor vagon de dormit și cușetă	A	62 118865	09.12.2009
6993	Predoaica Marian Cezar	mec.locom.-automotor	P	26 97928	07.08.2009
6994	Predoaica Marian Cezar	mec.locom.-automotor	A	26 108797	07.08.2009
6995	Preduş Ilie	montator i scb	A	32 124329	04.12.2009
6996	Preduş Ion	impiegat de mișcare	A	14 99824	29.09.2009
6997	Preduş Ion	impiegat de mișcare	A	14 99868	29.09.2009
6998	Preduş Ion	impiegat de mișcare	A	14 99946	29.09.2009
6999	Preduş Ion	șef tren	A	6 120167	14.12.2009
7000	Prefac Antonel	șef tren	A	6 127033	09.12.2009
7001	Prefac Antonel	șef tren	A	6 127064	09.12.2009
7002	Prefac Antonel	șef tren	A	6 127095	09.12.2009
7003	Prefac Antonel	șef tren	A	6 127126	09.12.2009
7004	Prefac GeOrge	șef tren	A	6 127065	09.12.2009
7005	Prefac George	șef tren	A	6 127034	09.12.2009
7006	Prefac George	șef tren	A	6 127096	09.12.2009
7007	Prefac George	șef tren	A	6 127127	09.12.2009
7008	Prefac Mircea	șef manevră	A	53 127149	09.12.2009
7009	Prefac Mircea	șef manevră	A	53 127154	09.12.2009
7010	Prefac Sorin	șef tren	A	6 127035	09.12.2009
7011	Prefac Sorin	șef tren	A	6 127066	09.12.2009
7012	Prefac Sorin	șef tren	A	6 127097	09.12.2009
7013	Prefac Sorin	șef tren	A	6 127128	09.12.2009
7014	Prefac Vasile	revizor ace	A	39 114356	09.12.2009
7015	Prefac Vasile	revizor ace	A	39 114360	09.12.2009
7016	Preoteasa Ion	revizor cale	A	40 124994	10.12.2009
7017	Preoteasa Mihai	conductor tren	A	5 123801	02.12.2009
7018	Preoteasa Valentin	conductor tren	A	5 123802	02.12.2009
7019	Preutescu Ștefănel	montator i scb	A	32 101117	14.12.2009
7020	Preutescu Cozma Maria	acar	A	1 99737	29.09.2009
7021	Preutescu Cozma Maria	acar	A	1 99752	29.09.2009
7022	Preutescu Cozma Maria	acar	A	1 99756	29.09.2009
7023	Preutescu Gheorghe	impiegat de mișcare	A	14 102695	23.02.2009
7024	Preutescu Gheorghe	impiegat de mișcare	A	14 102704	23.02.2009
7025	Preutescu Gheorghe	impiegat de mișcare	A	14 102709	23.02.2009
7026	Preutescu Gheorghe	impiegat de mișcare	A	14 102714	23.02.2009
7027	Prică Novac	revizor ace	A	39 124821	08.12.2009
7028	Pricop Ghiorghe	șef tren	A	6 114607	09.12.2009
7029	Pricop Ghiorghe	șef tren	A	6 114648	09.12.2009
7030	Pricop Ghiorghe	șef tren	A	6 114689	09.12.2009
7031	Pricop Ghiorghe	șef tren	A	6 114730	09.12.2009
7032	Pricop Mihai	montator i scb	A	32 101118	14.12.2009
7033	Prindii Viorel	revizor ace	A	39 102785	23.02.2009
7034	Prindii Viorel	revizor ace	A	39 102790	23.02.2009
7035	Priontea Cecilia	acar	A	1 122875	09.12.2009
7036	Priontea Nelu Cristian	conductor tren	A	5 125172	11.12.2009
7037	Pripici Simona	conductor tren	A	5 120291	14.12.2009
7038	Prisecaru Sebastian Sorin	impiegat de mișcare	A	14 99837	29.09.2009
7039	Prisecaru Sebastian Sorin	impiegat de mișcare	A	14 99869	29.09.2009
7040	Prisecaru Sebastian Sorin	impiegat de mișcare	A	14 99947	29.09.2009
7041	Proca Mircea	manevrant vagoane	A	24 123486	02.12.2009
7042	Prodan George Iulian	impiegat de mișcare	A	14 124410	07.12.2009
7043	Prodan Georgel	impiegat de mișcare	A	14 124583	07.12.2009
7044	Prodan Georgel	impiegat de mișcare	A	14 124584	07.12.2009
7045	Proftan Ion	șef tren	A	6 120168	14.12.2009
7046	Prundar Marin	revizor cale	A	40 116752	11.12.2009
7047	Puf Zaharia	picher	A	37 116628	11.12.2009
7048	Pufu Florin	conductor tren	A	5 120292	14.12.2009
7049	Puiu Ioan	mec.locom.-automotor	P	26 119117	10.12.2009
7050	Puiu Ioan	mec.locom.-automotor	P	26 119118	10.12.2009
7051	Puiu Ioan	mec.locom.-automotor	A	26 119119	10.12.2009
7052	Puiu Ion	impiegat de mișcare	A	14 117151	15.12.2009
7053	Puiu Nicolae	șef manevră	A	53 123686	02.12.2009
7054	Puiu Nicu	mec.locom.-automotor	P	26 95349	09.10.2009
7055	Pulpă Gheorghe	impiegat de mișcare	A	14 119187	10.12.2009
7056	Pupăză Marian	șef manevră	A	53 123668	02.12.2009
7057	Pupezza Dumitru	impiegat de mișcare	A	14 121799	30.11.2009
7058	Pura Sorin Petru Vasile	impiegat de mișcare	A	14 126417	10.12.2009
7059	Pura Sorin Petru Vasile	impiegat de mișcare	A	14 126589	10.12.2009
7060	Purcaru Constantin	impiegat de mișcare	A	14 115209	19.11.2009
7061	Purcărea Alexandru	manevrant vagoane	A	24 123496	02.12.2009
7062	Purcărea Florin	acar	A	1 122877	09.12.2009
7063	Purcea Florin Eugen	impiegat de mișcare	A	14 121800	30.11.2009
7064	Purice Enache	mec.locom.-automotor	P	26 75888	17.12.2009
7065	Purice Enache	mec.locom.-automotor	P	26 75891	17.12.2009
7066	Purice Enache	mec.locom.-automotor	A	26 75894	17.12.2009
7067	Puşcaş Eugen	șef echipă întreț. cale	A	52 99140	08.10.2009
7068	Puşcaş Marius Eugen	impiegat de mișcare	A	14 121801	30.11.2009
7069	Puşcaş Mircea Ovidiu	impiegat de mișcare	A	14 126048	10.12.2009
7070	Puşcaş Mircea Ovidiu	impiegat de mișcare	A	14 126133	10.12.2009
7071	Puşcaş Mircea Ovidiu	impiegat de mișcare	A	14 126143	10.12.2009
7072	Puşcaş Petre	impiegat de mișcare	A	14 122687	08.12.2009
7073	Puşcaş Petre	impiegat de mișcare	A	14 124636	07.12.2009
7074	Puşcaşu Ana Antoaneta	impiegat de mișcare	A	14 126555	11.12.2009
7075	Puşcaşu Ana Antoaneta	impiegat de mișcare	A	14 126729	11.12.2009
7076	Puşcaşu Costică	revizor cale	A	40 116704	11.12.2009
7077	Puțoreanu Ion	șef tren	A	6 120169	14.12.2009
7079	Racoți Vasile Emanoil	impiegat de mișcare	A	14 126418	10.12.2009
7080	Racoți Vasile Emanoil	impiegat de mișcare	A	14 126590	10.12.2009
7081	Racu Ionuț-Grigore	montator i scb	A	32 101100	08.12.2009
7082	Raczkovi Ștefan	acar	A	1 126246	10.12.2009
7083	Raczkovi Ștefan	acar	A	1 126300	10.12.2009
7084	Rad Grigore	acar	A	1 121981	15.12.2009
7085	Rad Ioan	revizor cale și puncte periculoase	A	42 51168	15.04.2009
7086	Rada Constantin	mecanic ajutor	A	27 124063	16.11.2009
7087	Rada Emilia	conductor tren	A	5 120293	14.12.2009
7088	Radici Fănuță	mec.locom.-automotor	P	26 95771	19.11.2009
7089	Radici Fănuță	mec.locom.-automotor	A	26 103230	22.09.2009
7090	Radici Fănuță	mec.locom.-automotor	A	26 103231	22.09.2009
7091	Radici Fănuță	mec.locom.-automotor	A	26 103252	22.09.2009
7092	Radici Fănuță	mec.locom.-automotor	A	26 103271	22.09.2009
7093	Radoi Teodor	șef tren	A	6 120264	14.12.2009
7094	Radu Alexandru	mec.locom.-automotor	P	26 119296	15.12.2009
7095	Radu Alexandru	mec.locom.-automotor	P	26 119297	15.12.2009
7096	Radu Alexandru	mec.locom.-automotor	P	26 119298	15.12.2009
7097	Radu Alexandru	mec.locom.-automotor	A	26 119299	15.12.2009
7098	Radu Alexandru	mec.locom.-automotor	A	26 119300	15.12.2009
7099	Radu Alexandru	mec.locom.-automotor	A	26 119301	15.12.2009
7100	Radu Alexandru	mec.locom.-automotor	A	26 119302	15.12.2009
7101	Radu Alexandru	mec.locom.-automotor	A	26 119303	15.12.2009
7102	Radu Alexandru	mec.locom.-automotor	A	26 119304	15.12.2009
7103	Radu Andrei	montator i scb	A	32 124330	04.12.2009
7104	Radu Aurelia	conductor vagon de dormit și cușetă	A	62 118714	09.12.2009
7105	Radu Aurelia	conductor vagon de dormit și cușetă	A	62 118715	09.12.2009

ASFR - AFER

Autorizații pentru personalul cu responsabilități în siguranța circulației emise conform OMTCT 2262/2005 în perioada 01.01.2010 – 28.02.2010

Nr. crt.	Nume și prenume	Funcție	Autorizație/ Permis*		Data eliberării**
			Tip	Serie/ Nr.	
7106	Radu Constantin	conducător tren	A	5 127223	09.12.2009
7107	Radu Constantin	conducător tren	A	5 127265	09.12.2009
7108	Radu Costel	manevrant vagoane	A	24 114760	09.12.2009
7109	Radu Cristinel	conducător vagon de dormit și cușetă	A	62 118716	09.12.2009
7110	Radu Cristinel	conducător vagon de dormit și cușetă	A	62 118717	09.12.2009
7111	Radu Daniel	impiegat de mișcare	A	14 122352	07.12.2009
7112	Radu Dumitru	mec.locom.-automotor	A	26 103163	22.09.2009
7113	Radu Dumitru	mec.locom.-automotor	A	26 103232	22.09.2009
7114	Radu Dumitru	mec.locom.-automotor	A	26 103233	22.09.2009
7115	Radu Dumitru	mec.locom.-automotor	A	26 103253	22.09.2009
7116	Radu Dumitru	mec.locom.-automotor	A	26 103272	22.09.2009
7117	Radu Dumitru	șef echipă întreț.cale	A	52 116154	07.12.2009
7118	Radu Dumitru - Cezar	mec.locom.-automotor	P	26 95382	12.10.2009
7119	Radu Dumitru-Cezar	mec.locom.-automotor	P	26 95308	09.10.2009
7120	Radu Elena	revizor ace	A	39 124254	04.12.2009
7121	Radu Florian	mec.locom.-automotor	A	26 103317	22.09.2009
7122	Radu Florian	mec.locom.-automotor	A	26 103399	22.09.2009
7123	Radu Florian	mec.locom.-automotor	A	26 103462	22.09.2009
7124	Radu Florian	mec.locom.-automotor	A	26 103516	22.09.2009
7125	Radu Florian	mec.locom.-automotor	P	26 103668	22.09.2009
7126	Radu Florian	mec.locom.-automotor	P	26 103669	22.09.2009
7127	Radu Florian	mec.locom.-automotor	P	26 103670	22.09.2009
7128	Radu Gabriela	impiegat de mișcare	A	14 114181	09.12.2009
7129	Radu Gabriela	impiegat de mișcare	A	14 114256	09.12.2009
7130	Radu Gabriela	impiegat de mișcare	A	14 114271	09.12.2009
7131	Radu Gabriela	impiegat de mișcare	A	14 114275	09.12.2009
7132	Radu Gabriela	impiegat de mișcare	A	14 114289	09.12.2009
7133	Radu Gheorghe	acar	A	1 115230	19.11.2009
7134	Radu Gheorghe	impiegat de mișcare	A	14 124585	07.12.2009
7135	Radu Gheorghe	impiegat de mișcare	A	14 124586	07.12.2009
7136	Radu Gheorghe	conducător tren	A	5 125173	11.12.2009
7137	Radu Ilie	impiegat de mișcare	A	14 122701	08.12.2009
7138	Radu Ilie	impiegat de mișcare	A	14 122779	08.12.2009
7139	Radu Ion	manevrant vagoane	A	24 123497	02.12.2009
7140	Radu Ion	șef tren	A	6 127158	09.12.2009
7141	Radu Ion	șef tren	A	6 127163	09.12.2009
7142	Radu Ion	șef tren	A	6 127168	09.12.2009
7143	Radu Ion	șef tren	A	6 127173	09.12.2009
7144	Radu Iordache Mihail	conducător vagon de dormit și cușetă	A	62 118866	09.12.2009
7145	Radu Iuliana	impiegat de mișcare	A	14 122689	08.12.2009
7146	Radu Iuliana	impiegat de mișcare	A	14 124667	07.12.2009
7147	Radu Liviu	mec.locom.-automotor	A	26 103200	22.09.2009
7148	Radu Liviu	mec.locom.-automotor	A	26 103331	22.09.2009
7149	Radu Liviu	mec.locom.-automotor	A	26 103400	22.09.2009
7150	Radu Liviu	mec.locom.-automotor	A	26 103450	22.09.2009
7151	Radu Liviu	mec.locom.-automotor	A	26 103517	22.09.2009
7152	Radu Liviu	mec.locom.-automotor	P	26 103671	22.09.2009
7153	Radu Liviu	mec.locom.-automotor	P	26 103672	22.09.2009
7154	Radu Liviu	mec.locom.-automotor	P	26 103673	22.09.2009
7155	Radu Maria	acar	A	1 122071	04.12.2009
7156	Radu Maria	acar	A	1 122878	09.12.2009
7157	Radu Marian	conducător vagon de dormit și cușetă	A	62 118867	09.12.2009
7158	Radu Marian	conducător vagon de dormit și cușetă	A	62 118868	09.12.2009
7159	Radu Marian	acar	A	1 122072	04.12.2009
7160	Radu Marian	acar	A	1 122879	09.12.2009
7161	Radu Marian	acar	A	1 125117	09.12.2009
7162	Radu Marian	șef tren	A	6 125344	17.12.2009
7163	Radu Marian Dorel	impiegat de mișcare	A	14 126065	10.12.2009
7164	Radu Marian Dorel	impiegat de mișcare	A	14 126156	10.12.2009
7165	Radu Marius Cătălin	conducător vagon de dormit și cușetă	A	62 118718	09.12.2009
7166	Radu Marius Cătălin	conducător vagon de dormit și cușetă	A	62 118719	09.12.2009
7167	Radu Mihai	impiegat de mișcare	A	14 122688	08.12.2009
7168	Radu Mihai	impiegat de mișcare	A	14 122754	08.12.2009
7169	Radu Mircea	impiegat de mișcare	A	14 114019	09.12.2009
7170	Radu Mircea	impiegat de mișcare	A	14 114059	09.12.2009
7171	Radu Mircea	impiegat de mișcare	A	14 114092	09.12.2009
7172	Radu Mircea	impiegat de mișcare	A	14 114119	09.12.2009
7173	Radu Nicoleta Daniela	păzitor barieră	A	36 118914	10.12.2009
7174	Radu Niculae	acar	A	1 122964	09.12.2009
7175	Radu Petre	acar	A	1 122073	04.12.2009
7176	Radu Radu Gheorghe	acar	A	1 122074	04.12.2009
7177	Radu Radu-Gheorghe	acar	A	1 122966	09.12.2009
7178	Radu Sever	mec.locom.-automotor	P	26 119279	10.12.2009
7179	Radu Sever	mec.locom.-automotor	A	26 119280	10.12.2009
7180	Radu Steliana	șef tren	A	6 123854	03.12.2009
7181	Radu Steliana	șef tren	A	6 123855	03.12.2009
7182	Radu Steliana	șef tren	A	6 123924	03.12.2009

Nr. crt.	Nume și prenume	Funcție	Autorizație/ Permis*		Data eliberării**
			Tip	Serie/ Nr.	
7183	Radu Ștefan Marian	revizor cale și puncte periculoase	A	42 116597	11.12.2009
7184	Radu Valentin Gabriel	impiegat de mișcare	A	14 122573	07.12.2009
7185	Radu Vasile-Marian	mec.locom.-automotor	A	26 103164	22.09.2009
7186	Radu Vasile-Marian	mec.locom.-automotor	A	26 103234	22.09.2009
7187	Radu Vasile-Marian	mec.locom.-automotor	A	26 103235	22.09.2009
7188	Radu Vasile-Marian	mec.locom.-automotor	A	26 103254	22.09.2009
7189	Radu Vasile-Marian	mec.locom.-automotor	A	26 103273	22.09.2009
7190	Radu Victoria	magaziner comercial	A	19 123592	02.12.2009
7191	Radu Virgil Gheorghe	șef tren	A	6 120204	14.12.2009
7192	Radu Virgil-Gheorghe	șef tren	A	6 120349	16.12.2009
7193	Răducanu Dumitru	revizor cale	A	40 124020	03.12.2009
7194	Raduly Duma	impiegat de mișcare	A	14 126467	11.12.2009
7195	Raduly Bella	impiegat de mișcare	A	14 126641	11.12.2009
7196	Raduță Ionel	șef tren	A	6 120265	14.12.2009
7197	Răfira Viorel	șef manevră	A	53 123677	02.12.2009
7198	Raica Ilea	impiegat de mișcare	A	14 126394	10.12.2009
7199	Raica Ilea	impiegat de mișcare	A	14 126574	10.12.2009
7200	Raicea Viorel Vergilică	șef tren	A	6 120266	14.12.2009
7201	Raica Ion-Nelu	manevrant vagoane	A	24 95761	13.04.2009
7202	Raita Ioan	impiegat de mișcare	A	14 121802	30.11.2009
7203	Raportaru Florin	impiegat de mișcare	A	14 122353	07.12.2009
7204	Raportaru Florin	impiegat de mișcare	A	14 124469	07.12.2009
7205	Răboj Bogdan-Nicolae	montator i scb	A	32 124331	04.12.2009
7206	Răchită Adela	impiegat de mișcare	A	14 99816	29.09.2009
7207	Răchită Adela	impiegat de mișcare	A	14 99899	29.09.2009
7208	Răchită Adela	impiegat de mișcare	A	14 99934	29.09.2009
7209	Răchită Romul Ioan	impiegat de mișcare	A	14 99827	29.09.2009
7210	Răchită Romul Ioan	impiegat de mișcare	A	14 99850	29.09.2009
7078	Răciu Aurel	electromecanic scb	A	10 124045	04.12.2009
7211	Rădoi Ilie	șef tren	A	6 120170	14.12.2009
7212	Rădoi Maricara	acar	A	1 122880	09.12.2009
7213	Rădoi Mihail Gheorghe	impiegat de mișcare	A	14 122135	04.12.2009
7214	Rădoi Mihail Gheorghe	impiegat de mișcare	A	14 122228	07.12.2009
7215	Rădoi Mihail Gheorghe	impiegat de mișcare	A	14 122305	07.12.2009
7216	Rădoi Mihail Gheorghe	impiegat de mișcare	A	14 122416	07.12.2009
7217	Rădoi Mihail Gheorghe	impiegat de mișcare	A	14 122452	07.12.2009
7218	Rădoi Mihail Gheorghe	impiegat de mișcare	A	14 124338	04.12.2009
7219	Rădoi Milica	magaziner comercial	A	19 123593	02.12.2009
7220	Răducanu Constantin	manevrant vagoane	A	24 123498	02.12.2009
7221	Răducanu Ecaterina	revizor ace	A	39 124820	08.12.2009
7222	Răducanu Ecaterina	revizor ace	A	39 124944	09.12.2009
7223	Răducanu Eugen	conducător tren	A	5 123803	02.12.2009
7224	Răducanu Ginel	conducător tren	A	5 127224	09.12.2009
7225	Răducanu Ginel	conducător tren	A	5 127266	09.12.2009
7226	Răducu Nicu	acar	A	1 122881	09.12.2009
7227	Răducu Nicu	acar	A	1 125118	09.12.2009
7228	Rădulescu Adrian Ghe.	manevrant vagoane	A	24 123499	02.12.2009
7229	Rădulescu Alexandru	mec.locom.-automotor	A	26 103859	22.09.2009
7230	Rădulescu Alexandru	mec.locom.-automotor	A	26 106014	22.09.2009
7231	Rădulescu Alexandru	mecanic ajutor	A	27 106032	22.09.2009
7232	Rădulescu Alexandru	mec.locom.-automotor	P	26 106097	22.09.2009
7233	Rădulescu Alexandru	mecanic ajutor	A	27 106101	22.09.2009
7234	Rădulescu Alexandru	mecanic ajutor	A	27 106102	22.09.2009
7235	Rădulescu Aurel	manevrant vagoane	A	24 123500	02.12.2009
7236	Rădulescu Cornel	impiegat de mișcare	A	14 122215	07.12.2009
7237	Rădulescu Cornel	impiegat de mișcare	A	14 122461	07.12.2009
7238	Rădulescu Cornel	impiegat de mișcare	A	14 122477	07.12.2009
7239	Rădulescu Corneliu Ovidiu	montator i scb	A	32 124315	04.12.2009
7240	Rădulescu Dumitru	impiegat de mișcare	A	14 122136	04.12.2009
7241	Rădulescu Dumitru	impiegat de mișcare	A	14 122229	07.12.2009
7242	Rădulescu Dumitru	impiegat de mișcare	A	14 122306	07.12.2009
7243	Rădulescu Dumitru	impiegat de mișcare	A	14 122425	07.12.2009
7244	Rădulescu Ion	impiegat de mișcare	A	14 114043	09.12.2009
7245	Rădulescu Ion	impiegat de mișcare	A	14 114143	09.12.2009
7246	Rădulescu Ionuț-Cătălin	electromecanic scb	A	10 124097	04.12.2009
7247	Rădulescu Liviu	șef tren	A	6 125211	11.12.2009
7248	Rădulescu Marcel	impiegat de mișcare	A	14 122690	08.12.2009
7249	Rădulescu Marcel	impiegat de mișcare	A	14 122780	08.12.2009
7250	Rădulescu Marian	impiegat de mișcare	A	14 114034	09.12.2009
7251	Rădulescu Marian	impiegat de mișcare	A	14 114074	09.12.2009
7252	Rădulescu Marian	impiegat de mișcare	A	14 114107	09.12.2009
7253	Rădulescu Marian	impiegat de mișcare	A	14 114134	09.12.2009
7254	Rădulescu Mihaela	revizor ace	A	39 124278	04.12.2009
7255	Rădulescu Mihaela	revizor ace	A	39 124822	08.12.2009
7256	Rădulescu Mihaela	revizor ace	A	39 124884	08.12.2009
7257	Rădulescu Petruș	acar	A	1 122967	09.12.2009
7258	Rădulescu Stan	șef manevră	A	53 124995	10.12.2009
7259	Rădulescu Valeriu Mihai	conducător vagon de dormit și cușetă	A	62 118720	09.12.2009
7260	Rădulescu Valeriu Mihai	conducător vagon de dormit și cușetă	A	62 118721	09.12.2009
7261	Răduț Emil	șef tren	A	6 120162	14.12.2009

ASFR - AFER

Autorizații pentru personalul cu responsabilități în siguranța circulației emise conform OMTCT 2262/2005 în perioada 01.01.2010 – 28.02.2010

Nr. crt.	Nume și prenume	Funcție	Autorizație/ Permis*			Data eliberării**
			Tip	Serie	Nr.	
7262	Răduț Laurențiu Costinel	acar	A	1	118933	10.12.2009
7263	Răduț Laurențiu-Costinel	acar	A	1	122882	09.12.2009
7264	Răduță Ion	mec.locom.-automotor	A	26	95366	20.08.2009
7265	Răduță Ion	mec.locom.-automotor	P	26	103353	22.09.2009
7266	Răduță Ion	mec.locom.-automotor	A	26	103401	22.09.2009
7267	Răduță Ion	mec.locom.-automotor	A	26	103505	22.09.2009
7268	Răduță Ion	mec.locom.-automotor	P	26	103674	22.09.2009
7269	Răduță Ion	mec.locom.-automotor	P	26	103675	22.09.2009
7270	Răduță Ion	mec.locom.-automotor	P	26	103676	22.09.2009
7271	Răduță Nicoleta	conductor tren	A	5	125174	11.12.2009
7272	Răduță Victor	șef tren	A	6	123738	02.12.2009
7273	Răduță Victor	șef tren	A	6	123739	02.12.2009
7274	Răduță Victor	șef tren	A	6	123740	02.12.2009
7275	Răiculescu Dumitru	conductor vagon de dormit și cușetă	A	62	118722	09.12.2009
7276	Răiculescu Dumitru	conductor vagon de dormit și cușetă	A	62	118723	09.12.2009
7277	Răileanu Ioan	șef stație	A	54	102740	23.02.2009
7278	Răileanu Ioan	șef stație	A	54	102758	23.02.2009
7279	Răscol Alexandru	dispecer energetic feroviar șef	A	9	124889	08.12.2009
7280	Rebei Ioan Dan	impiegat de mișcare	A	14	126468	11.12.2009
7281	Rebei Ioan Dan	impiegat de mișcare	A	14	126643	11.12.2009
7282	Rebrîșorean Grigore	impiegat de mișcare	A	14	121803	30.11.2009
7283	Rejto Eva	electromecanic scb	A	10	51128	26.06.2009
7284	Revnici Vasile	revizor cale	A	40	51060	23.04.2009
7285	Ricean Virgil	impiegat de mișcare	A	14	121794	30.11.2009
7286	Ristache Constanța	magaziner comercial	A	19	123594	02.12.2009
7287	Ristea Florina	magaziner comercial	A	19	123595	02.12.2009
7288	Ristea Valentina	acar	A	1	86723	05.10.2009
7289	Ristea Victor Iulian	impiegat de mișcare	A	14	122354	07.12.2009
7290	Rițiu Ioan Vasile	mec.locom.-automotor	P	26	79476	30.10.2009
7291	Rițiu Ioan Vasile	mec.locom.-automotor	P	26	79477	30.10.2009
7292	Rizea Floarea	magaziner comercial	A	19	123596	02.12.2009
7293	Rizea Marian	mec.locom.-automotor	P	26	103763	22.09.2009
7294	Rizea Marian	mec.locom.-automotor	P	26	103832	22.09.2009
7295	Rizea Marian	mec.locom.-automotor	P	26	103896	22.09.2009
7296	Rizea Marian	mec.locom.-automotor	A	26	103977	22.09.2009
7297	Rizea Marian	mec.locom.-automotor	P	26	106065	22.09.2009
7298	Rizea Nicolae	impiegat de mișcare	A	14	114382	09.12.2009
7299	Rizea Nicolae	impiegat de mișcare	A	14	114416	09.12.2009
7300	Rizea Nicolae	impiegat de mișcare	A	14	114460	09.12.2009
7301	Rizea Nicolae	impiegat de mișcare	A	14	114499	09.12.2009
7302	Rîșcu Marian	impiegat de mișcare	A	14	115287	19.11.2009
7303	Rînceanu Marian	mec.locom.-automotor	P	26	95372	20.08.2009
7304	Rînceanu Marian	mec.locom.-automotor	A	26	103236	22.09.2009
7305	Rînceanu Marian	mec.locom.-automotor	A	26	103237	22.09.2009
7306	Rînceanu Marian	mec.locom.-automotor	A	26	103255	22.09.2009
7307	Rînceanu Marian	mec.locom.-automotor	A	26	103274	22.09.2009
7308	Rînceanu Nicolae	șef tren	A	6	125212	11.12.2009
7309	Rînescu Cristinel Mirel	operator circ.mișcare (din regulatorul de trafic)	A	35	123977	03.12.2009
7310	Rînjea Elena	revizor ace	A	39	124199	04.12.2009
7311	Rînjea Elena	revizor ace	A	39	124823	08.12.2009
7312	Rînjea Elena	revizor ace	A	39	124885	08.12.2009
7313	Rîpeanu Nicolae	șef tren	A	6	125213	11.12.2009
7314	Robescu Constantin	impiegat de mișcare	A	14	115210	19.11.2009
7315	Robitu Nicu	șef tren	A	6	114608	09.12.2009
7316	Robitu Nicu	șef tren	A	6	114649	09.12.2009
7317	Robitu Nicu	șef tren	A	6	114690	09.12.2009
7318	Robitu Nicu	șef tren	A	6	114731	09.12.2009
7319	Robotin Ioniță	impiegat de mișcare	A	14	121804	30.11.2009
7320	Robotin Ovidiu Viorel	șef echipă întreț.cale	A	52	85968	23.04.2009
7321	Robu Ionela	acar	A	1	118953	10.12.2009
7322	Robu Năstase	șef tren	A	6	123876	03.12.2009
7323	Robu Năstase	șef tren	A	6	123877	03.12.2009
7324	Robu Năstase	șef tren	A	6	123936	03.12.2009
7325	Robu Victor	manevrant vagoane	A	24	123501	02.12.2009
7326	Roca Andrei	mec.locom.-automotor	A	26	101087	04.12.2009
7327	Rodina Ioan	șef district scb	A	46	51011	26.06.2009
7328	Rogojină Ioan Dan	șef stație	A	54	102741	23.02.2009
7329	Rogojină Ioan Dan	șef stație	A	54	102759	23.02.2009
7330	Rogojină Ioan Dan	șef stație	A	54	102774	23.02.2009
7331	Rogojină Ioan Dan	șef stație	A	54	102781	23.02.2009
7332	Rogoz Dorin	impiegat de mișcare	A	14	121805	30.11.2009
7333	Roman Alex. Adrian	impiegat de mișcare	A	14	121967	15.12.2009
7334	Roman Daniel	conductor tren	A	5	127225	09.12.2009
7335	Roman Daniel	conductor tren	A	5	127267	09.12.2009
7336	Roman Mirela	șef stație	A	54	102730	23.02.2009
7337	Roman Mirela	șef stație	A	54	102736	23.02.2009
7338	Roman Mirela	șef stație	A	54	102760	23.02.2009
7339	Romașcu Vergil	mec.locom.-automotor	P	26	101096	04.12.2009
7340	Romee Tiberiu	impiegat de mișcare	A	14	124411	07.12.2009
7341	Romocea Dorel Sorin	impiegat de mișcare	A	14	121806	30.11.2009
7342	Roșculeț Aurel	impiegat de mișcare	A	14	114393	09.12.2009
7343	Roșculeț Aurel	impiegat de mișcare	A	14	114461	09.12.2009
7344	Roșculeț Aurel	impiegat de mișcare	A	14	114473	09.12.2009
7345	Roșu Bogdan-Mihai	montator i scb	A	32	101101	08.12.2009
7346	Roșu Cătălin-Florin	montator i scb	A	32	101108	09.12.2009
7347	Roșu Daniel-Ioan	șef tren	A	6	79493	04.12.2009
7348	Roșu Florin Tedi	operator circ.mișcare (din regulatorul de trafic)	A	35	122021	04.12.2009
7349	Roșu Maria	revizor ace	A	39	124186	04.12.2009
7350	Roșu Viorel	impiegat de mișcare	A	14	122574	07.12.2009
7351	Rotar Aglaia	impiegat de mișcare	A	14	104050	29.05.2009
7352	Rotar Aglaia	impiegat de mișcare	A	14	104067	29.05.2009
7353	Rotar Iulietta Valentina	impiegat de mișcare	A	14	121807	30.11.2009
7354	Rotar Nicolai	acar	A	1	104030	29.05.2009
7355	Rotar Nicolai	acar	A	1	104039	29.05.2009
7356	Rotariu Costache	șef tren	A	6	102918	03.09.2009
7357	Rotariu Costache	șef tren	A	6	102942	03.09.2009
7358	Rotariu Costache	șef tren	A	6	102964	29.05.2009
7359	Rotariu Costache	șef tren	A	6	102986	03.09.2009
7360	Rotaru Adrian	mec.locom.-automotor	A	26	101088	04.12.2009
7361	Rotaru Anghel	conductor vagon de dormit și cușetă	A	62	118869	09.12.2009
7362	Rotaru Anghel	conductor vagon de dormit și cușetă	A	62	118870	09.12.2009
7363	Rotaru Constantin	șef tren	A	6	114609	09.12.2009
7364	Rotaru Constantin	șef tren	A	6	114651	09.12.2009
7365	Rotaru Constantin	șef tren	A	6	114691	09.12.2009
7366	Rotaru Constantin	șef tren	A	6	114732	09.12.2009
7367	Rotaru Daniel	macaragu tren intervenție	A	17	124909	08.12.2009
7368	Rotaru Daniel Niculiță	impiegat de mișcare	A	14	114394	09.12.2009
7369	Rotaru Daniel Niculiță	impiegat de mișcare	A	14	114417	09.12.2009
7370	Rotaru Daniel Niculiță	impiegat de mișcare	A	14	114462	09.12.2009
7371	Rotaru Daniel Niculiță	impiegat de mișcare	A	14	114509	09.12.2009
7372	Rotaru Daniel Niculiță	impiegat de mișcare	A	14	114517	09.12.2009
7373	Rotaru Gheorghe	mec.locom.-automotor	P	26	125269	17.12.2009
7374	Rotaru Gheorghe	mec.locom.-automotor	P	26	125279	17.12.2009
7375	Rotaru Gheorghe	mec.locom.-automotor	A	26	125295	17.12.2009
7376	Rotaru Ioan	mec.locom.-automotor	P	26	101097	04.12.2009
7377	Rotaru Ion	șef manevră	A	53	123692	02.12.2009
7378	Rotaru Ion	șef tren	A	6	125214	11.12.2009
7379	Rotaru Liviu C-tin	păzitor barieră	A	36	114345	09.12.2009
7380	Rotaru Liviu C-tin	păzitor barieră	A	36	114351	09.12.2009
7381	Rotaru Lucian Ghe.	impiegat de mișcare	A	14	126395	10.12.2009
7382	Rotaru Lucian Ghe.	impiegat de mișcare	A	14	126575	10.12.2009
7383	Rotaru Maria	impiegat de mișcare	A	14	124587	07.12.2009
7384	Rotaru Maria	impiegat de mișcare	A	14	124588	07.12.2009
7385	Rotaru Ovidiu	șef tură mișcare	A	15	102796	23.02.2009
7386	Rotaru Ovidiu	șef tură mișcare	A	15	102800	23.02.2009
7387	Rotaru Teodor	șef echipă întreț.cale	A	52	85993	23.04.2009
7388	Rotaru Viorica	acar	A	1	122968	09.12.2009
7389	Rotăreanu Alex.Radu	acar	A	1	128002	15.12.2009
7390	Rotăreanu Cătălin	impiegat de mișcare	A	14	122230	07.12.2009
7391	Rotăreanu Cătălin	impiegat de mișcare	A	14	124337	04.12.2009
7392	Rotăreanu Cătălin	impiegat de mișcare	A	14	124348	04.12.2009
7393	Rotter Marie	revizor ace	A	39	99764	29.09.2009
7394	Rotter Marie	revizor ace	A	39	99770	29.09.2009
7395	Rotundu Claudiu	șef district linii	A	45	116650	11.12.2009
7396	Rovas Ioan	impiegat de mișcare	A	14	121808	30.11.2009
7397	Roxin Adrian	revizor cale	A	40	51215	19.11.2009
7398	Rujoiu Vasile	impiegat de mișcare	A	14	124589	07.12.2009
7399	Rujoiu Vasile	impiegat de mișcare	A	14	124590	07.12.2009
7400	Rumga Gheorghe	șef district linii	A	45	116558	11.12.2009
7401	Runcan Cosmin Nicolae	conductor vagon de dormit și cușetă	A	62	118871	09.12.2009
7402	Runcan Cosmin Nicolae	conductor vagon de dormit și cușetă	A	62	118872	09.12.2009
7403	Runcan Nicolae	impiegat de mișcare	A	14	121809	30.11.2009
7404	Runceanu Gheorghe	conductor tren	A	5	120294	14.12.2009
7405	Rupi Nicolai	acar	A	1	126178	10.12.2009
7406	Rus Aurelian Ioan	revizor ace	A	39	126762	11.12.2009
7407	Rus Aurelian Ioan	revizor ace	A	39	126781	11.12.2009
7408	Rus Condrate	șef echipă întreț.cale	A	52	85994	23.04.2009
7409	Rus Daniela Lucreția	montator i scb	A	32	85999	26.06.2009
7410	Rus Dumitru	revizor cale și puncte periculoase	A	42	51169	15.04.2009
7411	Rus Gavril	mec.locom.-automotor	P	26	79470	

ASFR - AFER

Autorizații pentru personalul cu responsabilități în siguranța circulației emise conform OMTCT 2262/2005 în perioada 01.01.2010 – 28.02.2010

Nr. crt.	Nume și prenume	Funcție	Autorizație/ Permis*		Data eliberării**	Nr. crt.	Nume și prenume	Funcție	Autorizație/ Permis*		Data eliberării**		
			Tip	Serie/ Nr.					Tip	Serie/ Nr.			
7417	Rus Ioan Nicolae	impiegat de mișcare	A	14	99949	29.09.2009	7495	Sandu Ion	mec.locom.-automotor	P	26	103633	22.09.2009
7418	Rus Ionel Pascu	revizor cale	A	40	116740	11.12.2009	7496	Sandu Ion	mec.locom.-automotor	P	26	103634	22.09.2009
7419	Rus Mihaela	conducător tren	A	5	125175	11.12.2009	7497	Sandu Magdalena-Crenguța	impiegat de mișcare	A	14	122755	08.12.2009
7420	Rus Ovidiu Marcel	șef echipă în întreținere cale	A	52	85995	23.04.2009	7498	Sandu Maria Daniela	impiegat de mișcare	A	14	122232	07.12.2009
7421	Rus Pavel	revizor cale	A	40	116739	11.12.2009	7499	Sandu Maria Daniela	impiegat de mișcare	A	14	122428	07.12.2009
7422	Rus Tănase	revizor cale și puncte periculoase	A	42	51170	15.04.2009	7500	Sandu Marian	păzitor barieră	A	36	118972	10.12.2009
7423	Rus Traian	revizor ace	A	39	51084	26.06.2009	7501	Sandu Marian	conducător tren	A	5	127227	09.12.2009
7424	Rus Zaharie-Ionuț	montator i scb	A	32	101119	14.12.2009	7502	Sandu Marian	conducător tren	A	5	127269	09.12.2009
7425	Rusan Nicolae	mec.locom.-automotor	P	26	119263	10.12.2009	7503	Sandu Mircea	conducător tren	A	5	123804	02.12.2009
7426	Rusan Nicolae	mec.locom.-automotor	A	26	119264	10.12.2009	7504	Sandu Paul	mec.locom.-automotor	P	26	75843	27.11.2009
7427	Ruse Aurica	magaziner comercial	A	19	123597	02.12.2009	7505	Sandu Paul	mec.locom.-automotor	A	26	75844	27.11.2009
7428	Ruse Nicolae	impiegat de mișcare	A	14	122355	07.12.2009	7506	Sandu Robert Nicolae	revizor tehnic vagoane	A	43	116868	11.12.2009
7429	Rusea Mihaela Luminița	păzitor barieră	A	36	118971	10.12.2009	7507	Sandu Rodica Elena	revizor ace	A	39	124215	04.12.2009
7430	Rusen Adrian	conducător tren	A	5	127226	09.12.2009	7508	Sandu Rodica-Elena	revizor ace	A	39	124824	08.12.2009
7431	Rusen Adrian	conducător tren	A	5	127268	09.12.2009	7509	Sandu Rubiniaș	șef manevră	A	53	86928	11.11.2009
7432	Rusen Viorel	șef tren	A	6	127036	09.12.2009	7510	Sandu Stelian	șef tren	A	6	120351	16.12.2009
7433	Rusen Viorel	șef tren	A	6	127067	09.12.2009	7511	Sandu Tiberiu	manevrant vagoane	A	24	123502	02.12.2009
7434	Rusen Viorel	șef tren	A	6	127098	09.12.2009	7512	Sandu Vasile	acar	A	1	122060	04.12.2009
7435	Rusen Viorel	șef tren	A	6	127129	09.12.2009	7513	Sandu Vasile	acar	A	1	122883	09.12.2009
7436	Rusu Alexandru	impiegat de mișcare	A	14	126529	11.12.2009	7514	Sandu Vasile	impiegat de mișcare	A	14	124595	07.12.2009
7437	Rusu Alexandru	impiegat de mișcare	A	14	126690	11.12.2009	7515	Sandu Vasile	impiegat de mișcare	A	14	124596	07.12.2009
7438	Rusu C-tin Octavian	impiegat de mișcare	A	14	124591	07.12.2009	7516	Sandu Victor-Adrian	electromecanic scb	A	10	124107	04.12.2009
7439	Rusu C-tin Octavian	impiegat de mișcare	A	14	124592	07.12.2009	7517	Sandu Violeta Elena	revizor ace	A	39	124244	04.12.2009
7440	Rusu Felician Nicușor	impiegat de mișcare	A	14	121810	30.11.2009	7518	Santa Iosif	mec.locom.-automotor	A	26	119214	10.12.2009
7441	Rusu Florin Dan	șef district linii	A	45	79464	14.12.2009	7519	Sapariuc Cezar	impiegat de mișcare	A	14	126866	28.12.2009
7442	Rusu Florin Dan	picher	A	37	85925	23.04.2009	7520	Sarandi Attila	revizor cale	A	40	51257	19.11.2009
7443	Rusu Gheorghe	impiegat de mișcare	A	14	124593	07.12.2009	7521	Sarariu Ionel	impiegat de mișcare	A	14	126453	11.12.2009
7444	Rusu Gheorghe	impiegat de mișcare	A	14	124594	07.12.2009	7522	Sarariu Ionel	impiegat de mișcare	A	14	126631	11.12.2009
7445	Rusu Laurențiu - Adrian	șef tren	A	6	120181	14.12.2009	7523	Sarhoș Sandu	impiegat de mișcare	A	14	126500	11.12.2009
7446	Rusu Marian	șef tren	A	6	123741	02.12.2009	7529	Saru Floarea	impiegat de mișcare	A	14	122691	08.12.2009
7447	Rusu Marian	șef tren	A	6	123742	02.12.2009	7530	Saru Floarea	impiegat de mișcare	A	14	122756	08.12.2009
7448	Rusu Marian	șef tren	A	6	123743	02.12.2009	7531	Sas Ovidiu Aurel	impiegat de mișcare	A	14	121778	30.11.2009
7449	Rusu Marian	revizor cale	A	40	124021	03.12.2009	7532	Sasman Augustin Ioan	impiegat de mișcare	A	14	121826	30.11.2009
7450	Rusu Marius Ionuț	impiegat de mișcare	A	14	121811	30.11.2009	7533	Sava Adrian Florentino	conducător vagon de dormit și cușetă	A	62	118726	09.12.2009
7451	Rusu Mihai	impiegat de mișcare	A	14	121812	30.11.2009	7534	Sava Adrian Florentino	conducător vagon de dormit și cușetă	A	62	118727	09.12.2009
7452	Rusu Mircea	mec.locom.-automotor	P	26	119265	10.12.2009	7535	Sava Gheorghe	impiegat de mișcare	A	14	122692	08.12.2009
7453	Rusu Mircea	mec.locom.-automotor	A	26	119266	10.12.2009	7536	Sava Gheorghe	impiegat de mișcare	A	14	122781	08.12.2009
7454	Rusu Nicolae	impiegat de mișcare	A	14	121813	30.11.2009	7537	Sava Gheorghe	impiegat de mișcare	A	14	124637	07.12.2009
7455	Rusu Petru Vasile	acar	A	1	104031	29.05.2009	7538	Sava Gina	magaziner comercial	A	19	123598	02.12.2009
7456	Rusu Petru Vasile	acar	A	1	104040	29.05.2009	7539	Sava Marcel Dan	montator i scb	A	32	51102	26.06.2009
7457	Rusu Rodica	acar	A	1	99738	29.09.2009	7540	Savu Corneliu	acar	A	1	115232	19.11.2009
7458	Rusu Serioja Ioan	impiegat de mișcare	A	14	126396	10.12.2009	7541	Savu Dan Constantin	conducător vagon de dormit și cușetă	A	62	118892	09.12.2009
7459	Rusu Serioja Ioan	impiegat de mișcare	A	14	126576	10.12.2009	7542	Savu Luminița	magaziner comercial	A	19	123600	02.12.2009
7460	Sabău Doina	acar	A	1	126231	10.12.2009	7543	Săcuiu Ion	mec.locom.-automotor	A	26	103202	22.09.2009
7461	Sabău Doina	acar	A	1	126304	10.12.2009	7544	Săcuiu Ion	mec.locom.-automotor	A	26	103332	22.09.2009
7462	Sabău Ioan	macaragiu tren intervenție	A	17	124910	08.12.2009	7545	Săcuiu Ion	mec.locom.-automotor	P	26	103354	22.09.2009
7463	Sabău Nicolae	revizor cale	A	40	51061	23.04.2009	7546	Săcuiu Ion	mec.locom.-automotor	A	26	103388	22.09.2009
7464	Sahlean Gheorghită-Mugurel	montator i scb	A	32	101120	14.12.2009	7547	Săcuiu Ion	mec.locom.-automotor	A	26	103451	22.09.2009
7465	Sala Zsolt	păzitor barieră	A	36	126804	11.12.2009	7548	Săcuiu Ion	mec.locom.-automotor	A	26	103519	22.09.2009
7466	Sala Zsolt	păzitor barieră	A	36	126835	11.12.2009	7549	Săcuiu Ion	mec.locom.-automotor	P	26	103680	22.09.2009
7467	Salomia Paulică	mec.locom.-automotor	P	26	103764	22.09.2009	7550	Săcuiu Ion	mec.locom.-automotor	P	26	103681	22.09.2009
7468	Salomia Paulică	mec.locom.-automotor	P	26	103833	22.09.2009	7551	Săcuiu Ion	mec.locom.-automotor	P	26	103682	22.09.2009
7469	Salomia Paulică	mec.locom.-automotor	P	26	103913	22.09.2009	7552	Sălăgean Valerica	acar	A	1	126232	10.12.2009
7470	Salomia Paulică	mec.locom.-automotor	A	26	103978	22.09.2009	7553	Sălăgean Valerica	acar	A	1	126303	10.12.2009
7471	Salomia Paulică	mec.locom.-automotor	P	26	106054	22.09.2009	7554	Sălăjan Ciprian	revizor cale	A	40	51062	23.04.2009
7472	Salvan Ioan Sorin	impiegat de mișcare	A	14	121838	30.11.2009	7555	Sălășan Gheorghe	impiegat de mișcare	A	14	99829	29.09.2009
7473	Sami Tiberiu	montator i scb	A	32	51101	26.06.2009	7556	Sălășan Gheorghe	impiegat de mișcare	A	14	99901	29.09.2009
7474	Samoilă Mariana Mihaela	conducător vagon de dormit și cușetă	A	62	118724	09.12.2009	7557	Sălășan Gheorghe	impiegat de mișcare	A	14	99935	29.09.2009
7475	Samoilă Mariana Mihaela	conducător vagon de dormit și cușetă	A	62	118725	09.12.2009	7558	Sălcianu Cornel Ion	acar	A	1	115218	19.11.2009
7476	Samoilă Traian Adrian	impiegat de mișcare	A	14	122150	04.12.2009	7559	Sălcianu Valentin	revizor cale	A	40	116815	11.12.2009
7477	Samoilă Traian Adrian	impiegat de mișcare	A	14	122231	07.12.2009	7560	Sălcudean Ioan	impiegat de mișcare	A	14	126547	11.12.2009
7478	Samoilă Traian Adrian	impiegat de mișcare	A	14	122427	07.12.2009	7561	Sălcudean Ioan	impiegat de mișcare	A	14	126712	11.12.2009
7479	Samson Neculai	impiegat de mișcare	A	14	122575	07.12.2009	7562	Săpunaru Marian	impiegat de mișcare	A	14	114395	09.12.2009
7480	Samu Demeter	șef echipă în întreținere cale	A	52	116536	11.12.2009	7563	Săpunaru Marian	impiegat de mișcare	A	14	114463	09.12.2009
7481	Sanda Florian	șef tren	A	6	120350	16.12.2009	7564	Săpunaru Marian	impiegat de mișcare	A	14	114518	09.12.2009
7482	Sandilă Florina Iuliana	impiegat de mișcare	A	14	122576	07.12.2009	7565	Săraru Constantin	șef echipă în întreținere cale	A	52	116537	11.12.2009
7483	Sandu Florica	impiegat de mișcare	A	14	122577	07.12.2009	7566	Săraru Nicolae	conducător tren	A	5	127228	09.12.2009
7484	Sandu Florin	mec.locom.-automotor	P	26	95309	09.10.2009	7567	Săraru Nicolae	conducător tren	A	5	127270	09.12.2009
7485	Sandu Florin	mec.locom.-automotor	P	26	95383	12.10.2009	7568	Sărăidăneanu Viorel	mec.locom.-automotor	P	26	125233	17.12.2009
7486	Sandu Gabriel	mec.locom.-automotor	P	26	95322	09.10.2009	7569	Sărăidăneanu Viorel	mec.locom.-automotor	P	26	125245	17.12.2009
7487	Sandu Gheorghe-Aurelian	mec.locom.-automotor	A	26	91667	17.12.2009	7570	Sărăidăneanu Viorel	mec.locom.-automotor	A	26	125251	17.12.2009
7488	Sandu Ilie	impiegat de mișcare	A	14	125370	17.12.2009	7571	Sărăidăneanu Viorel	mec.locom.-automotor	A	26	125261	17.12.2009
7489	Sandu Ion	mec.locom.-automotor	A	26	103190	22.09.2009	7572	Sărb Vasile	acar	A	1	128003	15.12.2009
7490	Sandu Ion	mec.locom.-automotor	A	26	103318	22.09.2009	7524	Sărbu Ion	mec.locom.-automotor	P	26	125234	17.12.2009
7491	Sandu Ion	mec.locom.-automotor	A	26	103402	22.09.2009	7525	Sărbu Ion	mec.locom.-automotor	P	26	125246	17.12.2009
7492	Sandu Ion	mec.locom.-automotor	A	26	103464	22.09.2009	7526	Sărbu Ion	mec.locom.-automotor	A	26	125262	17.12.2009
7493	Sandu Ion	mec.locom.-automotor	A	26	103504	22.09.2009	7527	Sărbu Vasilica	impiegat de mișcare	A	14	124412	07.12.2009
7494	Sandu Ion	mec.locom.-automotor	P	26	103632	22.09.2009	7572	Sărdaru Daniel	acar	A	1	115256	19.11.2009
							7573	Sărmaș Ludovic	șef stație	A	54	79495	04.12.2009

ASFR - AFER

Autorizații pentru personalul cu responsabilități în siguranța circulației emise conform OMTCT 2262/2005 în perioada 01.01.2010 – 28.02.2010

Nr. crt.	Nume și prenume	Funcție	Autorizație/ Permis*		Data eliberării**
			Tip	Serie/ Nr.	
7574	Săsăran Ioan Cornel	șef echipă întreț.cale	A	52 85971	23.04.2009
7575	Săulescu Gheorghe	acar	A	1 127137	09.12.2009
7576	Săvianu Gheorghe	mec.locom.-automotor	A	26 121916	10.12.2009
7577	Săvianu Gheorghe	mec.locom.-automotor	A	26 121917	10.12.2009
7578	Săvișcă Ana Camelia	impiegat de mișcare	A	14 126488	11.12.2009
7579	Săvișcă Ana Camelia	impiegat de mișcare	A	14 126654	11.12.2009
7580	Săvulescu Adrian	șef tren	A	6 127037	09.12.2009
7581	Săvulescu Adrian	șef tren	A	6 127068	09.12.2009
7582	Săvulescu Adrian	șef tren	A	6 127099	09.12.2009
7583	Săvulescu Adrian	șef tren	A	6 127130	09.12.2009
7584	Sbârnău Gheorghe	mec.locom.-automotor	A	26 123254	17.12.2009
7585	Sbârnău Gheorghe	mec.locom.-automotor	P	26 124999	17.12.2009
7586	Sbârnău Gheorghe	mec.locom.-automotor	A	26 125353	17.12.2009
7587	Sbârnău Gheorghe	mec.locom.-automotor	A	26 125354	17.12.2009
7588	Sbârnău Gheorghe	mec.locom.-automotor	P	26 125373	18.12.2009
7589	Scafaru Neculai	impiegat de mișcare	A	14 126454	11.12.2009
7590	Scafaru Neculai	impiegat de mișcare	A	14 126632	11.12.2009
7593	Scarlăt Mirel	conducător vagon de dormiți și cușetă	A	62 118728	09.12.2009
7594	Scarlăt Mirel	conducător vagon de dormiți și cușetă	A	62 118729	09.12.2009
7595	Scântee Elena	impiegat de mișcare	A	14 126455	11.12.2009
7596	Scântee Elena	impiegat de mișcare	A	14 126633	11.12.2009
7591	Scântee Ioan Gheorghe	manevrant vagoane	A	24 119168	10.12.2009
7592	Scântee Ioan-Gheorghe	șef manevră	A	53 91672	24.12.2009
7597	Schill Eugen	mec.locom.-automotor	P	26 101078	04.12.2009
7598	Schill Eugen	mec.locom.-automotor	P	26 101080	04.12.2009
7599	Schill Eugen	mec.locom.-automotor	P	26 101082	04.12.2009
7600	Schill Eugen	mec.locom.-automotor	A	26 101084	04.12.2009
7601	Schill Eugen	mec.locom.-automotor	A	26 101086	04.12.2009
7602	Schroth Gabriel Eduard	revizor cale	A	40 116754	11.12.2009
7603	Scîntee Constantin	impiegat de mișcare	A	14 126456	11.12.2009
7604	Scîntee Constantin	impiegat de mișcare	A	14 126634	11.12.2009
7605	Scîntee Dănuț Costel	impiegat de mișcare	A	14 119188	10.12.2009
7606	Scorpie Dorel	acar	A	1 104123	23.02.2009
7607	Scorțeanu Daniel	acar	A	1 122108	04.12.2009
7608	Scorțeanu Daniel	acar	A	1 122969	09.12.2009
7609	Scriciu Ion	șef tren	A	6 120215	14.12.2009
7610	Scriciu Ion	șef tren	A	6 120361	21.12.2009
7611	Scriciu Ion	șef tren	A	6 120362	21.12.2009
7612	Scripcariu Petru	șef tren	A	6 102919	29.05.2009
7613	Scripcariu Petru	șef tren	A	6 102943	29.05.2009
7614	Scripcariu Petru	șef tren	A	6 102965	29.05.2009
7615	Scripcariu Petru	șef tren	A	6 102987	03.09.2009
7616	Scrubă Mircea Marinel	acar	A	1 126250	10.12.2009
7617	Scutelnicu Victor	acar	A	1 122076	04.12.2009
7618	Scutelnicu Victor	acar	A	1 122884	09.12.2009
7619	Scuturici Gavrilă	șef echipă întreținere lucrări artă	A	51 51198	15.04.2009
7620	Scuturici Nicolai	acar	A	1 121985	15.12.2009
7621	Scuturici Victor	șef district linii	A	45 116559	11.12.2009
7622	Sebastian Gheorghe	conducător vagon de dormiți și cușetă	A	62 118875	09.12.2009
7623	Sebastian Gheorghe	conducător vagon de dormiți și cușetă	A	62 118876	09.12.2009
7624	Sebeni Gavril	montator i scb	A	32 51103	26.06.2009
7625	Secară Cornel	impiegat de mișcare	A	14 121817	30.11.2009
7626	Secară Florian	impiegat de mișcare	A	14 121818	30.11.2009
7627	Secere Costel-Iulian	mec.locom.-automotor	P	26 103543	22.09.2009
7628	Secere Costel-Iulian	mec.locom.-automotor	P	26 103834	22.09.2009
7629	Secere Costel-Iulian	mec.locom.-automotor	P	26 103914	22.09.2009
7630	Secere Costel-Iulian	mec.locom.-automotor	A	26 103979	22.09.2009
7631	Secere Costel-Iulian	mec.locom.-automotor	P	26 106066	22.09.2009
7632	Segăceanu Ion	acar	A	1 115257	19.11.2009
7633	Seinu Dumitru	revizor cale	A	40 124006	03.12.2009
7634	Selegean Laura	impiegat de mișcare	A	14 121819	30.11.2009
7635	Seliman Radu	revizor cale	A	40 116755	11.12.2009
7636	Serea Iulian	impiegat de mișcare	A	14 122233	07.12.2009
7637	Serea Iulian	impiegat de mișcare	A	14 122265	07.12.2009
7638	Serea Iulian	impiegat de mișcare	A	14 122429	07.12.2009
7639	Serea Iulian	impiegat de mișcare	A	14 122463	07.12.2009
7640	Serea Iulian	impiegat de mișcare	A	14 122478	07.12.2009
7641	Serețan Ion	impiegat de mișcare	A	14 121820	30.11.2009
7642	Seserman Cătălin C-tin	impiegat de mișcare	A	14 104051	29.05.2009
7643	Seserman Cătălin C-tin	impiegat de mișcare	A	14 104062	29.05.2009
7644	Seușan Adrian	conducător vagon de dormiți și cușetă	A	62 118730	09.12.2009
7645	Seușan Adrian	conducător vagon de dormiți și cușetă	A	62 118731	09.12.2009
7646	Severin Costel	șef tren	A	6 114610	09.12.2009
7647	Severin Costel	șef tren	A	6 114650	09.12.2009
7648	Severin Costel	șef tren	A	6 114692	09.12.2009
7649	Severin Costel	șef tren	A	6 114733	09.12.2009
7650	Sfetculescu Alexandru	conducător vagon de dormiți și cușetă	A	62 118732	09.12.2009
7651	Sfetculescu Alexandru	conducător vagon de dormiți și cușetă	A	62 118733	09.12.2009
7652	Sfia Victor	impiegat de mișcare	A	14 115211	19.11.2009
7653	Sfîntu Claudiu Florin	impiegat de mișcare	A	14 126457	11.12.2009
7654	Sfîntu Claudiu Florin	impiegat de mișcare	A	14 126635	11.12.2009
7655	Sibana Valentina	impiegat de mișcare	A	14 86726	05.10.2009
7656	Sicoe Emil	șef echipă întreț.cale	A	52 116538	11.12.2009
7657	Sidei Todor	revizor tehnic vagoane	A	43 116869	11.12.2009
7658	Sidor Adrian	mec.locom.-automotor	A	26 103860	22.09.2009
7659	Sidor Adrian	mec.locom.-automotor	A	26 106028	22.09.2009
7660	Sidor Adrian	mec.locom.-automotor	A	26 106084	22.09.2009
7661	Sidor Adrian	mec.locom.-automotor	P	26 106098	22.09.2009
7662	Sidor Adrian	mec.locom.-automotor	A	26 106113	22.09.2009
7663	Sigărtău Daniel Ionel	impiegat de mișcare	A	14 121821	30.11.2009
7664	Sigheartau Marian	impiegat de mișcare	A	14 121822	30.11.2009
7665	Silaghi Dan	impiegat de mișcare	A	14 121823	30.11.2009
7666	Silaghi Liviu - Dorin	conducător tren macara	A	4 124894	08.12.2009
7667	Silaghi Liviu - Dorin	macaragiu tren intervenție	A	17 124911	08.12.2009
7668	Silion Costel	șef echipă întreț.cale	A	52 127358	15.12.2009
7669	Sillo Emeric	acar	A	1 126271	10.12.2009
7670	Sillo Emeric	acar	A	1 126330	10.12.2009
7671	Silter Constantin	mec.locom.-automotor	A	26 125310	17.12.2009
7672	Sima Daniel	impiegat de mișcare	A	14 122578	07.12.2009
7673	Sima Nicolae	manevrant vagoane	A	24 119190	10.12.2009
7674	Sima Tabita	impiegat de mișcare	A	14 122580	07.12.2009
7675	Sime Adrian	șef echipă întreț.cale	A	52 51033	23.04.2009
7676	Sime Valeriu	impiegat de mișcare	A	14 121948	15.12.2009
7677	Simedre Ioana	magaziner comercial	A	19 123587	02.12.2009
7678	Simescu Gheorghe	mec.locom.-automotor	A	26 95408	23.04.2009
7679	Simineț Bogdan - Florin	macaragiu tren intervenție	A	17 124912	08.12.2009
7680	Simioana Nicu	acar	A	1 115220	19.11.2009
7681	Simion Aneta	magaziner comercial	A	19 123601	02.12.2009
7682	Simion Frosa	conducător tren	A	5 114813	09.12.2009
7683	Simion Frosa	conducător tren	A	5 114874	09.12.2009
7684	Simion Frosa	conducător tren	A	5 114935	09.12.2009
7685	Simion Frosa	conducător tren	A	5 114992	09.12.2009
7686	Simion George	mec.locom.-automotor	P	26 103765	22.09.2009
7687	Simion George	mec.locom.-automotor	P	26 103835	22.09.2009
7688	Simion George	mec.locom.-automotor	P	26 103915	22.09.2009
7689	Simion George	mec.locom.-automotor	A	26 103980	22.09.2009
7690	Simion George	mec.locom.-automotor	P	26 106067	22.09.2009
7691	Simion Gheorghe	impiegat de mișcare	A	14 114012	09.12.2009
7692	Simion Gheorghe	impiegat de mișcare	A	14 114052	09.12.2009
7693	Simion Gheorghe	impiegat de mișcare	A	14 114112	09.12.2009
7694	Simion Gheorghe	șef manevră	A	53 123691	02.12.2009
7695	Simion Liliana	magaziner comercial	A	19 123602	02.12.2009
7696	Simion Marian	mec.locom.-automotor	P	26 103766	22.09.2009
7697	Simion Marian	mec.locom.-automotor	P	26 103836	22.09.2009
7698	Simion Marian	mec.locom.-automotor	P	26 103916	22.09.2009
7699	Simion Marian	mec.locom.-automotor	A	26 103981	22.09.2009
7700	Simion Marian	mec.locom.-automotor	P	26 106068	22.09.2009
7701	Simion Marian	electromecanic scb	A	10 124046	04.12.2009
7702	Simion Marius	manevrant vagoane	A	24 123503	02.12.2009
7703	Simion Mihai	mec.locom.-automotor	P	26 111270	03.11.2009
7704	Simion Nicolae	manevrant vagoane	A	24 123504	02.12.2009
7705	Simion Petre	conducător tren	A	5 114814	09.12.2009
7706	Simion Petre	conducător tren	A	5 114875	09.12.2009
7707	Simion Petre	conducător tren	A	5 114936	09.12.2009
7708	Simion Petre	conducător tren	A	5 114993	09.12.2009
7709	Simion Stelică	manevrant vagoane	A	24 123485	02.12.2009
7710	Simionescu Marius Ionel	impiegat de mișcare	A	14 114182	09.12.2009
7711	Simionescu Marius Ionel	impiegat de mișcare	A	14 114255	09.12.2009
7712	Simionescu Marius Ionel	impiegat de mișcare	A	14 114272	09.12.2009
7713	Simionescu Marius Ionel	impiegat de mișcare	A	14 114274	09.12.2009
7714	Simionescu Marius Ionel	impiegat de mișcare	A	14 114290	09.12.2009
7715	Simon Fulop	impiegat de mișcare	A	14 126016	10.12.2009
7716	Simon Fulop	impiegat de mișcare	A	14 126083	10.12.2009
7717	Simon Iuliana	impiegat de mișcare	A	14 126017	10.12.2009
7718	Simon Iuliana	impiegat de mișcare	A	14 126084	10.12.2009
7719	Simon Mihail	impiegat de mișcare	A	14 126501	11.12.2009
7720	Sin Florian	acar	A	1 122061	04.12.2009
7721	Sinculeț Cristian-Ioan	impiegat de mișcare	A	14 104052	29.05.2009
7722	Sinculeț Cristian-Ioan	impiegat de mișcare	A	14 104068	29.05.2009
7723	Sindie Mihai	șef tren	A	6 123856	03.12.2009

ASFR - AFER

Autorizații pentru personalul cu responsabilități în siguranța circulației emise conform OMTCT 2262/2005 în perioada 01.01.2010 – 28.02.2010

Nr. crt.	Nume și prenume	Funcție	Autorizație/ Permis*		Data eliberării**	Nr. crt.	Nume și prenume	Funcție	Autorizație/ Permis*		Data eliberării**		
			Tip	Serie/ Nr.					Tip	Serie/ Nr.			
7724	Sindie Mihai	șef tren	A	6	123857	03.12.2009	7803	Soltinschi Mihai Dan	picher	A	37	51022	23.04.2009
7725	Sindie Mihai	șef tren	A	6	123937	03.12.2009	7804	Solymosan Stefan	revizor cale	A	40	51229	19.11.2009
7726	Singer Gheorghe	mec.locom.-automotor	P	26	118998	17.12.2009	7805	Sonea Ioan	mec.locom.-automotor	P	26	119269	10.12.2009
7727	Singer Gheorghe	mec.locom.-automotor	P	26	125268	17.12.2009	7806	Sonica Lucian Radu	impiegat de mișcare	A	14	126104	10.12.2009
7728	Singer Gheorghe	mec.locom.-automotor	P	26	125278	17.12.2009	7807	Sonica Lucian Radu	impiegat de mișcare	A	14	126112	10.12.2009
7729	Singer Gheorghe	mec.locom.-automotor	A	26	125296	17.12.2009	7808	Sonica Valer Onoriu	impiegat de mișcare	A	14	121829	30.11.2009
7730	Singer Gheorghe	mec.locom.-automotor	A	26	125309	17.12.2009	7809	Soprano Mircea Octavian	impiegat de mișcare	A	14	126419	10.12.2009
7731	Singer Gheorghe	mec.locom.-automotor	A	26	125321	17.12.2009	7810	Soprano Mircea Octavian	impiegat de mișcare	A	14	126591	10.12.2009
7732	Singer Gheorghe	mec.locom.-automotor	A	26	125330	17.12.2009	7811	Sorescu Alin Ion	impiegat de mișcare	A	14	99830	29.09.2009
7733	Sinko Attila	revizor cale	A	40	51216	19.11.2009	7812	Sorescu Alin Ion	impiegat de mișcare	A	14	99902	29.09.2009
7734	Sipos Andras Arpad	impiegat de mișcare	A	14	126018	10.12.2009	7813	Sorescu Alin Ion	impiegat de mișcare	A	14	99950	29.09.2009
7735	Sipos Andras Arpad	impiegat de mișcare	A	14	126085	10.12.2009	7814	Sorici Ion	revizor ace	A	39	124207	04.12.2009
7736	Sipos Gyula	acar	A	1	126179	10.12.2009	7815	Soroceanu Mihai	mec.locom.-automotor	P	26	95310	09.10.2009
7737	Sipos Gyula	acar	A	1	126211	10.12.2009	7816	Soroceanu Mihai	mec.locom.-automotor	P	26	95384	12.10.2009
7738	Sipos Ilie Vasile	revizor cale	A	40	116816	11.12.2009	7817	Sotoc Aurel	impiegat de mișcare	A	14	121830	30.11.2009
7739	Siteavu Costel	manevrant vagoane	A	24	123516	02.12.2009	7818	Sparcaci Mirela-Stefania	acar	A	1	122970	09.12.2009
7740	Sîmpetean Ioan Florin	impiegat de mișcare	A	14	126115	10.12.2009	7819	Spătaru Alexandru	șef tren	A	6	120205	14.12.2009
7741	Sîmpetru Viorel	șef tren	A	6	114611	09.12.2009	7820	Spătaru Alexandru	șef tren	A	6	120353	16.12.2009
7742	Sîmpetru Viorel	șef tren	A	6	114652	09.12.2009	7821	Spătaru Constantin	păzitor barieră	A	36	118915	10.12.2009
7743	Sîmpetru Viorel	șef tren	A	6	114693	09.12.2009	7822	Spătaru Florin	conductor tren	A	5	127229	09.12.2009
7744	Sîmpetru Viorel	șef tren	A	6	114734	09.12.2009	7823	Spătaru Florin	conductor tren	A	5	127271	09.12.2009
7745	Sină Claudiu	revizor cale	A	40	51063	23.04.2009	7824	Spătăcean Nicolae-Lucian	conductor tren	A	5	91625	10.12.2009
7746	Sîngeorzan Ioan	impiegat de mișcare	A	14	121824	30.11.2009	7825	Spătăcean Nicolae-Lucian	conductor tren	A	5	91629	10.12.2009
7747	Sîngeorzan Ionică	șef tren	A	6	79441	28.07.2009	7826	Spătăreleu Gheorghita	mec.locom.-automotor	A	26	103167	22.09.2009
7748	Sîmpetean Ioan Florin	impiegat de mișcare	A	14	126037	10.12.2009	7827	Spătăreleu Gheorghita	mec.locom.-automotor	A	26	103191	22.09.2009
7749	Sîmpetean Ioan Florin	impiegat de mișcare	A	14	126103	10.12.2009	7828	Spătăreleu Gheorghita	mec.locom.-automotor	A	26	103333	22.09.2009
7750	Sîrb Petru	șef district linii	A	45	116651	11.12.2009	7829	Spătăreleu Gheorghita	mec.locom.-automotor	A	26	103389	22.09.2009
7751	Sîrbu Alexandru	șef district exploatare utilitaje	A	50	116592	11.12.2009	7830	Spătăreleu Gheorghita	mec.locom.-automotor	A	26	103465	22.09.2009
7752	Sîrbu Dorel	impiegat de mișcare	A	14	124457	07.12.2009	7831	Spătăreleu Gheorghita	mec.locom.-automotor	P	26	103533	22.09.2009
7753	Sîrbu George	șef tren	A	6	120352	16.12.2009	7832	Spătăreleu Gheorghita	mec.locom.-automotor	P	26	103635	22.09.2009
7754	Sîrbu Gheorghe	păzitor barieră	A	36	114346	09.12.2009	7833	Spătăreleu Gheorghita	mec.locom.-automotor	P	26	103636	22.09.2009
7755	Sîrbu Gheorghe	păzitor barieră	A	36	114352	09.12.2009	7834	Spătăreleu Gheorghita	mec.locom.-automotor	P	26	103637	22.09.2009
7756	Sîrbu Ioan	mecanic mașini grele de cale	A	28	116578	11.12.2009	7835	Spinticiuc Vasile	șef tren	A	6	102921	29.05.2009
7757	Sîrbu Ioan	revizor cale	A	40	116705	11.12.2009	7836	Spinticiuc Vasile	șef tren	A	6	102923	29.05.2009
7758	Sîrbu Nicolae Eugen	impiegat de mișcare	A	14	126066	10.12.2009	7837	Spinticiuc Vasile	șef tren	A	6	102945	29.05.2009
7759	Sîrbu Nicolae Eugen	impiegat de mișcare	A	14	126157	10.12.2009	7838	Spinticiuc Vasile	șef tren	A	6	102967	03.09.2009
7760	Sîrbu Vasilica	revizor ace	A	39	124253	04.12.2009	7839	Spinu Gabriel	revizor cale	A	40	124022	03.12.2009
7761	Sîrbu Victoraș Petronel	impiegat de mișcare	A	14	122563	07.12.2009	7840	Spirache George	șef tren	A	6	125216	11.12.2009
7762	Sîrghie Vasile	electromecanic scb	A	10	124108	04.12.2009	7841	Spirescu Anuța	magaziner comercial	A	19	123604	02.12.2009
7763	Sîrghii Teodor Sorin	conductor vagon de dormiți și cușetă	A	62	118877	09.12.2009	7842	Spiridon Emanoil	șef tren	A	6	120267	14.12.2009
7764	Sîrghii Teodor Sorin	conductor vagon de dormiți și cușetă	A	62	118878	09.12.2009	7843	Spiridon Gabriel	impiegat de mișcare	A	14	122579	07.12.2009
7765	Slabu Ioan	revizor ace	A	39	124202	04.12.2009	7844	Spînu Iulian	acar	A	1	122885	09.12.2009
7766	Slabu Ioan	revizor ace	A	39	124825	08.12.2009	7845	Spînu Iulian	acar	A	1	125119	09.12.2009
7767	Slabu Sebastian	șef tren	A	6	125215	11.12.2009	7846	Spînu Luminița Gina	conductor tren	A	5	123805	02.12.2009
7768	Slătaru Daniel	manevrant vagoane	A	24	123507	02.12.2009	7847	Stafie Adriana	acar	A	1	114753	09.12.2009
7769	Smarandescu Liliana	impiegat de mișcare	A	14	121825	30.11.2009	7848	Stafie Dumitru	impiegat de mișcare	A	14	122234	07.12.2009
7770	Smărăndoiu Eugenia	magaziner comercial	A	19	123603	02.12.2009	7849	Stafie Dumitru	impiegat de mișcare	A	14	122464	07.12.2009
7771	Soare Costică	manevrant vagoane	A	24	123508	02.12.2009	7850	Stafie Dumitru	impiegat de mișcare	A	14	122479	07.12.2009
7772	Soare Cristinel	impiegat de mișcare	A	14	122693	08.12.2009	7851	Staicu Al Lahawayeh Giany Cristinel	impiegat de mișcare	A	14	122137	04.12.2009
7773	Soare Cristinel	impiegat de mișcare	A	14	122782	08.12.2009	7852	Staicu Al Lahawayeh Giany Cristinel	impiegat de mișcare	A	14	122235	07.12.2009
7774	Soare Dănuț	operator circ.mișcare (din regulatorul de trafic)	A	35	122022	04.12.2009	7853	Staicu Al Lahawayeh Giany Cristinel	impiegat de mișcare	A	14	122307	07.12.2009
7775	Soare Gica	revizor ace	A	39	124826	08.12.2009	7854	Staicu Al Lahawayeh Giany Cristinel	impiegat de mișcare	A	14	122430	07.12.2009
7776	Soare Ion	revizor ace	A	39	124203	04.12.2009	7855	Staicu Iulian	șef district linii	A	45	116652	11.12.2009
7777	Soare Ion	revizor ace	A	39	124827	08.12.2009	7856	Stama Ion	mecanic mașini grele de cale	A	28	127353	15.12.2009
7778	Soare Marin	revizor ace	A	39	124204	04.12.2009	7857	Starnin Emilian	picher	A	37	86978	26.11.2009
7779	Soare Marin	revizor ace	A	39	124828	08.12.2009	7858	Stan Constantin	revizor cale	A	40	116756	11.12.2009
7780	Soare Răducanu	mec.locom.-automotor	P	26	125418	29.12.2009	7859	Stan Constantin	șef tren	A	6	120268	14.12.2009
7781	Soare Răducanu	mec.locom.-automotor	P	26	125419	29.12.2009	7860	Stan Constantin	impiegat de mișcare	A	14	126437	11.12.2009
7782	Soare Răducanu	mec.locom.-automotor	P	26	125420	29.12.2009	7861	Stan Dan	impiegat de mișcare	A	14	122236	07.12.2009
7783	Soare Răducanu	mec.locom.-automotor	A	26	125421	29.12.2009	7862	Stan Dan	impiegat de mișcare	A	14	122431	07.12.2009
7784	Soare Răducanu	mec.locom.-automotor	A	26	125422	29.12.2009	7863	Stan Dan	impiegat de mișcare	A	14	122480	07.12.2009
7785	Soare Răducanu	mec.locom.-automotor	A	26	125423	29.12.2009	7864	Stan Dumitru	mec.locom.-automotor	P	26	103779	22.09.2009
7786	Soare Răducanu	mec.locom.-automotor	A	26	125424	29.12.2009	7865	Stan Dumitru	mec.locom.-automotor	P	26	103837	22.09.2009
7787	Soare Stelică	electromecanic scb	A	10	124109	04.12.2009	7866	Stan Dumitru	mec.locom.-automotor	P	26	103917	22.09.2009
7788	Soarea Gica	revizor ace	A	39	124205	04.12.2009	7867	Stan Dumitru	mec.locom.-automotor	A	26	103982	22.09.2009
7789	Socaci Gheorghe	revizor tehnic vagoane	A	43	116870	11.12.2009	7868	Stan Dumitru	mec.locom.-automotor	P	26	106069	22.09.2009
7790	Socaci Ioan	mec.locom.-automotor	A	26	79475	04.12.2009	7869	Stan Florin Ciprian	șef echipă întreț.cale	A	52	116540	11.12.2009
7791	Sofian Ion	șef manevră	A	53	75878	17.12.2009	7870	Stan George	impiegat de mișcare	A	14	122581	07.12.2009
7792	Sofian Ion	șef manevră	A	53	75879	17.12.2009	7871	Stan Georgel	impiegat de mișcare	A	14	124413	07.12.2009
7793	Sofronie Elena	revizor ace	A	39	124206	04.12.2009	7872	Stan Gheorghe	șef tren	A	6	114612	09.12.2009
7794	Sofronie Elena	revizor ace	A	39	124829	08.12.2009	7873	Stan Gheorghe	șef tren	A	6	114653	09.12.2009
7795	Solomie Nicolae	impiegat de mișcare	A	14	121828	30.11.2009	7874	Stan Gheorghe	șef tren	A	6	114694	09.12.2009
7796	Solomie Viorel	impiegat de mișcare	A	14	121827	30.11.2009	7875	Stan Gheorghe	șef tren	A	6	114735	09.12.2009
7797	Solomon Condruț	manevrant vagoane	A	24	114761	09.12.2009	7876	Stan Gheorghe	conductor vagon de	A	62	118734	09.12.2009
7798	Solomon Drăgan	șef echipă întreț.cale	A	52	116539	11.12.2009							
7799	Soltanei Mioara	șef tren	A	6	102920	29.05.2009							
7800	Soltanei Mioara	șef tren	A	6	102922	29.05.2009							
7801	Soltanei Mioara	șef tren	A	6	102944	29.05.2009							
7802	Soltanei Mioara	șef tren	A	6	102966	03.09.2009							

ASFR - AFER

Autorizații pentru personalul cu responsabilități în siguranța circulației emise conform OMTCT 2262/2005 în perioada 01.01.2010 – 28.02.2010

Nr. crt.	Nume și prenume	Funcție	Autorizație/ Permis*			Data eliberării**
			Tip	Serie	Nr.	
		dormiți și cușetă				
7877	Stan Gheorghe	conductor vagon de dormiți și cușetă	A	62	118735	09.12.2009
7878	Stan Ionel	mecanic ajutor	A	27	103536	22.09.2009
7879	Stan Ionel	mec.locom.-automotor	P	26	103767	22.09.2009
7880	Stan Ionel	mec.locom.-automotor	P	26	103838	22.09.2009
7881	Stan Ionel	mec.locom.-automotor	P	26	103918	22.09.2009
7882	Stan Ionel	mec.locom.-automotor	A	26	103983	22.09.2009
7883	Stan Ionel	manevrant vagoane	A	24	125224	14.12.2009
7884	Stan Marian	manevrant vagoane	A	24	123509	02.12.2009
7885	Stan Marian Cătălin	impiegat de mișcare	A	14	122342	07.12.2009
7886	Stan Marian Cătălin	impiegat de mișcare	A	14	122582	07.12.2009
7887	Stan Marian Cătălin	impiegat de mișcare	A	14	124403	07.12.2009
7888	Stan Nicolae	conductor tren	A	5	123806	02.12.2009
7889	Stan Roxana-Silvia	acar	A	1	125061	09.12.2009
7890	Stan Tudor	conductor tren	A	5	123807	02.12.2009
7891	Stan Valentin Toma	conductor vagon de dormiți și cușetă	A	62	118736	09.12.2009
7892	Stan Valentin Toma	conductor vagon de dormiți și cușetă	A	62	118737	09.12.2009
7893	Stan Vasile	impiegat de mișcare	A	14	124581	07.12.2009
7894	Stan Vasile	impiegat de mișcare	A	14	124582	07.12.2009
7895	Stan Victor	impiegat de mișcare	A	14	124470	07.12.2009
7896	Stana Constantin	șef tren	A	6	120269	14.12.2009
7897	Stanciu Adrian	mec.locom.-automotor	P	26	103768	22.09.2009
7898	Stanciu Adrian	mec.locom.-automotor	P	26	103839	22.09.2009
7899	Stanciu Adrian	mec.locom.-automotor	P	26	103919	22.09.2009
7900	Stanciu Adrian	mec.locom.-automotor	A	26	103984	22.09.2009
7901	Stanciu Adrian	mec.locom.-automotor	P	26	106070	22.09.2009
7902	Stanciu Adrian	impiegat de mișcare	A	14	114183	09.12.2009
7903	Stanciu Adrian	impiegat de mișcare	A	14	114218	09.12.2009
7904	Stanciu Adrian	impiegat de mișcare	A	14	114223	09.12.2009
7905	Stanciu Adrian	impiegat de mișcare	A	14	114240	09.12.2009
7906	Stanciu Adrian	impiegat de mișcare	A	14	114251	09.12.2009
7907	Stanciu Aneta-Nina	conductor tren	A	5	114815	09.12.2009
7908	Stanciu Aneta-Nina	conductor tren	A	5	114876	09.12.2009
7909	Stanciu Aneta-Nina	conductor tren	A	5	114937	09.12.2009
7910	Stanciu Aneta-Nina	conductor tren	A	5	114994	09.12.2009
7911	Stanciu Anica	acar	A	1	122886	09.12.2009
7912	Stanciu Anica	acar	A	1	125120	09.12.2009
7913	Stanciu Anișoara	operator circ.mișcare (din regulatorul de trafic)	A	35	123978	03.12.2009
7914	Stanciu Aurel	șef tren	A	6	123744	02.12.2009
7915	Stanciu Aurel	șef tren	A	6	123745	02.12.2009
7916	Stanciu Aurel	șef tren	A	6	123746	02.12.2009
7917	Stanciu Carmen-Iolanda	conductor tren	A	5	114816	09.12.2009
7918	Stanciu Carmen-Iolanda	conductor tren	A	5	114877	09.12.2009
7919	Stanciu Carmen-Iolanda	conductor tren	A	5	114938	09.12.2009
7920	Stanciu Carmen-Iolanda	conductor tren	A	5	127000	09.12.2009
7921	Stanciu Constantin	șef tren	A	6	120216	15.12.2009
7922	Stanciu Constantin	șef tren	A	6	120270	14.12.2009
7923	Stanciu Constantin	impiegat de mișcare	A	14	121831	30.11.2009
7924	Stanciu Costel	impiegat de mișcare	A	14	122694	08.12.2009
7925	Stanciu Costel	impiegat de mișcare	A	14	122757	08.12.2009
7926	Stanciu Dănuț Viorel	impiegat de mișcare	A	14	122357	07.12.2009
7927	Stanciu Dănuț Viorel	impiegat de mișcare	A	14	122583	07.12.2009
7928	Stanciu Dănuț Viorel	impiegat de mișcare	A	14	124415	07.12.2009
7929	Stanciu Florentin	manevrant vagoane	A	24	123510	02.12.2009
7930	Stanciu Ion	acar	A	1	114545	09.12.2009
7931	Stanciu Ion	acar	A	1	114551	09.12.2009
7932	Stanciu Ion	operator circ.mișcare (din regulatorul de trafic)	A	35	123979	03.12.2009
7933	Stanciu Ionela	acar	A	1	122971	09.12.2009
7934	Stanciu Leonard	impiegat de mișcare	A	14	115212	19.11.2009
7935	Stanciu Liviu Daniel	șef district scb	A	46	51012	26.06.2009
7936	Stanciu Marian	șef manevră	A	53	123690	02.12.2009
7937	Stanciu Mihai	impiegat de mișcare	A	14	122584	07.12.2009
7938	Stanciu Milică	șef tren	A	6	120173	14.12.2009
7939	Stanciu Mircea	impiegat de mișcare	A	14	126553	11.12.2009
7940	Stanciu Mircea	impiegat de mișcare	A	14	126724	11.12.2009
7941	Stanciu Mircea	impiegat de mișcare	A	14	126726	11.12.2009
7942	Stanciu Olimpiu	impiegat de mișcare	A	14	122585	07.12.2009
7943	Stanciu Olimpiu	impiegat de mișcare	A	14	124416	07.12.2009
7944	Stanciu Petre	impiegat de mișcare	A	14	122343	07.12.2009
7945	Stanciu Petre	impiegat de mișcare	A	14	124417	07.12.2009
7946	Stanciu Ștefan	conductor vagon de dormiți și cușetă	A	62	118738	09.12.2009
7947	Stanciu Ștefan	conductor vagon de dormiți și cușetă	A	62	118739	09.12.2009
7948	Stancu Claudiu Cosmin	electromecanic scb	A	10	51129	26.06.2009
7949	Stancu Constantin	electromecanic scb	A	10	124110	04.12.2009
7950	Stancu Ionel	impiegat de mișcare	A	14	122695	08.12.2009
7951	Stancu Ionel	impiegat de mișcare	A	14	124668	07.12.2009
7952	Stancu Ionuț Dae	conductor vagon de dormiți și cușetă	A	62	118742	09.12.2009
7953	Stancu Ionuț Dae	conductor vagon de dormiți și cușetă	A	62	118743	09.12.2009
7954	Stancu Marian	acar	A	1	122972	09.12.2009
7955	Stancu Marian	conductor tren	A	5	123808	02.12.2009
7956	Stancu Marian	impiegat de mișcare	A	14	124458	07.12.2009
7957	Stancu Mihai Cornel	operator circ.mișcare (din regulatorul de trafic)	A	35	123980	03.12.2009
7958	Stancu Nelu	șef manevră	A	53	119166	10.12.2009
7959	Stancu Valentin	acar	A	1	115258	19.11.2009
7960	Stancu Vasile	revizor ace	A	39	124830	08.12.2009
7961	Stancu Vasile	revizor ace	A	39	124945	09.12.2009
7963	Stanis Aurut Roman	revizor cale	A	40	116757	11.12.2009
7964	State Doina	impiegat de mișcare	A	14	122696	08.12.2009
7965	State Doina	impiegat de mișcare	A	14	124669	07.12.2009
7966	State Florica	impiegat de mișcare	A	14	124418	07.12.2009
7967	State Gheorghe	mec.locom.-automotor	A	26	119213	10.12.2009
7968	Stăncescu Cornel	impiegat de mișcare	A	14	114038	09.12.2009
7969	Stăncescu Cornel	impiegat de mișcare	A	14	114078	09.12.2009
7970	Stăncescu Cornel	impiegat de mișcare	A	14	114138	09.12.2009
7971	Stăncioi Lucian	mec.locom.-automotor	P	26	116886	15.12.2009
7972	Stăncioi Lucian	mec.locom.-automotor	P	26	116893	15.12.2009
7973	Stăncioi Lucian	mec.locom.-automotor	P	26	116899	15.12.2009
7974	Stăncioi Lucian	mec.locom.-automotor	A	26	116904	15.12.2009
7975	Stăncioi Lucian	mec.locom.-automotor	A	26	116914	15.12.2009
7976	Stănciugel Costinela Margareta	manevrant vagoane	A	24	86932	11.11.2009
7977	Stăncoi Ion	conductor vagon de dormiți și cușetă	A	62	118740	09.12.2009
7978	Stăncoi Ion	conductor vagon de dormiți și cușetă	A	62	118741	09.12.2009
7979	Stănculescu Ion Aurel	șef tren	A	6	120271	14.12.2009
7980	Stăneasa Emilia Angelica	impiegat de mișcare	A	14	126397	10.12.2009
7981	Stăneasa Emilia Angelica	impiegat de mișcare	A	14	126577	10.12.2009
7982	Stănescu Angel	conductor vagon de dormiți și cușetă	A	62	118744	09.12.2009
7983	Stănescu Angel	conductor vagon de dormiți și cușetă	A	62	118745	09.12.2009
7984	Stănescu Ion	impiegat de mișcare	A	14	104053	29.05.2009
7985	Stănescu Nelu	electromecanic scb	A	10	124111	04.12.2009
7962	Stângaci Ioan Nicolae	mec.locom.-automotor	A	26	119212	10.12.2009
7986	Stănică Vasile Florin	impiegat de mișcare	A	14	126867	28.12.2009
7987	Stănilă Gheorghe	impiegat de mișcare	A	14	99833	29.09.2009
7988	Stănilă Gheorghe	impiegat de mișcare	A	14	99903	29.09.2009
7989	Stănilă Gheorghe	impiegat de mișcare	A	14	99951	29.09.2009
7990	Stănilă Remus	impiegat de mișcare	A	14	99834	29.09.2009
7991	Stănilă Remus	impiegat de mișcare	A	14	99904	29.09.2009
7992	Stănilă Remus	impiegat de mișcare	A	14	99952	29.09.2009
7993	Stăvărășcu Florea	conductor tren	A	5	120295	14.12.2009
7994	Stefanescu Mihai	revizor cale	A	40	124023	03.12.2009
7995	Stegaru Dragoș Emil	impiegat de mișcare	A	14	122697	08.12.2009
7996	Stegaru Dragoș Emil	impiegat de mișcare	A	14	122783	08.12.2009
7997	Ștejaru Florin	conductor tren	A	5	127230	09.12.2009
7998	Ștejaru Florin	conductor tren	A	5	127272	09.12.2009
7999	Ștelea Florin	impiegat de mișcare	A	14	126515	11.12.2009
8000	Ștemate Ion	păzitor barieră	A	36	113564	14.12.2009
8001	Ștemate Ion	păzitor barieră	A	36	113568	14.12.2009
8002	Ștere Maria	acar	A	1	122109	04.12.2009
8003	Șterea Nicolae	mecanic ajutor	A	27	95294	23.04.2009
8004	Șterea Nicolae	mecanic ajutor	A	27	103424	22.09.2009
8005	Șterescu Florica Veronica	acar	A	1	122093	04.12.2009
8006	Șterian Lixandru	revizor ace	A	39	124252	04.12.2009
8007	Șterian Lixandru	revizor ace	A	39	124831	08.12.2009
8008	Șterian Petre	revizor tehnic vagoane	A	43	75742	25.09.2009
8009	Șterie Cristian	păzitor barieră	A	36	118916	10.12.2009
8010	Ștefco Adrian	mecanic ajutor	A	27	121913	04.12.2009
8011	Ștefă Zănfrica	revizor ace	A	39	124208	04.12.2009
8012	Știruc Mihai Lucian	operator circ.mișcare (din regulatorul de trafic)	A	35	122023	04.12.2009
8013	Ștochiță Radu	electromecanic scb	A	10	124112	04.12.2009
8014	Ștoian Florin Dumitru	șef tren	A	6	125217	11.12.2009
8015	Ștoian Ion	conductor tren	A	5	125178	11.12.2009
8016	Ștoian Liliana	operator circ.mișcare (din regulatorul de trafic)	A	35	122024	04.12.2009
8017	Ștoian Nela	impiegat de mișcare	A	14	124419	07.12.2009
8018	Ștoian Silviu Răzvan	impiegat de mișcare	A	14	122358	07.12.2009
8019	Ștoian Valentina Vasilica	revizor ace	A	39	124209	04.12.2009
8020	Ștoica Adrian	mec.locom.-automotor	P	26	95350	09.10.2009
8021	Ștoica Constantin	șef tren	A	6	123878	03.12.2009

ASFR - AFER

Autorizații pentru personalul cu responsabilități în siguranța circulației emise conform OMTCT 2262/2005 în perioada 01.01.2010 – 28.02.2010

Nr. crt.	Nume și prenume	Funcție	Autorizație/ Permis*		Data eliberării**	Nr. crt.	Nume și prenume	Funcție	Autorizație/ Permis*		Data eliberării**		
			Tip	Serie/ Nr.					Tip	Serie/ Nr.			
8022	Stoica Constantin	șef tren	A	6	123879	03.12.2009	8099	Străoanu Nelu	impiegat de mișcare	A	14	114396	09.12.2009
8023	Stoica Constantin	șef tren	A	6	123938	03.12.2009	8100	Străoanu Nelu	impiegat de mișcare	A	14	114418	09.12.2009
8024	Stoica Dragoș	mec.locom.-automotor	P	26	103769	22.09.2009	8101	Străoanu Nelu	impiegat de mișcare	A	14	114464	09.12.2009
8025	Stoica Dragoș	mec.locom.-automotor	P	26	103840	22.09.2009	8102	Străoanu Nelu	impiegat de mișcare	A	14	114510	09.12.2009
8026	Stoica Dragoș	mec.locom.-automotor	P	26	103920	22.09.2009	8103	Streche Rada	operator circ.mișcare (din regulatorul de trafic)	A	35	123981	03.12.2009
8027	Stoica Dragoș	mec.locom.-automotor	A	26	103985	22.09.2009	8104	Stretea Mihăiță	șef echipă întret.cale	A	52	85996	23.04.2009
8028	Stoica Dragoș	mec.locom.-automotor	P	26	106071	22.09.2009	8105	Strimbeanu Ștefan	manevrant vagoane	A	24	125357	17.12.2009
8029	Stoica D-tru Laurențiu	impiegat de mișcare	A	14	114184	09.12.2009	8106	Stroe Dumitru	mec.locom.-automotor	A	26	125367	17.12.2009
8030	Stoica D-tru Laurențiu	impiegat de mișcare	A	14	114205	09.12.2009	8107	Stroe Georgică	conductor tren	A	5	127221	09.12.2009
8031	Stoica D-tru Laurențiu	impiegat de mișcare	A	14	114437	09.12.2009	8108	Stroe Georgică	conductor tren	A	5	127263	09.12.2009
8032	Stoica Elena	acar	A	1	122077	04.12.2009	8109	Stroe Georgică	conductor tren	A	5	127305	09.12.2009
8033	Stoica Eugen	impiegat de mișcare	A	14	122359	07.12.2009	8110	Stroe Maria	revizor ace	A	39	99765	29.09.2009
8034	Stoica Eugen	impiegat de mișcare	A	14	122586	07.12.2009	8111	Stroe Maria	revizor ace	A	39	99771	29.09.2009
8035	Stoica Eugen	impiegat de mișcare	A	14	124420	07.12.2009	8112	Stroe Maria	păzitor baie/ă	A	36	126727	28.12.2009
8036	Stoica Florin	conductor vagon de dormit și cușetă	A	62	118881	09.12.2009	8113	Stroe Sorina Mihaela	montator i scb	A	32	124316	04.12.2009
8037	Stoica Florin	conductor vagon de dormit și cușetă	A	62	118882	09.12.2009	8114	Stroi Iulian	șef tren	A	6	102993	03.09.2009
8038	Stoica Gheorghe	revizor ace	A	39	114337	09.12.2009	8115	Stroi Iulian	șef tren	A	6	104000	03.09.2009
8039	Stoica Gheorghe	revizor ace	A	39	114340	09.12.2009	8116	Stroi Iulian	șef tren	A	6	104007	03.09.2009
8040	Stoica Gheorghe	manevrant vagoane	A	24	123511	02.12.2009	8117	Stroi Iulian	șef tren	A	6	104014	03.09.2009
8041	Stoica Ghe. Gabriel	conductor tren	A	5	123809	02.12.2009	8118	Stroi Iulian	șef tren	A	6	104021	03.09.2009
8042	Stoica Greta	impiegat de mișcare	A	14	126038	10.12.2009	8119	Stroie Vasile	revizor ace	A	39	124210	04.12.2009
8043	Stoica Greta	impiegat de mișcare	A	14	126105	10.12.2009	8120	Studenezc Toma	revizor cale	A	40	99151	08.10.2009
8044	Stoica Greta	impiegat de mișcare	A	14	126113	10.12.2009	8121	Stuparu Ștefan-Liviu	mec.locom.-automotor	A	26	103238	22.09.2009
8045	Stoica Ion	acar	A	1	122973	09.12.2009	8122	Stuparu Ștefan-Liviu	mec.locom.-automotor	A	26	103239	22.09.2009
8046	Stoica Ion	șef manevră	A	53	123689	02.12.2009	8123	Stuparu Ștefan-Liviu	mec.locom.-automotor	A	26	103256	22.09.2009
8047	Stoica Ion	manevrant vagoane	A	24	124988	10.12.2009	8124	Stuparu Ștefan-Liviu	mec.locom.-automotor	A	26	103275	22.09.2009
8048	Stoica Ion Irinel	impiegat de mișcare	A	14	122237	07.12.2009	8125	Stuparu Ștefan-Liviu	mec.locom.-automotor	P	26	95772	19.11.2009
8049	Stoica Ion Irinel	impiegat de mișcare	A	14	124336	04.12.2009	8126	Stuparu Ștefan-Liviu	mec.locom.-automotor	A	26	95778	19.11.2009
8050	Stoica Ion Irinel	impiegat de mișcare	A	14	124349	04.12.2009	8127	Stupinean Alexandru	impiegat de mișcare	A	14	121832	30.11.2009
8051	Stoica Iosif	acar	A	1	126355	10.12.2009	8128	Sturz Petru	revizor cale	A	40	51217	19.11.2009
8052	Stoica Iosif	acar	A	1	126375	10.12.2009	8129	Sturzu Laurențiu	conductor tren	A	5	125179	11.12.2009
8053	Stoica Lenuța	revizor ace	A	39	124251	04.12.2009	8130	Suarașan Viorel	impiegat de mișcare	A	14	121833	30.11.2009
8054	Stoica Lenuța	revizor ace	A	39	124832	08.12.2009	8131	Subran Dumitru	revizor ace	A	39	102786	23.02.2009
8055	Stoica Lucian	șef tren	A	6	120174	14.12.2009	8132	Subran Dumitru	revizor ace	A	39	102791	23.02.2009
8056	Stoica Margareta Lăcrimioara	revizor cale	A	40	116817	11.12.2009	8133	Subțire Sorin Ion	șef echipă întret.cale	A	52	116541	11.12.2009
8057	Stoica Maria	magaziner comercial	A	19	123605	02.12.2009	8134	Sucală Pavel Sebastian	șef district exploatare utilaje	A	50	85982	23.04.2009
8058	Stoica Maria	conductor tren	A	5	123810	02.12.2009	8135	Suciu Dumitru	revizor cale	A	40	116759	11.12.2009
8059	Stoica Marian Robert	șef manevră	A	53	123688	02.12.2009	8136	Suciu Dumitru	acar	A	1	126277	10.12.2009
8060	Stoica Mariana Mihaela	magaziner comercial	A	19	123606	02.12.2009	8137	Suciu Dumitru	acar	A	1	126340	10.12.2009
8061	Stoica Marius	șef tren	A	6	120272	14.12.2009	8138	Suciu Ghe. Marian	șef tren	A	6	123747	02.12.2009
8062	Stoica Nicolae	manevrant vagoane	A	24	123512	02.12.2009	8139	Suciu Ghe. Marian	șef tren	A	6	123748	02.12.2009
8063	Stoica Nicolae	conductor tren	A	5	127177	09.12.2009	8140	Suciu Ghe. Marian	șef tren	A	6	123749	02.12.2009
8064	Stoica Nicolae	conductor tren	A	5	127180	09.12.2009	8141	Suciu Iacob Ilie	impiegat de mișcare	A	14	126050	10.12.2009
8065	Stoica Nicolae	conductor tren	A	5	127183	09.12.2009	8142	Suciu Iacob Ilie	impiegat de mișcare	A	14	126135	10.12.2009
8066	Stoica Ștefan-Mădălin	acar	A	1	122887	09.12.2009	8143	Suciu Ilie	mec.locom.-automotor	A	26	75739	17.08.2009
8067	Stoica Ștefan-Mădălin	acar	A	1	125121	09.12.2009	8144	Suciu Ilie Avram	impiegat de mișcare	A	14	126535	11.12.2009
8068	Stoica Tudorel Nicolae	revizor cale	A	40	116706	11.12.2009	8145	Suciu Ilie Avram	impiegat de mișcare	A	14	126696	11.12.2009
8069	Stoica Valentin-Ciprian	conductor tren	A	5	114817	09.12.2009	8146	Suciu Ilie Avram	impiegat de mișcare	A	14	126704	11.12.2009
8070	Stoica Valentin-Ciprian	conductor tren	A	5	114878	09.12.2009	8147	Suciu Ioan	impiegat de mișcare	A	14	126051	10.12.2009
8071	Stoica Valentin-Ciprian	conductor tren	A	5	114939	09.12.2009	8148	Suciu Ioan	impiegat de mișcare	A	14	126136	10.12.2009
8072	Stoica Valentin-Ciprian	conductor tren	A	5	127001	09.12.2009	8149	Suciu Lenuța	revizor ace	A	39	124211	04.12.2009
8073	Stoica Vasile	acar	A	1	122888	09.12.2009	8150	Suciu Lenuța	revizor ace	A	39	124834	08.12.2009
8074	Stoica Vasile	acar	A	1	125122	09.12.2009	8151	Suciu Mircea - Vasile	mec.locom.-automotor	P	26	118999	17.12.2009
8075	Stoica Victoraș	acar	A	1	122110	04.12.2009	8152	Suciu Mircea - Vasile	mec.locom.-automotor	P	26	125267	17.12.2009
8076	Stoica Victoraș	acar	A	1	125062	09.12.2009	8153	Suciu Mircea - Vasile	mec.locom.-automotor	P	26	125277	17.12.2009
8077	Stoica Viorel	conductor vagon de dormit și cușetă	A	62	118746	09.12.2009	8154	Suciu Mircea - Vasile	mec.locom.-automotor	A	26	125297	17.12.2009
8078	Stoica Viorel	conductor vagon de dormit și cușetă	A	62	118747	09.12.2009	8155	Suciu Mircea - Vasile	mec.locom.-automotor	A	26	125306	17.12.2009
8079	Stoica Viorel	magaziner comercial	A	19	123607	02.12.2009	8156	Suciu Mircea - Vasile	mec.locom.-automotor	A	26	125308	17.12.2009
8080	Stoicescu Păulica	revizor ace	A	39	124833	08.12.2009	8157	Suciu Mircea - Vasile	mec.locom.-automotor	A	26	125322	17.12.2009
8081	Stoicescu Păulica	revizor ace	A	39	124295	04.12.2009	8158	Suciu Mircea - Vasile	mec.locom.-automotor	A	26	125331	17.12.2009
8082	Stoicescu Valeriu	mec.locom.-automotor	A	26	75738	17.08.2009	8159	Suciu Petru	impiegat de mișcare	A	14	121834	30.11.2009
8083	Stoicev Anton	șef echipă întretinere lucrări artă	A	51	116582	11.12.2009	8160	Suliman Sunai	impiegat de mișcare	A	14	86727	08.10.2009
8084	Stoicescu Ion	revizor cale și puncte periculoase	A	42	116633	11.12.2009	8161	Suliștan Flavius Ioan	impiegat de mișcare	A	14	99826	29.09.2009
8085	Stoicescu Nicolae	revizor tehnic vagoane	A	43	116871	11.12.2009	8162	Suliștan Flavius Ioan	impiegat de mișcare	A	14	99871	29.09.2009
8086	Stoicescu Petru	revizor tehnic vagoane	A	43	116872	11.12.2009	8163	Suliștan Flavius Ioan	impiegat de mișcare	A	14	99954	29.09.2009
8087	Stoiciu Nicolae	mec.locom.-automotor	P	26	125235	17.12.2009	8164	Suna Gheorghe	revizor cale	A	40	99152	08.10.2009
8088	Stoiciu Nicolae	mec.locom.-automotor	P	26	125247	17.12.2009	8165	Surdea Alexandru	impiegat de mișcare	A	14	99836	29.09.2009
8089	Stoiciu Nicolae	mec.locom.-automotor	A	26	125263	17.12.2009	8166	Surdea Alexandru	impiegat de mișcare	A	14	99872	29.09.2009
8090	Stoiciu Ovidiu Petru	impiegat de mișcare	A	14	99835	29.09.2009	8167	Surdea Alexandru	impiegat de mișcare	A	14	99955	29.09.2009
8091	Stoiciu Ovidiu Petru	impiegat de mișcare	A	14	99870	29.09.2009	8168	Susanu Viorica	revizor ace	A	39	124212	04.12.2009
8092	Stoiciu Ovidiu Petru	impiegat de mișcare	A	14	99953	29.09.2009	8169	Susanu Viorica	revizor ace	A	39	124835	08.12.2009
8093	Stoiov Gheorghe	revizor cale	A	40	116758	11.12.2009	8170	Suson Nicolae	electromecanic scb	A	10	51130	26.06.2009
8094	Stoleru Neclaua	revizor cale	A	40	116839	11.12.2009	8171	Szabo Arpad Szabolcs	șef district linii	A	45	79465	14.12.2009
8095	Straia Cornel Marius	impiegat de mișcare	A	14	126438	11.12.2009	8172	Szabo Attila	impiegat de mișcare	A	14	126469	11.12.2009
8096	Straia Cornel Marius	impiegat de mișcare	A	14	126608	11.12.2009	8173	Szabo Attila	impiegat de mișcare	A	14	126502	11.12.2009
8097	Straton Gheorghita	acar	A	1	104032	29.05.2009	8174	Szabo Attila	impiegat de mișcare	A	14	126644	11.12.2009
8098	Strava Florin Dan	montator i scb	A	32	51104	26.06.2009	8175	Szabó Dominic	mec.locom.-automotor	P	26	119267	10.12.2009
							8176	Szabó Dominic	mec.locom.-automotor	A	26	119268	10.12.2009
							8177	Szabo Iosif	impiegat de mișcare	A	14	121835	30.11.2009
							8178	Szabo Nandor	impiegat de mișcare	A	14	126470	11.12.2009
							8179	Szabo Nandor	impiegat de mișcare	A	14	126645	11.12.2009

ASFR - AFER

Autorizații pentru personalul cu responsabilități în siguranța circulației emise conform OMTCT 2262/2005 în perioada 01.01.2010 – 28.02.2010

Nr. crt.	Nume și prenume	Funcție	Autorizație/ Permis*			Data eliberării**
			Tip	Serie	Nr.	
8180	Szabo Tiberiu	revizor cale	A	40	51256	19.11.2009
8181	Szabo Vincze	revizor cale	A	40	51230	19.11.2009
8182	Szabo Zoltan	impiegat de mișcare	A	14	121836	30.11.2009
8183	Szakacs Lajos	acar	A	1	126283	10.12.2009
8184	Szántó Judit	magaziner comercial	A	19	119104	10.12.2009
8185	Szasz Atilla Tibor	impiegat de mișcare	A	14	126489	11.12.2009
8186	Szasz Atilla Tibor	impiegat de mișcare	A	14	126656	11.12.2009
8187	Szász Atilla	mec.locom.-automotor	A	26	91379	24.09.2009
8188	Szekely Andras	șef district linii	A	45	85946	23.04.2009
8189	Szekely Arpad	impiegat de mișcare	A	14	126503	11.12.2009
8190	Szekely Arpad	impiegat de mișcare	A	14	126666	11.12.2009
8191	Szekely Cristian	impiegat de mișcare	A	14	121816	30.11.2009
8192	Szekely Gabriel C-tin	impiegat de mișcare	A	14	126868	28.12.2009
8193	Szekely Géza	mec.locom.-automotor	A	26	91598	29.10.2009
8194	Szekely Levente	mecanic ajutor	A	27	121914	04.12.2009
8195	Szekely Sandor	impiegat de mișcare	A	14	126536	11.12.2009
8196	Szekely Sandor	impiegat de mișcare	A	14	126697	11.12.2009
8197	Szekely Sandor	impiegat de mișcare	A	14	126705	11.12.2009
8198	Szekely Zoltan	acar	A	1	126249	10.12.2009
8199	Szekerş Arpad	acar	A	1	126354	10.12.2009
8200	Szekerş Arpad	acar	A	1	126371	10.12.2009
8201	Szel Izsak Ioan	mec.locom.-automotor	A	26	119211	10.12.2009
8202	Szernak Andras Bazil	șef echipă întreț.cale	A	52	85969	23.04.2009
8203	Szerezi Vasile	șef echipă întreț.cale	A	52	85970	23.04.2009
8204	Szmeriga Ștefan	șef echipă întreținere lucrări artă	A	51	85973	23.04.2009
8205	Szmutku Nicolae	revizor cale	A	40	51255	19.11.2009
8206	Szmutku Nicolae Ghe.	revizor cale	A	40	51254	19.11.2009
8207	Szmutku Sandor	revizor cale	A	40	51253	19.11.2009
8208	Szocs Alexandru	impiegat de mișcare	A	14	126439	11.12.2009
8209	Szocs Alexandru	impiegat de mișcare	A	14	126616	11.12.2009
8210	Szocsi Marin	revizor cale	A	40	51218	19.11.2009
8211	Szollosi Iuleana	acar	A	1	126233	10.12.2009
8212	Szucs Karoly Ferenc	impiegat de mișcare	A	14	121837	30.11.2009
8213	Săițiș Petru Adrian	impiegat de mișcare	A	14	126878	28.12.2009
8214	Sandor Ioan	șef echipă întreț.cale	A	52	85939	23.04.2009
8215	Șantaban Ionel	șef tren	A	6	120354	16.12.2009
8216	Șaramet Marin	mecanic ajutor	A	27	116117	20.11.2009
8217	Șaramet Marin	mec.locom.-automotor	P	26	116123	20.11.2009
8218	Șaramet Marin	mec.locom.-automotor	P	26	116129	20.11.2009
8219	Șaramet Marin	mec.locom.-automotor	P	26	116135	20.11.2009
8220	Șaramet Marin	mec.locom.-automotor	P	26	116139	20.11.2009
8221	Șatalan Niculina	impiegat de mișcare	A	14	122587	07.12.2009
8222	Șatalan Niculina	impiegat de mișcare	A	14	124421	07.12.2009
8223	Șatalan Niculina	impiegat de mișcare	A	14	124597	07.12.2009
8224	Șatalan Niculina	impiegat de mișcare	A	14	124598	07.12.2009
8225	Șchiopu Alexandrina	acar	A	1	115221	19.11.2009
8226	Șchiopu Călin Mircea	montator i scb	A	32	51105	26.06.2009
8227	Șchiopu Cristian	mec.locom.-automotor	A	26	103203	22.09.2009
8228	Șchiopu Cristian	mec.locom.-automotor	A	26	103334	22.09.2009
8229	Șchiopu Cristian	mec.locom.-automotor	P	26	103355	22.09.2009
8230	Șchiopu Cristian	mec.locom.-automotor	A	26	103404	22.09.2009
8231	Șchiopu Cristian	mec.locom.-automotor	A	26	103466	22.09.2009
8232	Șchiopu Cristian	mec.locom.-automotor	A	26	103520	22.09.2009
8233	Șchiopu Cristian	mec.locom.-automotor	P	26	103683	22.09.2009
8234	Șchiopu Cristian	mec.locom.-automotor	P	26	103684	22.09.2009
8235	Șchiopu Cristian	mec.locom.-automotor	P	26	103685	22.09.2009
8236	Șcira Iosif	impiegat de mișcare	A	14	99838	29.09.2009
8237	Șcira Iosif	impiegat de mișcare	A	14	99905	29.09.2009
8238	Șcira Iosif	impiegat de mișcare	A	14	99956	29.09.2009
8239	Șeban Adrian Viorel	conductor vagon de dormit și cușetă	A	62	118873	09.12.2009
8240	Șeban Adrian Viorel	conductor vagon de dormit și cușetă	A	62	118874	09.12.2009
8241	Șeban Carmen Daniela	revizor cale	A	40	116840	11.12.2009
8242	Șerb Marcel	impiegat de mișcare	A	14	126530	11.12.2009
8243	Șerb Marcel	impiegat de mișcare	A	14	126691	11.12.2009
8244	Șerban Adriana	păzitor barieră	A	36	118973	10.12.2009
8245	Șerban Carmen Marcela	impiegat de mișcare	A	14	126869	28.12.2009
8246	Șerban Constantin Bebe	manevrant vagoane	A	24	123513	02.12.2009
8247	Șerban Constantin Sorin	conductor tren	A	5	125176	11.12.2009
8248	Șerban Corneliu	mec.locom.-automotor	P	26	116887	15.12.2009
8249	Șerban Corneliu	mec.locom.-automotor	P	26	116894	15.12.2009
8250	Șerban Corneliu	mec.locom.-automotor	A	26	116913	15.12.2009
8251	Șerban Corneliu	mec.locom.-automotor	P	26	119131	10.12.2009
8252	Șerban Corneliu	mec.locom.-automotor	A	26	119139	10.12.2009
8253	Șerban Corneliu	mec.locom.-automotor	A	26	119155	10.12.2009
8254	Șerban Cristinelă-Corinela	acar	A	1	122903	09.12.2009
8255	Șerban Florentin	impiegat de mișcare	A	14	122238	07.12.2009
8256	Șerban Florentin	impiegat de mișcare	A	14	122465	07.12.2009
8257	Șerban Florentin	impiegat de mișcare	A	14	122481	07.12.2009
8258	Șerban Gheorghe	șef manevră	A	53	123678	02.12.2009
8259	Șerban Gheorghe	șef manevră	A	53	123687	02.12.2009
8260	Șerban Gheorghiță-Georgel	acar	A	1	122876	09.12.2009
8261	Șerban Gheorghiță-Georgel	acar	A	1	125123	09.12.2009
8262	Șerban Gherghina	revizor ace	A	39	124250	04.12.2009
8263	Șerban Ioan Aurel	impiegat de mișcare	A	14	121815	30.11.2009
8264	Șerban Ion	electromecanic scb	A	10	124047	04.12.2009
8265	Șerban Ionel	acar	A	1	122078	04.12.2009
8266	Șerban Ionel	acar	A	1	122994	09.12.2009
8267	Șerban Ionuț Mădălin	manevrant vagoane	A	24	123514	02.12.2009
8268	Șerban Iulian	mec.locom.-automotor	A	26	95367	20.08.2009
8269	Șerban Iulian	mec.locom.-automotor	P	26	95385	12.10.2009
8270	Șerban Iulian Ghe.	manevrant vagoane	A	24	118988	11.12.2009
8271	Șerban Marian	șef district linii	A	45	116560	11.12.2009
8272	Șerban Marin	impiegat de mișcare	A	14	122999	09.12.2009
8273	Șerban Mădălin Ștefăniță	șef tren	A	6	127038	09.12.2009
8274	Șerban Mădălin Ștefăniță	șef tren	A	6	127069	09.12.2009
8275	Șerban Mădălin Ștefăniță	șef tren	A	6	127100	09.12.2009
8276	Șerban Mădălin Ștefăniță	șef tren	A	6	127131	09.12.2009
8277	Șerban Nicolae	impiegat de mișcare	A	14	126471	11.12.2009
8278	Șerban Nicolae	impiegat de mișcare	A	14	126646	11.12.2009
8279	Șerban Valentin	impiegat de mișcare	A	14	122138	04.12.2009
8280	Șerban Valentin	impiegat de mișcare	A	14	122239	07.12.2009
8281	Șerban Valentin	impiegat de mișcare	A	14	122308	07.12.2009
8282	Șerban Valentin	impiegat de mișcare	A	14	122432	07.12.2009
8283	Șerban Valentin	impiegat de mișcare	A	14	122453	07.12.2009
8284	Șerban Valeriu	impiegat de mișcare	A	14	122360	07.12.2009
8285	Șerban Valeriu	impiegat de mișcare	A	14	122588	07.12.2009
8286	Șerban Valeriu	impiegat de mișcare	A	14	124422	07.12.2009
8287	Șerban Vasile	acar	A	1	122891	09.12.2009
8288	Șerban Vasile	acar	A	1	125124	09.12.2009
8289	Șerbănescu Daniel	acar	A	1	122892	09.12.2009
8290	Șerbănescu Ion	macarașu tren intervenție	A	17	124913	08.12.2009
8291	Șerdoni Petru Marin	șef district linii	A	45	116561	11.12.2009
8292	Șereban Zoltan	revizor cale	A	40	51231	19.11.2009
8293	Șeulean Darius Adrian	mec.locom.-automotor	P	26	91401	24.09.2009
8294	Șlagau Adrian Marius	impiegat de mișcare	A	14	121839	30.11.2009
8295	Șigovan Ovidiu Ioan	impiegat de mișcare	A	14	121840	30.11.2009
8296	Șimianțu Aurelian Ioan	revizor cale	A	40	116707	11.12.2009
8297	Șindilă Marin	mec.locom.-automotor	A	26	95368	20.08.2009
8298	Șindilă Marin	mec.locom.-automotor	P	26	95773	19.11.2009
8299	Șindilă Marin	mec.locom.-automotor	P	26	103356	22.09.2009
8300	Șindilă Marin	mec.locom.-automotor	A	26	103405	22.09.2009
8301	Șindilă Marin	mec.locom.-automotor	A	26	103521	22.09.2009
8302	Șindilă Marin	mec.locom.-automotor	P	26	103686	22.09.2009
8303	Șindilă Marin	mec.locom.-automotor	P	26	103687	22.09.2009
8304	Șindilă Marin	mec.locom.-automotor	P	26	103688	22.09.2009
8305	Șiriorean Ioan	impiegat de mișcare	A	14	121841	30.11.2009
8306	Șiștoveanu Daniel Florin	mec.locom.-automotor	P	26	125236	17.12.2009
8307	Șiștoveanu Daniel Florin	mec.locom.-automotor	P	26	125248	17.12.2009
8308	Șiștoveanu Daniel Florin	mec.locom.-automotor	A	26	125252	17.12.2009
8309	Șiștoveanu Daniel Florin	mec.locom.-automotor	A	26	125264	17.12.2009
8310	Șoaită Călin	acar	A	1	126351	10.12.2009
8311	Șofan Ion	impiegat de mișcare	A	14	124601	07.12.2009
8312	Șofan Ion	impiegat de mișcare	A	14	124602	07.12.2009
8313	Șohan Ioan	impiegat de mișcare	A	14	122139	04.12.2009
8314	Șohan Ioan	impiegat de mișcare	A	14	122240	07.12.2009
8315	Șohan Ioan	impiegat de mișcare	A	14	122309	07.12.2009
8316	Șohan Ioan	impiegat de mișcare	A	14	122433	07.12.2009
8317	Șoim Teodor	revizor cale	A	40	51064	23.04.2009
8318	Șoiman Tanța Maricica	revizor cale	A	40	116818	11.12.2009
8319	Șoit Răzvan Mugurel	impiegat de mișcare	A	14	121842	30.11.2009
8320	Șoldan Ion	mec.locom.-automotor	A	26	95399	23.04.2009
8321	Șomodean Cristian Vasile	șef echipă întreț.cale	A	52	85997	23.04.2009
8322	Șomolan Mircea Florin	impiegat de mișcare	A	14	121843	30.11.2009
8323	Șoneriu Olimpiu	mec.locom.-automotor	A	26	119210	10.12.2009
8324	Șoptorean Claudiu Paul	impiegat de mișcare	A	14	121844	30.11.2009
8325	Șoptorean Rodica	magaziner comercial	A	19	119102	10.12.2009
8326	Șorcaru Mihaela	impiegat de mișcare	A	14	114185	09.12.2009
8327	Șorcaru Mihaela	impiegat de mișcare	A	14	114206	09.12.2009
8328	Șorcaru Mihaela	impiegat de mișcare	A	14	114438	09.12.2009
8329	Șorcaru Vasilica	impiegat de mișcare	A	14	114186	09.12.2009
8330	Șorcaru Vasilica	impiegat de mișcare	A	14	114207	09.12.2009
8331	Șorcaru Vasilica	impiegat de mișcare	A	14	114439	09.12.2009

ASFR - AFER

Autorizații pentru personalul cu responsabilități în siguranța circulației emise conform OMTCT 2262/2005 în perioada 01.01.2010 – 28.02.2010

Nr. crt.	Nume și prenume	Funcție	Autorizație/ Permis*		Data eliberării**	Nr. crt.	Nume și prenume	Funcție	Autorizație/ Permis*		Data eliberării**
			Tip	Serie/ Nr.					Tip	Serie/ Nr.	
8332	Șorlei - Bălcescu Nicolae	mec.locom.-automotor	P	26 91392	24.09.2009	8408	Tanasă Maria	impiegat de mișcare	A 14 124605	07.12.2009	
8333	Șotea Gheorghe	mec.locom.-automotor	P	26 119132	10.12.2009	8409	Tanasă Maria	impiegat de mișcare	A 14 124606	07.12.2009	
8334	Șotea Gheorghe	mec.locom.-automotor	A	26 119140	10.12.2009	8410	Tanase Aurel	impiegat de mișcare	A 14 122589	07.12.2009	
8335	Șotea Gheorghe	mec.locom.-automotor	A	26 119143	10.12.2009	8411	Tanciu Leliu	acar	A 1 115222	19.11.2009	
8336	Șotea Gheorghe	mec.locom.-automotor	A	26 119156	10.12.2009	8412	Tanco Dănuți	impiegat de mișcare	A 14 126472	11.12.2009	
8337	Șovoiu Paul Nelu	mec.locom.-automotor	A	26 114997	07.08.2009	8413	Tanco Dănuți	impiegat de mișcare	A 14 126647	11.12.2009	
8338	Ștefan Anișoara	impiegat de mișcare	A	14 122241	07.12.2009	8414	Tanko Eniko	acar	A 1 126180	10.12.2009	
8339	Ștefan Anișoara	impiegat de mișcare	A	14 124335	04.12.2009	8415	Tanko Eniko	acar	A 1 126212	10.12.2009	
8340	Ștefan Costel	șef tren	A	6 114613	09.12.2009	8416	Tanko Gabor	acar	A 1 126181	10.12.2009	
8341	Ștefan Costel	șef tren	A	6 114654	09.12.2009	8417	Tanko Gabor	acar	A 1 126213	10.12.2009	
8342	Ștefan Costel	șef tren	A	6 114695	09.12.2009	8418	Tanko Peter	păzitor barieră	A 36 126812	11.12.2009	
8343	Ștefan Costel	șef tren	A	6 114736	09.12.2009	8419	Tanko Peter	păzitor barieră	A 36 126843	11.12.2009	
8344	Ștefan Cristian	revizor tehnic vagoane	A	43 123998	03.12.2009	8420	Tanko Zoltan	păzitor barieră	A 36 126813	11.12.2009	
8345	Ștefan Dumitra	revizor ace	A	39 124249	04.12.2009	8421	Tanko Zoltan	păzitor barieră	A 36 126844	11.12.2009	
8346	Ștefan Dumitra	revizor ace	A	39 124836	08.12.2009	8422	Tanko Zsigmond	păzitor barieră	A 36 126814	11.12.2009	
8347	Ștefan Elena	revizor ace	A	39 124213	04.12.2009	8423	Tanko Zsigmond	păzitor barieră	A 36 126845	11.12.2009	
8348	Ștefan Elena	revizor ace	A	39 124853	08.12.2009	8425	Tarcău Dragoș C-tin	impiegat de mișcare	A 14 122243	07.12.2009	
8349	Ștefan Florin Ioan	conductor vagon de dormit și cușetă	A	62 118879	09.12.2009	8426	Tarcău Dragoș C-tin	impiegat de mișcare	A 14 122311	07.12.2009	
8350	Ștefan Florin Ioan	conductor vagon de dormit și cușetă	A	62 118880	09.12.2009	8427	Tarcău Dragoș C-tin	impiegat de mișcare	A 14 122435	07.12.2009	
8351	Ștefan Georgeta	acar	A	1 122079	04.12.2009	8428	Tarcău Dragoș C-tin	impiegat de mișcare	A 14 122454	07.12.2009	
8352	Ștefan Georgeta	acar	A	1 122983	09.12.2009	8429	Tarcău Dragoș C-tin	impiegat de mișcare	A 14 122140	04.12.2009	
8353	Ștefan Gigi Paul	șef tren	A	6 92834	06.10.2009	8430	Tamița Ioan Vasile	impiegat de mișcare	A 14 121850	30.11.2009	
8354	Ștefan Ion	mec.locom.-automotor	P	26 95331	09.10.2009	8431	Tamoky Carol	impiegat de mișcare	A 14 121851	30.11.2009	
8355	Ștefan Ion	mec.locom.-automotor	P	26 95351	09.10.2009	8432	Tamosche Marian	acar	A 1 122893	09.12.2009	
8356	Ștefan Marian	conductor tren	A	5 125177	11.12.2009	8433	Tamosche Marian	acar	A 1 125125	09.12.2009	
8357	Ștefan Marius Cătălin	impiegat de mișcare	A	14 122698	08.12.2009	8435	Taşcă Valerică	conductor tren	A 5 114818	09.12.2009	
8358	Ștefan Marius Sebastian	impiegat de mișcare	A	14 121845	30.11.2009	8436	Taşcă Valerică	conductor tren	A 5 114879	09.12.2009	
8359	Ștefan Marius-Cătălin	impiegat de mișcare	A	14 124707	07.12.2009	8437	Taşcă Valerică	conductor tren	A 5 114940	09.12.2009	
8360	Ștefan Mihai	acar	A	1 122975	09.12.2009	8438	Taşcă Valerică	conductor tren	A 5 127002	09.12.2009	
8361	Ștefan Paul	impiegat de mișcare	A	14 122699	08.12.2009	8439	Tatar Zoltan	impiegat de mișcare	A 14 126473	11.12.2009	
8362	Ștefan Paul	impiegat de mișcare	A	14 122784	08.12.2009	8440	Tatar Zoltan	impiegat de mișcare	A 14 126640	11.12.2009	
8363	Ștefan Paul	impiegat de mișcare	A	14 124638	07.12.2009	8441	Tataru Iancu	șef stație	A 54 102720	23.02.2009	
8364	Ștefan Sofia	magaziner comercial	A	19 123608	02.12.2009	8442	Tataru Iancu	șef stație	A 54 102761	23.02.2009	
8365	Ștefan Sorin	revizor ace	A	39 124201	04.12.2009	8443	Tataru Iancu	șef stație	A 54 102775	23.02.2009	
8366	Ștefan Telu	șef manevră	A	53 120360	17.12.2009	8444	Tatu Alin Drăgan	mec.locom.-automotor	A 26 91385	24.09.2009	
8367	Ștefanuț Ghe. Călin	impiegat de mișcare	A	14 121846	30.11.2009	8445	Tatu Constantin	acar	A 1 118955	10.12.2009	
8368	Ștef Lucian Mihăiță	șef district scb	A	46 51143	23.06.2009	8446	Tatu Cornel Vică	impiegat de mișcare	A 14 122590	07.12.2009	
8369	Ștraț Florin	impiegat de mișcare	A	14 115296	19.11.2009	8447	Tatu Cornel Vică	impiegat de mișcare	A 14 124423	07.12.2009	
8370	Ștreangă Sorin Mihai	impiegat de mișcare	A	14 104054	29.05.2009	8448	Tatu Daniel George	impiegat de mișcare	A 14 122591	07.12.2009	
8371	Ștreangă Sorin Mihai	impiegat de mișcare	A	14 104069	29.05.2009	8449	Tatu Dorel	impiegat de mișcare	A 14 121849	30.11.2009	
8372	Șugar Ioan	acar	A	1 121984	15.12.2009	8450	Tatu Ioana	magaziner comercial	A 19 123609	02.12.2009	
8373	Șugu Maria	magaziner comercial	A	19 119103	10.12.2009	8451	Tatu Mariana	acar	A 1 122111	04.12.2009	
8374	Șuhan C-tin Ducu	impiegat de mișcare	A	14 126516	11.12.2009	8452	Tatu Mariana	acar	A 1 125063	09.12.2009	
8375	Șulea Gheorghe	impiegat de mișcare	A	14 121847	30.11.2009	8453	Tatu Vasile	revizor ace	A 39 126765	11.12.2009	
8376	Șulea Gheorghe	impiegat de mișcare	A	14 121968	15.12.2009	8454	Tatu Vasile	revizor ace	A 39 126784	11.12.2009	
8377	Șunică Constantin	șef tren	A	6 120175	14.12.2009	8455	Tatu Vasile	revizor ace	A 39 126786	11.12.2009	
8378	Șura Cristian	conductor vagon de dormit și cușetă	A	62 118748	09.12.2009	8456	Taut Dorel Cristinel	impiegat de mișcare	A 14 121852	30.11.2009	
8379	Șura Cristian	conductor vagon de dormit și cușetă	A	62 118749	09.12.2009	8457	Tăbăciu Ștefan	conductor tren	A 5 125180	11.12.2009	
8380	Șura Melania	conductor vagon de dormit și cușetă	A	62 118750	09.12.2009	8458	Tălpeanu Ioan	șef manevră	A 53 123683	02.12.2009	
8381	Șura Melania	conductor vagon de dormit și cușetă	A	62 118751	09.12.2009	8459	Tămaș Livia Maria	montator i scb	A 32 51106	26.06.2009	
8382	Șurbaru Nicoleta	impiegat de mișcare	A	14 124603	07.12.2009	8460	Tămaș Vasile	revizor cale	A 40 51065	23.04.2009	
8383	Șurbaru Nicoleta	impiegat de mișcare	A	14 124604	07.12.2009	8461	Tănalt Ana	păzitor barieră	A 36 126794	11.12.2009	
8384	Șuşnea Dionisie D-tru	impiegat de mișcare	A	14 114187	09.12.2009	8462	Tănalt Ana	păzitor barieră	A 36 126825	11.12.2009	
8385	Șuşnea Dionisie D-tru	impiegat de mișcare	A	14 114219	09.12.2009	8463	Tănasă Florentina	magaziner comercial	A 19 123610	02.12.2009	
8386	Șuşnea Dionisie D-tru	impiegat de mișcare	A	14 114241	09.12.2009	8464	Tănasă Marian	impiegat de mișcare	A 14 99840	29.09.2009	
8387	Șuşnea Dionisie D-tru	impiegat de mișcare	A	14 114252	09.12.2009	8465	Tănasă Marian	impiegat de mișcare	A 14 99873	29.09.2009	
8388	Șuteanu Cristian Florin	revizor cale	A	40 116819	11.12.2009	8466	Tănasă Marian	impiegat de mișcare	A 14 99957	29.09.2009	
8389	Tabac Gelu	impiegat de mișcare	A	14 99839	29.09.2009	8467	Tănase Ciprian	acar	A 1 119230	10.12.2009	
8390	Tabac Gelu	impiegat de mișcare	A	14 99851	29.09.2009	8468	Tănase Costel Gabriel	conductor tren	A 5 123811	02.12.2009	
8391	Tabără Constanța	acar	A	1 118954	10.12.2009	8469	Tănase Gheorghe	impiegat de mișcare	A 14 122361	07.12.2009	
8392	Tabără Constanța	acar	A	1 122995	09.12.2009	8470	Tănase Gheorghe	impiegat de mișcare	A 14 124424	07.12.2009	
8393	Tabără Dumitru	șef manevră	A	53 123685	02.12.2009	8471	Tănase Gheorghe	impiegat de mișcare	A 14 124471	07.12.2009	
8394	Tacea Mihai	impiegat de mișcare	A	14 114397	09.12.2009	8472	Tănase Ilie	mec.locom.-automotor	A 26 103204	22.09.2009	
8395	Tacea Mihai	impiegat de mișcare	A	14 114511	09.12.2009	8473	Tănase Ilie	mec.locom.-automotor	A 26 103335	22.09.2009	
8396	Tache Adrian	șef tren	A	6 123750	02.12.2009	8474	Tănase Ilie	mec.locom.-automotor	A 26 103406	22.09.2009	
8397	Tache Adrian	șef tren	A	6 123751	02.12.2009	8475	Tănase Ilie	mec.locom.-automotor	A 26 103467	22.09.2009	
8398	Tache Adrian	șef tren	A	6 123752	02.12.2009	8476	Tănase Ilie	mec.locom.-automotor	A 26 103522	22.09.2009	
8399	Tache Nicolae	impiegat de mișcare	A	14 122242	07.12.2009	8477	Tănase Ilie	mec.locom.-automotor	P 26 103689	22.09.2009	
8400	Tache Nicolae	impiegat de mișcare	A	14 122310	07.12.2009	8478	Tănase Ilie	mec.locom.-automotor	P 26 103690	22.09.2009	
8401	Tache Nicolae	impiegat de mișcare	A	14 122434	07.12.2009	8479	Tănase Ilie	mec.locom.-automotor	P 26 103691	22.09.2009	
8402	Tache Nicolae	manevrant vagoane	A	24 124989	10.12.2009	8480	Tănase Ion	mec.locom.-automotor	P 26 103357	22.09.2009	
8403	Tacu Vasile	șef manevră	A	53 101016	07.10.2009	8481	Tănase Ion	mec.locom.-automotor	A 26 103407	22.09.2009	
8404	Taias Florea	șef manevră	A	53 123684	02.12.2009	8482	Tănase Ion	mec.locom.-automotor	A 26 103523	22.09.2009	
8405	Taias Marian	conductor tren	A	5 120296	14.12.2009	8483	Tănase Ion	mec.locom.-automotor	P 26 103692	22.09.2009	
8406	Taloș Aron Cornel	impiegat de mișcare	A	14 121959	15.12.2009	8484	Tănase Ion	mec.locom.-automotor	P 26 103693	22.09.2009	
8407	Tamsula Alexandru	impiegat de mișcare	A	14 121858	30.11.2009	8485	Tănase Ion	mec.locom.-automotor	P 26 103694	22.09.2009	
						8486	Tănase Laurențiu-Ion	acar	A 1 125064	09.12.2009	
						8487	Tănase Lenuța	conductor vagon de dormit și cușetă	A 62 118883	09.12.2009	
						8488	Tănase Lenuța	conductor vagon de dormit și cușetă	A 62 118884	09.12.2009	
						8489	Tănase Lucian	operator circ.mișcare (din regulatoarea de trafic)	A 35 122025	04.12.2009	
						8490	Tănase Neulăi	conductor tren	A 5 114819	09.12.2009	

ASFR - AFER

Autorizații pentru personalul cu responsabilități în siguranța circulației emise conform OMTCT 2262/2005 în perioada 01.01.2010 – 28.02.2010

Nr. crt.	Nume și prenume	Funcție	Autorizație/ Permis*			Data eliberării**
			Tip	Serie	Nr.	
8491	Tănase Neculai	conducător tren	A	5	114880	09.12.2009
8492	Tănase Neculai	conducător tren	A	5	114941	09.12.2009
8493	Tănase Neculai	conducător tren	A	5	127003	09.12.2009
8494	Tănase Niculina	impiegat de mișcare	A	14	122244	07.12.2009
8495	Tănase Niculina	impiegat de mișcare	A	14	122266	07.12.2009
8496	Tănase Niculina	impiegat de mișcare	A	14	122312	07.12.2009
8497	Tănase Niculina	impiegat de mișcare	A	14	122436	07.12.2009
8498	Tănase Petrică Simion	șef tren	A	6	123880	03.12.2009
8499	Tănase Petrică Simion	șef tren	A	6	123881	03.12.2009
8500	Tănase Petrică Simion	șef tren	A	6	123939	03.12.2009
8501	Tănase Tiberiu	impiegat de mișcare	A	14	122362	07.12.2009
8502	Tănase Tiberiu	impiegat de mișcare	A	14	122592	07.12.2009
8503	Tănase Tiberiu	impiegat de mișcare	A	14	124425	07.12.2009
8504	Tănase Tudorel	impiegat de mișcare	A	14	122700	08.12.2009
8505	Tănase Tudorel	impiegat de mișcare	A	14	122785	08.12.2009
8506	Tănase Tudorel	impiegat de mișcare	A	14	124639	07.12.2009
8507	Tănase Vasile	revizor ace	A	39	124214	08.12.2009
8508	Tănase Vasile	revizor ace	A	39	124886	08.12.2009
8509	Tănănu Alexandru	impiegat de mișcare	A	14	124426	07.12.2009
8510	Tănănu Gheorghe	montator i scb	A	32	124332	04.12.2009
8511	Tănăsache Daniel	păzitor barieră	A	36	118974	10.12.2009
8424	Tăra Grigore	impiegat de mișcare	A	14	121853	30.11.2009
8513	Tărăbuță Laurențiu Ion	impiegat de mișcare	A	14	114047	09.12.2009
8514	Tărăbuță Laurențiu Ion	impiegat de mișcare	A	14	114085	09.12.2009
8515	Tărăbuță Laurențiu Ion	impiegat de mișcare	A	14	114147	09.12.2009
8516	Tărăbuță Vasile	șef tren	A	6	102924	29.05.2009
8517	Tărăbuță Vasile	șef tren	A	6	102946	29.05.2009
8518	Tărăbuță Vasile	șef tren	A	6	102968	03.09.2009
8519	Tărăbuță Vasile	șef tren	A	6	102988	29.05.2009
8512	Tărăță Traian Octavian	revizor tehnic vagoane	A	43	124951	09.12.2009
8434	Târziu Ștefan	acar	A	1	115268	19.11.2009
8520	Tătar Ioan	revizor cale și puncte periculoase	A	42	51171	15.04.2009
8521	Tătar Vasile	impiegat de mișcare	A	14	121960	15.12.2009
8522	Tătaru Vladimir	mec.locom.-automotor	A	26	103861	22.09.2009
8523	Tătaru Vladimir	mec.locom.-automotor	A	26	103999	22.09.2009
8524	Tătaru Vladimir	mec.locom.-automotor	A	26	106085	22.09.2009
8525	Tătaru Vladimir	mec.locom.-automotor	P	26	106099	22.09.2009
8526	Tătaru Vladimir	mec.locom.-automotor	A	26	106114	22.09.2009
8527	Tătărescu Teodor-Laurențiu	mec.locom.-automotor	P	26	95323	09.10.2009
8528	Tăut Viorel	impiegat de mișcare	A	14	121961	15.12.2009
8529	Teanc Viorel	mec.locom.-automotor	A	26	119270	10.12.2009
8530	Tecar Daniela	acar	A	1	99739	29.09.2009
8531	Tecar Daniela	acar	A	1	99753	29.09.2009
8532	Tecar Daniela	acar	A	1	99757	29.09.2009
8533	Techorean Claudiu Nicolae	revizor cale	A	40	116760	11.12.2009
8534	Teglas Adrian Iustinian	impiegat de mișcare	A	14	121963	15.12.2009
8535	Teglas Adrian Iustinian	impiegat de mișcare	A	14	121854	30.11.2009
8536	Teglas Eugen	montator i scb	A	32	51107	26.06.2009
8537	Teiș Constantin	acar	A	1	114305	09.12.2009
8538	Teiș Constantin	acar	A	1	114317	09.12.2009
8539	Teleabă Viorel Ioan	manevrant vagoane	A	24	119091	10.12.2009
8540	Telecan Alex. Marius	impiegat de mișcare	A	14	121855	30.11.2009
8541	Temereancă Dumitru	impiegat de mișcare	A	14	115297	19.11.2009
8542	Teoc Tudor	mec.locom.-automotor	P	26	119271	10.12.2009
8543	Teoc Tudor	mec.locom.-automotor	A	26	119272	10.12.2009
8544	Teodor Marian	montator i scb	A	32	101102	08.12.2009
8545	Teodorescu Gabriel	conducător vagon de dormiți și cușetă	A	62	118752	09.12.2009
8546	Teodorescu Gabriel	conducător vagon de dormiți și cușetă	A	62	118753	09.12.2009
8547	Teodorescu Marian Constantin	impiegat de mișcare	A	14	124427	07.12.2009
8548	Teodorescu Marian Constantin	impiegat de mișcare	A	14	124607	07.12.2009
8549	Teodorescu Marian Constantin	impiegat de mișcare	A	14	124608	07.12.2009
8550	Terea Sofia	impiegat de mișcare	A	14	126420	10.12.2009
8551	Terea Sofia	impiegat de mișcare	A	14	126603	10.12.2009
8552	Terek Dumitru	șef echipă întreț.cale	A	52	85940	23.04.2009
8553	Tescu Sorin Vasile	revizor cale	A	40	51066	23.04.2009
8554	Tiboc Eneie	mecanic ajutor	A	27	119123	10.12.2009
8555	Tiboc Mircea Aurel	acar	A	1	126247	10.12.2009
8556	Tiboc Mircea Aurel	acar	A	1	126301	10.12.2009
8557	Tică Cornelia	manevrant vagoane	A	24	86925	10.11.2009
8558	Ticăneț Anișoara	conducător vagon de dormiți și cușetă	A	62	118754	09.12.2009
8559	Ticăneț Anișoara	conducător vagon de dormiți și cușetă	A	62	118755	09.12.2009
8560	Ticheriu Eugenia	magaziner comercial	A	19	123611	02.12.2009
8561	Tifan Imre	șef echipă întreț.cale	A	52	116542	11.12.2009
8562	Tișan Teodor Virgil	revizor cale	A	40	116841	11.12.2009
8563	Timar Gyula	acar	A	1	126182	10.12.2009
8564	Timar Gyula	acar	A	1	126214	10.12.2009
8565	Timar Lucreția Ana	acar	A	1	126264	10.12.2009
8566	Timar Lucreția Ana	acar	A	1	126323	10.12.2009
8567	Timoce Emil	revizor ace	A	39	121996	15.12.2009
8568	Tiron Antonel	șef district linii	A	45	85947	23.04.2009
8569	Tiron Fânica - Florentina	impiegat de mișcare	A	14	86724	05.10.2009
8570	Tiselife Gheorghe	șef district linii	A	45	51182	15.04.2009
8571	Tita Vicinius	conducător vagon de dormiți și cușetă	A	62	118756	09.12.2009
8572	Tita Vicinius	conducător vagon de dormiți și cușetă	A	62	118757	09.12.2009
8573	Tița Gheorghe	impiegat de mișcare	A	14	122363	07.12.2009
8574	Tița Marian	șef tren	A	6	123882	03.12.2009
8575	Tița Marian	șef tren	A	6	123883	03.12.2009
8576	Tița Marian	șef tren	A	6	123940	03.12.2009
8577	Tița Valentin	conducător tren	A	5	125181	11.12.2009
8578	Tiței Mihail Sorinel	impiegat de mișcare	A	14	121856	30.11.2009
8579	Tițu Valentin Florin	impiegat de mișcare	A	14	114398	09.12.2009
8580	Tițu Valentin Florin	impiegat de mișcare	A	14	114465	09.12.2009
8581	Tițu Valentin Florin	impiegat de mișcare	A	14	114472	09.12.2009
8582	Tițu Valentin Florin	impiegat de mișcare	A	14	114512	09.12.2009
8583	Tiucă Daniel	conducător vagon de dormiți și cușetă	A	62	118885	09.12.2009
8584	Tiucă Daniel	conducător vagon de dormiți și cușetă	A	62	118886	09.12.2009
8585	Tivdă Valerica	revizor cale	A	40	116761	11.12.2009
8586	Timp Ana	impiegat de mișcare	A	14	121857	30.11.2009
8587	Tîrcomnicu Mirela	manevrant vagoane	A	24	86926	10.11.2009
8588	Toader Marian Cătălin	conducător vagon de dormiți și cușetă	A	62	118758	09.12.2009
8589	Toader Marian Cătălin	conducător vagon de dormiți și cușetă	A	62	118759	09.12.2009
8590	Toader Marius-Valentin	acar	A	1	122894	09.12.2009
8591	Toader Marius-Valentin	acar	A	1	125126	09.12.2009
8592	Tobă Vasile	șef manevră	A	53	123897	03.12.2009
8595	Todașcă Marcel	șef stație	A	54	102896	23.02.2009
8596	Todașcă Marcel	șef stație	A	54	102898	23.02.2009
8597	Todașcă Marcel	șef stație	A	54	102900	23.02.2009
8593	Todăreca Nicolae	impiegat de mișcare	A	14	126421	10.12.2009
8594	Todăreca Nicolae	impiegat de mișcare	A	14	126592	10.12.2009
8598	Todea Gheorghe	impiegat de mișcare	A	14	121848	30.11.2009
8599	Todean Gheorghe	șef echipă întreț.cale	A	52	85941	23.04.2009
8600	Todean Vasile	revizor cale	A	40	51067	23.04.2009
8601	Toderaș Nicolae	șef district scb	A	46	51144	23.06.2009
8602	Toderaș Petru	impiegat de mișcare	A	14	121870	30.11.2009
8603	Todinca Marius Romulus	impiegat de mișcare	A	14	121861	30.11.2009
8604	Todirenchi Adriana	acar	A	1	122895	09.12.2009
8605	Todirenchi Adriana	acar	A	1	125065	09.12.2009
8606	Todirișcă Ioan Viorel	șef district scb	A	46	51145	23.06.2009
8607	Todirișcă Nicolae	impiegat de mișcare	A	14	126422	10.12.2009
8608	Todirișcă Nicolae	impiegat de mișcare	A	14	126599	10.12.2009
8609	Todoca Iancu Teodor	montator i scb	A	32	51108	26.06.2009
8610	Todor Vasile Alexandru	impiegat de mișcare	A	14	126423	10.12.2009
8611	Todor Vasile Alexandru	impiegat de mișcare	A	14	126593	10.12.2009
8612	Todoran Liviu	impiegat de mișcare	A	14	121862	30.11.2009
8613	Todoran Marcel	impiegat de mișcare	A	14	121863	30.11.2009
8614	Todorovici Sebastian	șef echipă întreț.cale	A	52	116543	11.12.2009
8615	Tofan Dionisi	impiegat de mișcare	A	14	126747	11.12.2009
8616	Tofan Dumitru	conducător tren	A	5	114820	09.12.2009
8617	Tofan Dumitru	conducător tren	A	5	114881	09.12.2009
8618	Tofan Dumitru	conducător tren	A	5	114942	09.12.2009
8619	Togan Liviu Laurențiu	conducător vagon de dormiți și cușetă	A	62	118760	09.12.2009
8620	Togan Liviu Laurențiu	conducător vagon de dormiți și cușetă	A	62	118761	09.12.2009
8621	Togan Petrică	șef tren	A	6	125218	11.12.2009
8622	Toia Victoria	șef tren	A	6	114614	09.12.2009
8623	Toia Victoria	șef tren	A	6	114655	09.12.2009
8624	Toia Victoria	șef tren	A	6	114696	09.12.2009
8625	Toia Victoria	șef tren	A	6	114737	09.12.2009
8626	Tohaci Nicolae Cristian	impiegat de mișcare	A	14	121864	30.11.2009
8627	Toloș Doina	revizor cale și puncte periculoase	A	42	116634	11.12.2009
8628	Toma Constantin	revizor ace	A	39	114522	09.12.2009
8629	Toma Constantin	revizor ace	A	39	114526	09.12.2009
8630	Toma Corina Lavinia	revizor ace	A	39	124296	04.12.2009
8631	Toma Corina-Lavinia	revizor ace	A	39	124838	08.12.2009
8632	Toma Cornel-Ghe.	acar	A	1	122976	09.12.2009
8633	Toma Cristian Vasile	șef district linii	A	45	79466	14.12.2009
8634	Toma Cristian Vasile	picher	A	37	85926	23.04.2009
8635	Toma Daniela	impiegat de mișcare	A	14	122593	07.12.2009

ASFR - AFER

Autorizații pentru personalul cu responsabilități în siguranța circulației emise conform OMTCT 2262/2005 în perioada 01.01.2010 – 28.02.2010

Nr. crt.	Nume și prenume	Funcție	Autorizație/ Permis*		Data eliberării**	Nr. crt.	Nume și prenume	Funcție	Autorizație/ Permis*		Data eliberării**		
			Tip	Serie/ Nr.					Tip	Serie/ Nr.			
8636	Toma Daniela	impiegat de mișcare	A	14	124428	07.12.2009	8715	Travnic Antonio - Emil	șef manevră	A	53	114764	09.12.2009
8637	Toma Dumitru	conductor vagon de dormit și cușetă	A	62	118762	09.12.2009	8716	Trăistaru Alexandru	revizor ace	A	39	124216	04.12.2009
8638	Toma Dumitru	conductor vagon de dormit și cușetă	A	62	118763	09.12.2009	8717	Trăistaru Alexandru	revizor ace	A	39	124840	08.12.2009
8639	Toma Emanoil	conductor vagon de dormit și cușetă	A	62	118764	09.12.2009	8718	Trăistaru Dumitru	manevrant vagoane	A	24	123505	02.12.2009
8640	Toma Emanoil	conductor vagon de dormit și cușetă	A	62	118765	09.12.2009	8719	Trăistaru Elena	magaziner comercial	A	19	123613	02.12.2009
8641	Toma Emil	șef tren	A	6	120176	14.12.2009	8720	Trăistaru Sanda	revizor ace	A	39	124217	04.12.2009
8642	Toma Emil	șef tren	A	6	120217	15.12.2009	8721	Trăistaru Sanda	revizor ace	A	39	124841	08.12.2009
8643	Toma Florina Liliana	conductor tren	A	5	123812	02.12.2009	8722	Trăistaru Vasile	impiegat de mișcare	A	14	86725	05.10.2009
8644	Toma Gheorghe Ioan	impiegat de mișcare	A	14	121865	30.11.2009	8723	Trâncan Ileana	impiegat de mișcare	A	14	122364	07.12.2009
8645	Toma Ghje. Gabriel	impiegat de mișcare	A	14	122594	07.12.2009	8724	Trecica Petru	acar	A	1	91700	23.12.2009
8646	Toma Ioan	impiegat de mișcare	A	14	121866	30.11.2009	8725	Trecica Petru	acar	A	1	91701	23.12.2009
8647	Toma Nicolae	șef tren	A	6	123884	03.12.2009	8726	Trică Iulian	impiegat de mișcare	A	14	124459	07.12.2009
8648	Toma Nicolae	șef tren	A	6	123885	03.12.2009	8727	Trică Simion	revizor cale	A	40	116708	11.12.2009
8649	Toma Nicolae	șef tren	A	6	123941	03.12.2009	8728	Trif Ioan	mecl.ocom.-automotor	A	26	125339	17.12.2009
8650	Toma Paulică	revizor ace	A	39	124279	04.12.2009	8729	Trif Nicolae	șef district linii	A	45	116653	11.12.2009
8651	Toma Paulică	revizor ace	A	39	124839	08.12.2009	8730	Trif Ștefan Valerian	acar	A	1	126352	10.12.2009
8652	Toma Petrică	manevrant vagoane	A	24	123506	02.12.2009	8731	Trif Teodor	impiegat de mișcare	A	14	126458	11.12.2009
8653	Toma Pompiliu	mecl.ocom.-automotor	A	26	116873	15.12.2009	8732	Trif Teodor	impiegat de mișcare	A	14	126636	11.12.2009
8654	Toma Sorin Alexandru	impiegat de mișcare	A	14	122245	07.12.2009	8733	Trifon Daniela	acar	A	1	122896	09.12.2009
8655	Toma Sorin Alexandru	impiegat de mișcare	A	14	122313	07.12.2009	8734	Trifu Florian	mecl.ocom.-automotor	P	26	103780	22.09.2009
8656	Toma Sorin Alexandru	impiegat de mișcare	A	14	122437	07.12.2009	8735	Trifu Florian	mecl.ocom.-automotor	P	26	103841	22.09.2009
8657	Toma Stelian	mecl.ocom.-automotor	P	26	95774	19.11.2009	8736	Trifu Florian	mecl.ocom.-automotor	P	26	103921	22.09.2009
8658	Toma Stelian	mecl.ocom.-automotor	A	26	103257	22.09.2009	8737	Trifu Florian	mecl.ocom.-automotor	A	26	103986	22.09.2009
8659	Toma Stelian	mecl.ocom.-automotor	A	26	103276	22.09.2009	8738	Trifu Florian	mecl.ocom.-automotor	P	26	106072	22.09.2009
8660	Toma Trandafir	impiegat de mișcare	A	14	114399	09.12.2009	8739	Tripo Paul	impiegat de mișcare	A	14	121859	30.11.2009
8661	Toma Trandafir	impiegat de mișcare	A	14	114466	09.12.2009	8740	Tripon Dănuț Gheorghiță	șef tren	A	6	120178	14.12.2009
8662	Toma Trandafir	impiegat de mișcare	A	14	114513	09.12.2009	8741	Tripon Florin Marcel	impiegat de mișcare	A	14	121871	30.11.2009
8663	Toma Vasile	operator circ.mișcare (din regulatorul de trafic)	A	35	122026	04.12.2009	8742	Trișcoiu Ion	șef tren	A	6	120218	15.12.2009
8664	Tomescu Alexandru	conductor tren	A	5	120297	14.12.2009	8743	Troancă Ștefan	manevrant vagoane	A	24	123517	02.12.2009
8665	Tomescu Nicolae	impiegat de mișcare	A	14	122637	08.12.2009	8744	Troanță Victor	acar	A	1	115259	19.11.2009
8666	Tomescu Nicolae	impiegat de mișcare	A	14	122758	08.12.2009	8745	Trocan Gică	acar	A	1	115260	19.11.2009
8667	Tomescu Nicolae	impiegat de mișcare	A	14	124640	07.12.2009	8746	Trombițaș Alex. Dănuț	impiegat de mișcare	A	14	121872	30.11.2009
8668	Tomoescu Ioan Adrian	impiegat de mișcare	A	14	115288	19.11.2009	8747	Trombițaș Marton	păzitor barieră	A	36	126800	11.12.2009
8669	Tomoiață Vasile	șef echipă întreț.cale	A	52	51189	15.04.2009	8748	Trombițaș Marton	păzitor barieră	A	36	126831	11.12.2009
8670	Tomoie Ioan	impiegat de mișcare	A	14	99841	29.09.2009	8749	Tronaru Constantin	revizor ace	A	39	124280	04.12.2009
8671	Tomoie Ioan	impiegat de mișcare	A	14	99874	29.09.2009	8750	Tronaru Constantin	revizor ace	A	39	124842	08.12.2009
8672	Tomoie Ioan	impiegat de mișcare	A	14	99958	29.09.2009	8751	Trușcă Lucian	șef tren	A	6	120273	14.12.2009
8673	Tomșa Dorin Sorin	impiegat de mișcare	A	14	121867	30.11.2009	8752	Trușcă Marius	șef district linii	A	45	116654	11.12.2009
8674	Tomuța Traian	șef district poduri	A	49	116572	11.12.2009	8753	Truțan Florin	revizor cale	A	40	116763	11.12.2009
8675	Tonca Ioan Ovidiu	șef echipă întreț.cale	A	52	51034	23.04.2009	8754	Tucă Gheorghe	șef tren	A	6	120179	14.12.2009
8676	Topliceanu Toader	șef manevră	A	53	119164	10.12.2009	8755	Tudor Bogdan Corneliu	impiegat de mișcare	A	14	126879	28.12.2009
8677	Topolniceanu Ion	acar	A	1	102802	03.09.2009	8756	Tudor Bogdan Corneliu	impiegat de mișcare	A	14	126888	28.12.2009
8678	Toporin Adriana	magaziner comercial	A	19	123612	02.12.2009	8757	Tudor Carmen	magaziner comercial	A	19	123614	02.12.2009
8679	Torcătoru C-tin - Ștefan	mecanic ajutor	A	27	95295	23.04.2009	8758	Tudor Dumitrel	mecl.ocom.-automotor	A	26	103206	22.09.2009
8680	Torcătoru C-tin-Ștefan	mecanic ajutor	A	27	103281	22.09.2009	8759	Tudor Dumitrel	mecl.ocom.-automotor	A	26	103336	22.09.2009
8681	Torcătoru C-tin-Ștefan	mecanic ajutor	A	27	103288	22.09.2009	8760	Tudor Dumitrel	mecl.ocom.-automotor	A	26	103409	22.09.2009
8682	Toth David	impiegat de mișcare	A	14	121868	30.11.2009	8761	Tudor Dumitrel	mecl.ocom.-automotor	A	26	103469	22.09.2009
8683	Toth Ferencz	revizor cale	A	40	51252	19.11.2009	8762	Tudor Dumitrel	mecl.ocom.-automotor	A	26	103525	22.09.2009
8684	Toth Francisc	impiegat de mișcare	A	14	121869	30.11.2009	8763	Tudor Dumitrel	mecl.ocom.-automotor	P	26	103698	22.09.2009
8685	Toth Oliver	revizor cale	A	40	51232	19.11.2009	8764	Tudor Dumitrel	mecl.ocom.-automotor	P	26	103699	22.09.2009
8686	Toth Ovidiu Stelian	impiegat de mișcare	A	14	121860	30.11.2009	8765	Tudor Dumitrel	mecl.ocom.-automotor	P	26	103700	22.09.2009
8687	Totolici Gheorghe	impiegat de mișcare	A	14	126052	10.12.2009	8766	Tudor Eugen	impiegat de mișcare	A	14	114400	09.12.2009
8688	Totolici Gheorghe	impiegat de mișcare	A	14	126137	10.12.2009	8767	Tudor Eugen	impiegat de mișcare	A	14	114419	09.12.2009
8689	Totolici Gheorghe	impiegat de mișcare	A	14	126144	10.12.2009	8768	Tudor Eugen	impiegat de mișcare	A	14	114467	09.12.2009
8690	Trandafir Podaru Lucian	șef tren	A	6	120177	14.12.2009	8769	Tudor Eugen	impiegat de mișcare	A	14	114471	09.12.2009
8691	Trandafir Ana	impiegat de mișcare	A	14	124609	07.12.2009	8770	Tudor Eugen	impiegat de mișcare	A	14	114514	09.12.2009
8692	Trandafir Ana	impiegat de mișcare	A	14	124610	07.12.2009	8771	Tudor Florin	impiegat de mișcare	A	14	126537	11.12.2009
8693	Trandafir Carolică	șef echipă întreț.cale	A	52	124921	08.12.2009	8772	Tudor Florin	impiegat de mișcare	A	14	126698	11.12.2009
8694	Trandafir Daniel Viorel	revizor cale	A	40	116762	11.12.2009	8773	Tudor Florin	impiegat de mișcare	A	14	126706	11.12.2009
8695	Trandafir Ion	mecl.ocom.-automotor	A	26	103168	22.09.2009	8774	Tudor Gheorghe	manevrant vagoane	A	24	118989	11.12.2009
8696	Trandafir Ion	mecl.ocom.-automotor	A	26	103205	22.09.2009	8775	Tudor Gheorghe	impiegat de mișcare	A	14	122246	07.12.2009
8697	Trandafir Ion	mecl.ocom.-automotor	P	26	103290	22.09.2009	8776	Tudor Gheorghe	impiegat de mișcare	A	14	122267	07.12.2009
8698	Trandafir Ion	mecl.ocom.-automotor	P	26	103291	22.09.2009	8777	Tudor Gheorghe	impiegat de mișcare	A	14	122438	07.12.2009
8699	Trandafir Ion	mecl.ocom.-automotor	P	26	103358	22.09.2009	8778	Tudor Leonida	manevrant vagoane	A	24	123518	02.12.2009
8700	Trandafir Ion	mecl.ocom.-automotor	A	26	103408	22.09.2009	8779	Tudor Lucica	acar	A	1	122080	04.12.2009
8701	Trandafir Ion	mecl.ocom.-automotor	A	26	103468	22.09.2009	8780	Tudor Marian	șef tren	A	6	127159	09.12.2009
8702	Trandafir Ion	mecl.ocom.-automotor	A	26	103524	22.09.2009	8781	Tudor Marian	șef tren	A	6	127164	09.12.2009
8703	Trandafir Ion	mecl.ocom.-automotor	P	26	103695	22.09.2009	8782	Tudor Marian	șef tren	A	6	127169	09.12.2009
8704	Trandafir Ion	mecl.ocom.-automotor	P	26	103696	22.09.2009	8783	Tudor Marian	șef tren	A	6	127174	09.12.2009
8705	Trandafir Ion	mecl.ocom.-automotor	P	26	103697	22.09.2009	8784	Tudor Marius	impiegat de mișcare	A	14	122247	07.12.2009
8706	Trandafir Marian	impiegat de mișcare	A	14	114188	09.12.2009	8785	Tudor Marius	impiegat de mișcare	A	14	122268	07.12.2009
8707	Trandafir Marian	impiegat de mișcare	A	14	114220	09.12.2009	8786	Tudor Marius	impiegat de mișcare	A	14	122466	07.12.2009
8708	Trandafir Marian	impiegat de mișcare	A	14	114222	09.12.2009	8787	Tudor Marius	impiegat de mișcare	A	14	122482	07.12.2009
8709	Trandafir Marian	impiegat de mișcare	A	14	114242	09.12.2009	8788	Tudor Nicolae	manevrant vagoane	A	24	123519	02.12.2009
8710	Trandafir Marian	impiegat de mișcare	A	14	114253	09.12.2009	8789	Tudor Nicolae Emil	impiegat de mișcare	A	14	122702	08.12.2009
8711	Trandafir Melania	impiegat de mișcare	A	14	122595	07.12.2009	8790	Tudor Nicolae-Emil	impiegat de mișcare	A	14	124670	07.12.2009
8712	Trandafir Nicu	mecl.ocom.-automotor	P	26	75846	27.11.2009	8791	Tudor Nicolae-Sorin	impiegat de mișcare	A	14	124671	07.12.2009
8713	Trandafir Petre	șef tren	A	6	125219	11.12.2009	8792	Tudor Nicolae-Sorin	impiegat de mișcare	A	14	124687	07.12.2009
8714	Trască Mircea	șef manevră	A	53	124978	10.12.2009	8793	Tudor Nicolae-Sorin	impiegat de mișcare	A	14	124708	07.12.2009
							8794	Tudor Nicolae	mecl.ocom.-automotor	P	26	103770	22.09.2009
							8795	Tudor Nicolae	mecl.ocom.-automotor	P	26	103842	22.09.2009
							8796	Tudor Nicolae	mecl.ocom.-automotor	P	26	103922	22.09.2009
							8797	Tudor Nicolae	mecl.ocom.-automotor	A	26	103987	22.09.2009

ASFR - AFER

Autorizații pentru personalul cu responsabilități în siguranța circulației emise conform OMTCT 2262/2005 în perioada 01.01.2010 – 28.02.2010

Nr. crt.	Nume și prenume	Funcție	Autorizație/ Permis*		Data eliberării**	Nr. crt.	Nume și prenume	Funcție	Autorizație/ Permis*		Data eliberării**		
			Tip	Serie					Nr.	Tip		Serie	Nr.
8798	Tudor Remus Laurențiu Teodor	împiegat de mișcare	A	14	122703	08.12.2009	8873	Tane Nina	acar	A	1	125069	09.12.2009
8799	Tudor Remus-L Laurențiu-Teodor	împiegat de mișcare	A	14	124641	07.12.2009	8874	Tapu Vasile	mecl locom.-automotor	P	26	91636	10.12.2009
8800	Tudor Tiberiu	conductor tren	A	5	127188	09.12.2009	8875	Tapu Vasile	mecl locom.-automotor	A	26	91637	10.12.2009
8801	Tudor Tudor	șef tren	A	6	125383	21.12.2009	8876	Țăranu Liliana	împiegat de mișcare	A	14	126019	10.12.2009
8802	Tudor Tudor	șef tren	A	6	125396	21.12.2009	8877	Țăranu Liliana	împiegat de mișcare	A	14	126086	10.12.2009
8803	Tudor Valentina	împiegat de mișcare	A	14	122596	07.12.2009	8878	Teicanu Florin	împiegat de mișcare	A	14	124430	07.12.2009
8804	Tudor Veronica	magaziner comercial	A	19	123615	02.12.2009	8879	Telcov Amalia-Mariana	conductor tren	A	5	114822	09.12.2009
8805	Tudorache Dragoș Laurențiu	conductor vagon de dormiți și cușetă	A	62	118766	09.12.2009	8880	Telcov Amalia-Mariana	conductor tren	A	5	114883	09.12.2009
8806	Tudorache Dragoș Laurențiu	conductor vagon de dormiți și cușetă	A	62	118767	09.12.2009	8881	Telcov Amalia-Mariana	conductor tren	A	5	114944	09.12.2009
8807	Tudorache Marian	acar	A	1	122081	04.12.2009	8882	Telcov Amalia-Mariana	conductor tren	A	5	127005	09.12.2009
8808	Tudorache Marian	acar	A	1	122897	09.12.2009	8883	Tencu Daniela	acar	A	1	115233	19.11.2009
8809	Tudorache Marian	acar	A	1	125115	09.12.2009	8884	Tenea Ștefan	șef tren	A	6	120172	14.12.2009
8810	Tudorache Mariana	operator circ.mișcare (din regulatorul de trafic)	A	35	123973	03.12.2009	8885	Tepeluș Liviu	montator i scb	A	32	101121	14.12.2009
8811	Tudorachi Constantin	mecanic mașini grele de cale	A	28	114003	08.12.2009	8886	Tepurlui Marian	șef manevră	A	53	123681	02.12.2009
8812	Tudoran Neculai	conductor tren	A	5	114821	09.12.2009	8887	Teț Angela	revizor ace	A	39	124219	04.12.2009
8813	Tudoran Neculai	conductor tren	A	5	114882	09.12.2009	8888	Teț Angela	revizor ace	A	39	124845	08.12.2009
8814	Tudoran Neculai	conductor tren	A	5	114943	09.12.2009	8889	Tică Florentin	împiegat de mișcare	A	14	122365	07.12.2009
8815	Tudoran Neculai	conductor tren	A	5	127004	09.12.2009	8890	Ticu Ion	mecl locom.-automotor	A	26	114998	07.08.2009
8816	Tudoran Ștefăniță	șef tren	A	6	125220	11.12.2009	8891	Tigănilă Elena	magaziner comercial	A	19	123616	02.12.2009
8817	Tudorică Dumitru	electromecanic scb	A	10	124113	04.12.2009	8892	Tigău Marius	împiegat de mișcare	A	14	114016	09.12.2009
8818	Tudorică Leonard	șef tren	A	6	125221	11.12.2009	8893	Tigău Marius	împiegat de mișcare	A	14	114056	09.12.2009
8819	Tudorică Sică Sorinel	acar	A	1	122082	04.12.2009	8894	Tigău Marius	împiegat de mișcare	A	14	114089	09.12.2009
8820	Tudorică Sică-Sorinel	acar	A	1	122996	09.12.2009	8895	Tigău Marius	împiegat de mișcare	A	14	114116	09.12.2009
8821	Tudosă Vasile	împiegat de mișcare	A	14	122597	07.12.2009	8896	Tigoianu Viorel	împiegat de mișcare	A	14	114031	09.12.2009
8822	Tudosă Vasile	împiegat de mișcare	A	14	124429	07.12.2009	8897	Tigoianu Viorel	împiegat de mișcare	A	14	114071	09.12.2009
8823	Tudose Cristian	împiegat de mișcare	A	14	114401	09.12.2009	8898	Tigoianu Viorel	împiegat de mișcare	A	14	114104	09.12.2009
8824	Tudose Cristian	împiegat de mișcare	A	14	114420	09.12.2009	8899	Tigoianu Viorel	împiegat de mișcare	A	14	114131	09.12.2009
8825	Tudose Cristian	împiegat de mișcare	A	14	114468	09.12.2009	8900	Tiolan Grigore	împiegat de mișcare	A	14	121875	30.11.2009
8826	Tudose Cristian	împiegat de mișcare	A	14	114515	09.12.2009	8901	Tiră Virgil	șef tren	A	6	120180	14.12.2009
8827	Tudose Gheorghijă	acar	A	1	122898	09.12.2009	8902	Tirdea Valentin	șef tren	A	6	102994	03.09.2009
8828	Tudur Aurel Ioan	mecl locom.-automotor	P	26	91393	24.09.2009	8903	Tirdea Valentin	șef tren	A	6	104001	03.09.2009
8829	Tudur Aurel Ioan	mecl locom.-automotor	P	26	91402	24.09.2009	8904	Tirdea Valentin	șef tren	A	6	104008	03.09.2009
8830	Tufenaru Gigel	revizor cale	A	40	124007	03.12.2009	8905	Tirdea Valentin	șef tren	A	6	104015	03.09.2009
8831	Tulbure Grigore	împiegat de mișcare	A	14	121972	15.12.2009	8906	Tirdea Valentin	șef tren	A	6	104022	03.09.2009
8832	Tuns Tiberiu	revizor cale	A	40	116621	11.12.2009	8907	Tirtea Ana	împiegat de mișcare	A	14	122366	07.12.2009
8833	Turcan Ion	electromecanic scb	A	10	124048	04.12.2009	8908	Tirtea Ana	împiegat de mișcare	A	14	124472	07.12.2009
8834	Turchină Claudia	păzitor barieră	A	36	118917	10.12.2009	8909	Tone Daniel	manevrant vagoane	A	24	123520	02.12.2009
8835	Turchină Marian	șef tren	A	6	123886	03.12.2009	8910	Topan Lucian Horațiu	revizor cale	A	40	51068	23.04.2009
8836	Turchină Marian	șef tren	A	6	123887	03.12.2009	8911	Tucă Petrică	împiegat de mișcare	A	14	124460	07.12.2009
8837	Turchină Marian	șef tren	A	6	123942	03.12.2009	8912	Tuculan Gabriel Ioan	acar	A	1	119234	10.12.2009
8838	Turcitu Ioana	manevrant vagoane	A	24	86927	10.11.2009	8913	Tuculan Gabriel Ioan	acar	A	1	119235	10.12.2009
8839	Turcu Cornel	conductor vagon de dormiți și cușetă	A	62	118768	09.12.2009	8914	Tușui Horia	electromecanic scb	A	10	124114	04.12.2009
8840	Turcu Cornel	conductor vagon de dormiți și cușetă	A	62	118769	09.12.2009	8915	Tuică Constantin	mecl locom.-automotor	P	26	103771	22.09.2009
8841	Turcu Daniel	acar	A	1	125066	09.12.2009	8916	Tuică Constantin	mecl locom.-automotor	P	26	103843	22.09.2009
8842	Turcu Gheorghe	mecl locom.-automotor	A	26	103862	22.09.2009	8917	Tuică Constantin	mecl locom.-automotor	P	26	103923	22.09.2009
8843	Turcu Gheorghe	mecl locom.-automotor	A	26	106029	22.09.2009	8918	Tuică Constantin	mecl locom.-automotor	A	26	103988	22.09.2009
8844	Turcu Gheorghe	mecl locom.-automotor	A	26	106086	22.09.2009	8919	Tundrea Angel	mecl locom.-automotor	A	26	103207	22.09.2009
8845	Turcu Gheorghe	mecl locom.-automotor	P	26	106100	22.09.2009	8920	Tundrea Angel	mecl locom.-automotor	A	26	103337	22.09.2009
8846	Turcu Gheorghe	mecl locom.-automotor	A	26	106115	22.09.2009	8921	Tundrea Angel	mecl locom.-automotor	A	26	103410	22.09.2009
8847	Turcu Liliana	revizor ace	A	39	124218	04.12.2009	8922	Tundrea Angel	mecl locom.-automotor	A	26	103470	22.09.2009
8848	Turcu Liliana	revizor ace	A	39	124843	08.12.2009	8923	Tundrea Angel	mecl locom.-automotor	A	26	103526	22.09.2009
8849	Turea Costel	șef tren	A	6	125384	21.12.2009	8924	Tundrea Angel	mecl locom.-automotor	P	26	103701	22.09.2009
8850	Turea Costel	șef tren	A	6	125397	21.12.2009	8925	Tundrea Angel	mecl locom.-automotor	P	26	103702	22.09.2009
8851	Turea Mihaela	împiegat de mișcare	A	14	126880	28.12.2009	8926	Tundrea Angel	mecl locom.-automotor	P	26	103703	22.09.2009
8852	Turea Mihaela	împiegat de mișcare	A	14	126891	28.12.2009	8927	Tunea Marian Ion	picier	A	37	116567	11.12.2009
8853	Turea Mihaela	împiegat de mișcare	A	14	126894	28.12.2009	8928	Turcaș Nicu	revizor cale	A	40	116709	11.12.2009
8854	Tureac Gabriel	șef tren	A	6	127039	09.12.2009	8929	Turlea Ionel	manevrant vagoane	A	24	123521	02.12.2009
8855	Tureac Gabriel	șef tren	A	6	127070	09.12.2009	8930	Tuțianu Laurențiu Mihail	împiegat de mișcare	A	14	124461	07.12.2009
8856	Tureac Gabriel	șef tren	A	6	127101	09.12.2009	8931	Tuțul Florin	șef echipă întreț.cale	A	52	116627	11.12.2009
8857	Tureac Gabriel	șef tren	A	6	127132	09.12.2009	8932	Tuțurman Marius	revizor cale	A	40	116764	11.12.2009
8858	Turian Alexandru	împiegat de mișcare	A	14	121873	30.11.2009	8933	Udrea Gabriela Ioana	împiegat de mișcare	A	14	124462	07.12.2009
8859	Turică Vasile	acar	A	1	122899	09.12.2009	8934	Udrea Iulian	mecl locom.-automotor	P	26	125237	17.12.2009
8860	Turică Vasile	acar	A	1	125067	09.12.2009	8935	Udrea Iulian	mecl locom.-automotor	P	26	125249	17.12.2009
8861	Turmacu Puiu	șef manevră	A	53	123682	02.12.2009	8936	Udrea Iulian	mecl locom.-automotor	A	26	125253	17.12.2009
8862	Turus Dumitru	revizor cale și puncte periculoase	A	42	51172	15.04.2009	8937	Udrea Iulian	mecl locom.-automotor	A	26	125265	17.12.2009
8863	Turus Gheorghe	șef echipă întreț.cale	A	52	51188	15.04.2009	8938	Uileanu Zaharie	împiegat de mișcare	A	14	121879	30.11.2009
8864	Tutunaru Dorel	șef tren	A	6	120219	15.12.2009	8939	Uleru Nicușor	mecl locom.-automotor	P	26	113706	21.12.2009
8865	Tutunaru Dorel	șef tren	A	6	120355	16.12.2009	8940	Uleru Nicușor	mecl locom.-automotor	P	26	113707	21.12.2009
8866	Tuță Diana Iuliana	conductor tren	A	5	125182	11.12.2009	8941	Uleru Nicușor	mecl locom.-automotor	P	26	113708	21.12.2009
8867	Tuță Radu	împiegat de mișcare	A	14	121874	30.11.2009	8942	Uleru Nicușor	mecl locom.-automotor	A	26	113709	21.12.2009
8868	Țan Dumitru Marius	acar	A	1	118956	10.12.2009	8943	Uleru Nicușor	mecl locom.-automotor	A	26	113710	21.12.2009
8869	Țan Dumitru-Marius	acar	A	1	122977	09.12.2009	8944	Uleru Nicușor	mecl locom.-automotor	A	26	113711	21.12.2009
8870	Țane Constantin	acar	A	1	125068	09.12.2009	8945	Ulezu Ion	acar	A	1	125070	09.12.2009
8871	Țane Floriana	revizor ace	A	39	124248	04.12.2009	8946	Ulmeanu Carmen	conductor tren	A	5	125183	11.12.2009
8872	Țane Floriana	revizor ace	A	39	124844	08.12.2009	8947	Ulmeanu Florică	șef tren	A	6	125222	11.12.2009
							8948	Ulmeanu Iulian Daniel	manevrant vagoane	A	24	118990	11.12.2009
							8949	Ungur Adrian	revizor cale	A	40	116820	11.12.2009
							8950	Ungur Grigore	revizor cale și puncte periculoase	A	42	51173	15.04.2009
							8951	Ungur Nicolae	împiegat de mișcare	A	14		

ASFR - AFER

Autorizații pentru personalul cu responsabilități în siguranța circulației emise conform OMTCT 2262/2005 în perioada 01.01.2010 – 28.02.2010

Nr. crt.	Nume și prenume	Funcție	Autorizație/ Permis*		Data eliberării**	Nr. crt.	Nume și prenume	Funcție	Autorizație/ Permis*		Data eliberării**		
			Tip	Serie/ Nr.					Tip	Serie/ Nr.			
8954	Ungurean Maria	acar	A	1	122083	04.12.2009	9026	Vancea Ioan Valentin	impiegat de mișcare	A	14	121886	30.11.2009
8955	Ungureanu Aurel Nicolae	șef tren	A	6	120274	14.12.2009	9027	Vancea Vasile	mec.locom.-automotor	P	26	119273	10.12.2009
8956	Ungureanu Constantin	impiegat de mișcare	A	14	124611	07.12.2009	9028	Vancea Vasile	mec.locom.-automotor	A	26	119274	10.12.2009
8957	Ungureanu Constantin	impiegat de mișcare	A	14	124612	07.12.2009	9029	Vancza Daniel	revizor cale	A	40	51069	23.04.2009
8958	Ungureanu Doru Lucian	manevrant vagoane	A	24	123522	02.12.2009	9030	Vandici Teodor	șef echipă întreț.cale	A	52	51035	23.04.2009
8959	Ungureanu Eugen Sorin	acar	A	1	114306	09.12.2009	9031	Vanhală Constanța Livia	impiegat de mișcare	A	14	122704	08.12.2009
8960	Ungureanu Eugen Sorin	acar	A	1	114318	09.12.2009	9032	Vanhală Constanța-Livia	impiegat de mișcare	A	14	124672	07.12.2009
8961	Ungureanu Gavril Gabriel	șef tren	A	6	123888	03.12.2009	9033	Vanhală Constanța-Livia	impiegat de mișcare	A	14	124688	07.12.2009
8962	Ungureanu Gavril Gabriel	șef tren	A	6	123889	03.12.2009	9034	Vanhală Constanța-Livia	impiegat de mișcare	A	14	124709	07.12.2009
8963	Ungureanu Gavril Gabriel	șef tren	A	6	123943	03.12.2009	9035	Vanyiga Alexandru	șef echipă întreț.cale	A	52	85972	23.04.2009
8964	Ungureanu Iulian Cătălin	conductor vagon de dormit și cușetă	A	62	118770	09.12.2009	9036	Varabiev Adrian Liviu	acar	A	1	114326	09.12.2009
8965	Ungureanu Iulian Cătălin	conductor vagon de dormit și cușetă	A	62	118771	09.12.2009	9037	Varabiev Adrian Liviu	acar	A	1	114334	09.12.2009
8966	Ungureanu Maria	acar	A	1	125071	09.12.2009	9038	Varadi Ovidiu	impiegat de mișcare	A	14	121887	30.11.2009
8967	Ungureanu Mihaela	conductor tren	A	5	102823	29.05.2009	9039	Varga Adrian Ioan	impiegat de mișcare	A	14	121888	30.11.2009
8968	Ungureanu Mihaela	conductor tren	A	5	102842	29.05.2009	9040	Varga Ioan	revizor cale	A	40	116765	11.12.2009
8969	Ungureanu Mihaela	conductor tren	A	5	102869	03.09.2009	9041	Varga Petru	impiegat de mișcare	A	14	121889	30.11.2009
8970	Ungureanu Neculai	revizor cale	A	40	116821	11.12.2009	9042	Varvara Nicolae	mec.locom.-automotor	A	26	119209	10.12.2009
8971	Ungureanu Petre	impiegat de mișcare	A	14	126748	11.12.2009	9043	Varvari Ioan	impiegat de mișcare	A	14	121890	30.11.2009
8972	Ungureanu Traian	impiegat de mișcare	A	14	126424	10.12.2009	9044	Vasinciu Ioan	șef district linii	A	45	116563	11.12.2009
8973	Ungureanu Traian	impiegat de mișcare	A	14	126594	10.12.2009	9045	Vasiescu Călin-Ion	șef tren	A	6	120182	14.12.2009
8974	Ungureanu Vasile	șef tren	A	6	102995	03.09.2009	9046	Vasiescu Sorinel	șef tren	A	6	120183	14.12.2009
8975	Ungureanu Vasile	șef tren	A	6	104002	03.09.2009	9047	Vasile Adrian	mecanic ajutor	A	27	95296	23.04.2009
8976	Ungureanu Vasile	șef tren	A	6	104009	03.09.2009	9048	Vasile Adrian	mecanic ajutor	A	27	103282	22.09.2009
8977	Ungureanu Vasile	șef tren	A	6	104016	03.09.2009	9049	Vasile Adrian	mecanic ajutor	A	27	103289	22.09.2009
8978	Ungureanu Vasile	șef tren	A	6	104023	03.09.2009	9050	Vasile Alexa	impiegat de mișcare	A	14	122598	07.12.2009
8979	Ungvari Carol	revizor cale	A	40	116622	11.12.2009	9051	Vasile Aurel	impiegat de mișcare	A	14	122705	08.12.2009
8980	Urcan Ioan Sorin	impiegat de mișcare	A	14	121880	30.11.2009	9052	Vasile Aurel	impiegat de mișcare	A	14	122759	08.12.2009
8981	Urdea Costin-Ciprian	mec.locom.-automotor	A	26	91683	01.12.2009	9053	Vasile Aurel	impiegat de mișcare	A	14	124642	07.12.2009
8982	Urducea Constantin	conductor vagon de dormit și cușetă	A	62	118772	09.12.2009	9054	Vasile Constantin	impiegat de mișcare	A	14	122599	07.12.2009
8983	Urducea Constantin	conductor vagon de dormit și cușetă	A	62	118773	09.12.2009	9055	Vasile Daniel	acar	A	1	115621	09.12.2009
8984	Ureche Ion	impiegat de mișcare	A	14	126425	10.12.2009	9056	Vasile Daniel	impiegat de mișcare	A	14	122706	08.12.2009
8985	Ureche Ion	impiegat de mișcare	A	14	126595	10.12.2009	9057	Vasile Daniel	impiegat de mișcare	A	14	122760	08.12.2009
8986	Ureche Nicu	conductor vagon de dormit și cușetă	A	62	118774	09.12.2009	9058	Vasile Floarea	conductor tren	A	5	123813	02.12.2009
8987	Ureche Nicu	conductor vagon de dormit și cușetă	A	62	118775	09.12.2009	9059	Vasile Georget Liviu Dumitru	manevrant vagoane	A	24	125225	14.12.2009
8988	Urs Florin	impiegat de mișcare	A	14	99842	29.09.2009	9060	Vasile Gheorghe	acar	A	1	122085	04.12.2009
8989	Urs Florin	impiegat de mișcare	A	14	99875	29.09.2009	9061	Vasile Ion	impiegat de mișcare	A	14	122707	08.12.2009
8990	Urs Florin	impiegat de mișcare	A	14	99959	29.09.2009	9062	Vasile Ion	impiegat de mișcare	A	14	122761	08.12.2009
8991	Urs George	impiegat de mișcare	A	14	121882	30.11.2009	9063	Vasile Ion	impiegat de mișcare	A	14	124643	07.12.2009
8992	Ursa Emil	impiegat de mișcare	A	14	121881	30.11.2009	9064	Vasile Ionel	conductor vagon de dormit și cușetă	A	62	118778	09.12.2009
8993	Ursa Ilie	impiegat de mișcare	A	14	121883	30.11.2009	9065	Vasile Ionel	conductor vagon de dormit și cușetă	A	62	118779	09.12.2009
8994	Ursa Silviu Viorel	impiegat de mișcare	A	14	121884	30.11.2009	9066	Vasile Irina Victoria	impiegat de mișcare	A	14	122600	07.12.2009
8995	Ursache Dorinel	păzitor barieră	A	36	126810	11.12.2009	9067	Vasile Liviu	conductor vagon de dormit și cușetă	A	62	118780	09.12.2009
8996	Ursache Dorinel	păzitor barieră	A	36	126841	11.12.2009	9068	Vasile Liviu	conductor vagon de dormit și cușetă	A	62	118781	09.12.2009
8997	Ursan Gelu	șef tren	A	6	102901	03.09.2009	9069	Vasile Liviu Adrian	șef tren	A	6	123890	03.12.2009
8998	Ursan Gelu	șef tren	A	6	102902	03.09.2009	9070	Vasile Liviu Adrian	șef tren	A	6	123891	03.12.2009
8999	Ursaru Nicolae	mec.locom.-automotor	A	26	103863	22.09.2009	9071	Vasile Liviu Adrian	șef tren	A	6	123944	03.12.2009
9000	Ursaru Nicolae	mec.locom.-automotor	A	26	106000	22.09.2009	9072	Vasile Marian	impiegat de mișcare	A	14	122601	07.12.2009
9001	Ursu Ana	acar	A	1	122084	04.12.2009	9073	Vasile Mariana	acar	A	1	122900	09.12.2009
9002	Ursu Ana	acar	A	1	125072	09.12.2009	9074	Vasile Nicușor	șef tren	A	6	120184	14.12.2009
9003	Ursu Iulian	revizor cale	A	40	116822	11.12.2009	9075	Vasile Răducanu	operator circ.mișcare (din regulatorul de trafic)	A	35	122027	04.12.2009
9004	Ursu Paul	conductor tren	A	5	114823	09.12.2009	9076	Vasile Vasile	mec.locom.-automotor	A	26	103208	22.09.2009
9005	Ursu Paul	conductor tren	A	5	114884	09.12.2009	9077	Vasile Vasile	mec.locom.-automotor	A	26	103338	22.09.2009
9006	Ursu Paul	conductor tren	A	5	114945	09.12.2009	9078	Vasile Vasile	mec.locom.-automotor	A	26	103411	22.09.2009
9007	Ursu Paul	conductor tren	A	5	127006	09.12.2009	9079	Vasile Vasile	mec.locom.-automotor	A	26	103471	22.09.2009
9008	Ursu Radu Toader	revizor cale	A	40	116823	11.12.2009	9080	Vasile Vasile	mec.locom.-automotor	A	26	103527	22.09.2009
9009	Ursu Relu	montator i scb	A	32	101109	09.12.2009	9081	Vasile Vasile	mec.locom.-automotor	P	26	103704	22.09.2009
9010	Ursuleasa Mihai	conductor tren	A	5	102824	29.05.2009	9082	Vasile Vasile	mec.locom.-automotor	P	26	103705	22.09.2009
9011	Ursuleasa Mihai	conductor tren	A	5	102834	29.05.2009	9083	Vasile Vasile	mec.locom.-automotor	P	26	103706	22.09.2009
9012	Ursuleasa Mihai	conductor tren	A	5	102852	03.09.2009	9084	Vasile Vasile	acar	A	1	122086	04.12.2009
9013	Ursulescu Elena Sorina	revizor cale	A	40	116710	11.12.2009	9085	Vasile Vasile	acar	A	1	122978	09.12.2009
9014	Ursulescu Petru	șef district linii	A	45	116562	11.12.2009	9086	Vasile Vasile	mecanic ajutor	A	27	125417	28.12.2009
9015	Urzică Mihaela	conductor tren	A	5	125184	11.12.2009	9087	Vasile Vasilița	impiegat de mișcare	A	14	122708	08.12.2009
9016	Urzică Radu	impiegat de mișcare	A	14	126440	11.12.2009	9088	Vasile Vasilița	impiegat de mișcare	A	14	124644	07.12.2009
9017	Urzică Radu	impiegat de mișcare	A	14	126609	11.12.2009	9089	Vasilescu George Adrian	conductor vagon de dormit și cușetă	A	62	118782	09.12.2009
9018	Ușurelu Ion	manevrant vagoane	A	24	125358	17.12.2009	9090	Vasilescu George Adrian	conductor vagon de dormit și cușetă	A	62	118783	09.12.2009
9019	Uță Mihai-Aurel	montator i scb	A	32	124333	04.12.2009	9091	Vasilescu Georget	mec.locom.-automotor	P	26	125347	17.12.2009
9020	Uzoni Marcel	revizor ace	A	39	51076	26.06.2009	9092	Vasilescu Georget	mec.locom.-automotor	P	26	125348	17.12.2009
9021	Vaida Valerian	impiegat de mișcare	A	14	121885	30.11.2009	9093	Vasilescu Georget	mec.locom.-automotor	P	26	125349	17.12.2009
9022	Vaidoș Vasile-Ionuț	conductor tren	A	5	91620	10.12.2009	9094	Vasilescu Georget	mec.locom.-automotor	A	26	125350	17.12.2009
9023	Vaidoș Vasile-Ionuț	conductor tren	A	5	91631	10.12.2009	9095	Vasilescu Ilie	șef district linii	A	45	116831	11.12.2009
9025	Vană Alexandru	acar	A	1	115234	19.11.2009	9096	Vasilescu Marilena	operator circ.mișcare (din regulatorul de trafic)	A	35	122028	04.12.2009

ASFR - AFER

Autorizații pentru personalul cu responsabilități în siguranța circulației emise conform OMTCT 2262/2005 în perioada 01.01.2010 – 28.02.2010

Nr. crt.	Nume și prenume	Funcție	Autorizație/ Permis*			Data eliberării**
			Tip	Serie	Nr.	
9097	Vasilică Ion	impiegat de mișcare	A	14	124431	07.12.2009
9098	Vasilev Tiberiu Vasile	impiegat de mișcare	A	14	122367	07.12.2009
9099	Vasilev Tiberiu Vasile	impiegat de mișcare	A	14	122602	07.12.2009
9100	Vasilev Tiberiu Vasile	impiegat de mișcare	A	14	124432	07.12.2009
9101	Vasiliiu Claudia Carmen	acar	A	1	99740	29.09.2009
9102	Vasiliiu Claudia Carmen	acar	A	1	99748	29.09.2009
9103	Vasiliiu Gheorghe	conductor vagon de dormit și cușetă	A	62	118784	09.12.2009
9104	Vasiliiu Gheorghe	conductor vagon de dormit și cușetă	A	62	118785	09.12.2009
9105	Vasiu Dan	mec.locom.-automotor	A	26	119208	10.12.2009
9106	Vass Eugen	conductor tren	A	5	91621	10.12.2009
9107	Vass Eugen	conductor tren	A	5	91632	10.12.2009
9108	Vașlaban Pavel	acar	A	1	126183	10.12.2009
9109	Vașlaban Pavel	acar	A	1	126215	10.12.2009
9110	Vatrici Neculai	maistru linii	A	22	113669	15.12.2009
9111	Văcaru Maria	revizor ace	A	39	124247	04.12.2009
9112	Văcaru Maria	revizor ace	A	39	124887	08.12.2009
9113	Văcăruși Mircea	șef manevră	A	53	123680	02.12.2009
9114	Văduva Mihăiță Cristinel	conductor vagon de dormit și cușetă	A	62	118776	09.12.2009
9115	Văduva Mihăiță Cristinel	conductor vagon de dormit și cușetă	A	62	118777	09.12.2009
9116	Văduva Valentin Amin	șef district linii	A	45	116564	11.12.2009
9117	Văduva Vasile	mec.locom.-automotor	A	26	125401	21.12.2009
9118	Văduva Vasile	mec.locom.-automotor	A	26	125402	21.12.2009
9119	Văduva Vasile	mec.locom.-automotor	P	26	125403	21.12.2009
9120	Văduva Vasile	mec.locom.-automotor	A	26	125404	21.12.2009
9121	Văduva Vasile	mec.locom.-automotor	P	26	125405	21.12.2009
9122	Văduva Vasile	mec.locom.-automotor	P	26	125406	21.12.2009
9123	Văduva-Lăzărescu Dumitru	revizor ace	A	39	124281	04.12.2009
9124	Văduva-Lăzărescu Dumitru	revizor ace	A	39	124846	08.12.2009
9024	Vălcea Vasile	mec.locom.-automotor	A	26	91388	24.09.2009
9125	Văleanu Gabriel Eduard	impiegat de mișcare	A	14	126517	11.12.2009
9126	Vălimareanu Gheorghe	șef tren	A	6	120275	14.12.2009
9127	Vărzaru Anca	conductor tren	A	5	120298	14.12.2009
9128	Vărzaru Costel Miltiade	acar	A	1	115255	19.11.2009
9129	Vărzaru Gabriela Mariana	acar	A	1	115235	19.11.2009
9130	Vărzaru Mioara	electromecanic scb	A	10	124049	04.12.2009
9131	Vărzaru Titu-Constantin	mec.locom.-automotor	P	26	91587	25.11.2009
9132	Vărzaru Titu-Constantin	mec.locom.-automotor	A	26	91589	25.11.2009
9133	Vărzaru Titu-Constantin	mec.locom.-automotor	P	26	91590	25.11.2009
9134	Văsc Marin	revizor cale	A	40	51070	23.04.2009
9135	Vășcan Liviu	revizor cale	A	40	51071	23.04.2009
9136	Vătafu Florian	impiegat de mișcare	A	14	122603	07.12.2009
9137	Vechiu Titi	impiegat de mișcare	A	14	104055	29.05.2009
9138	Vechiu Titi	impiegat de mișcare	A	14	104057	29.05.2009
9139	Velican Sabinica Carmen	impiegat de mișcare	A	14	124613	07.12.2009
9140	Velican Sabinica Carmen	impiegat de mișcare	A	14	124614	07.12.2009
9141	Velicu Eduard Marius	impiegat de mișcare	A	14	122368	07.12.2009
9142	Velicu Eduard Marius	impiegat de mișcare	A	14	122604	07.12.2009
9143	Velicu Gabriela	revizor ace	A	39	124246	04.12.2009
9144	Velicu Ion	impiegat de mișcare	A	14	122709	08.12.2009
9145	Velicu Ion	impiegat de mișcare	A	14	124673	07.12.2009
9146	Velicu Ion	acar	A	1	125073	09.12.2009
9147	Velicu Vasile Miliță	manevrant vagoane	A	24	123523	02.12.2009
9148	Velniciuc Camelia	conductor vagon de dormit și cușetă	A	62	118887	09.12.2009
9149	Velniciuc Camelia	conductor vagon de dormit și cușetă	A	62	118888	09.12.2009
9150	Velocu Ion	acar	A	1	118957	10.12.2009
9151	Venin Costel	conductor tren	A	5	114824	09.12.2009
9152	Venin Costel	conductor tren	A	5	114885	09.12.2009
9153	Venin Costel	conductor tren	A	5	114946	09.12.2009
9154	Venin Costel	conductor tren	A	5	127007	09.12.2009
9155	Venin Ion	acar	A	1	114546	09.12.2009
9156	Venin Ion	acar	A	1	114564	09.12.2009
9157	Venter Sandor	impiegat de mișcare	A	14	126538	11.12.2009
9158	Venter Sandor	impiegat de mișcare	A	14	126699	11.12.2009
9159	Venter Sandor	impiegat de mișcare	A	14	126707	11.12.2009
9160	Vențel Cadaru Iosif	acar	A	1	126184	10.12.2009
9161	Vereș Florian	acar	A	1	114530	09.12.2009
9162	Vereș Florian	acar	A	1	114531	09.12.2009
9163	Vereș Florian Silviu	șef district linii	A	45	116565	11.12.2009
9164	Vereș Iuliu	mecanic ajutor	A	27	119147	10.12.2009
9165	Vereș Jozsef	păzitor barieră	A	36	126805	11.12.2009
9166	Vereș Jozsef	păzitor barieră	A	36	126836	11.12.2009
9167	Vereș Vasile Ioan	impiegat de mișcare	A	14	121891	30.11.2009
9168	Verestiuc Cornel	revizor cale	A	40	116623	11.12.2009
9169	Vesa Anton	impiegat de mișcare	A	14	121892	30.11.2009
9170	Vesa Dorel Radu	șef district linii	A	45	51017	23.04.2009
9171	Veveriță Bogdan Alex.	magaziner comercial	A	19	123617	02.12.2009
9172	Viașu Cristina	conductor tren	A	5	99154	28.09.2009
9173	Vidrasan Vasile	acar	A	1	126265	10.12.2009
9174	Vidrasan Vasile	acar	A	1	126324	10.12.2009
9175	Vidrasan Vasile	acar	A	1	126326	10.12.2009
9176	Vilău Costel	mec.locom.-automotor	P	26	103772	22.09.2009
9177	Vilău Costel	mec.locom.-automotor	P	26	103844	22.09.2009
9178	Vilău Costel	mec.locom.-automotor	P	26	103924	22.09.2009
9179	Vilău Costel	mec.locom.-automotor	A	26	103989	22.09.2009
9180	Vilău Costel	mec.locom.-automotor	P	26	106073	22.09.2009
9181	Vilcoica Florin	revizor cale	A	40	116624	11.12.2009
9182	Vintilă Lucian	șef manevră	A	53	123679	02.12.2009
9183	Virag Ioan	acar	A	1	126272	10.12.2009
9184	Virag Ioan	acar	A	1	126329	10.12.2009
9185	Virag Istvan	revizor cale	A	40	51251	19.11.2009
9186	Vișan Carmen	conductor vagon de dormit și cușetă	A	62	118786	09.12.2009
9187	Vișan Carmen	conductor vagon de dormit și cușetă	A	62	118787	09.12.2009
9188	Vișan Despina	revizor ace	A	39	124220	04.12.2009
9189	Vișan Despina	revizor ace	A	39	124847	08.12.2009
9190	Vișan Filofteia	păzitor barieră	A	36	118918	10.12.2009
9191	Vișan Gheorghe	operator circ.mișcare (din regulatorul de trafic)	A	35	122029	04.12.2009
9192	Vișan Ion	mecanic ajutor	A	27	103537	22.09.2009
9193	Vișan Ion	mec.locom.-automotor	P	26	103544	22.09.2009
9194	Vișan Ion	mec.locom.-automotor	P	26	103781	22.09.2009
9195	Vișan Ion	mec.locom.-automotor	P	26	103845	22.09.2009
9196	Vișan Ion	mec.locom.-automotor	P	26	103925	22.09.2009
9197	Vișan Ion	mec.locom.-automotor	P	26	103990	22.09.2009
9198	Vișan Ion	mec.locom.-automotor	A	26	106074	22.09.2009
9199	Vișan Ion Gabriel	acar	A	1	118958	10.12.2009
9200	Vișan Ionel-Gabriel	acar	A	1	122979	09.12.2009
9201	Vișan Ionuț	conductor vagon de dormit și cușetă	A	62	118788	09.12.2009
9202	Vișan Ionuț	conductor vagon de dormit și cușetă	A	62	118789	09.12.2009
9203	Vișan Marian	mec.locom.-automotor	P	26	95375	12.10.2009
9204	Vișan Marin	mec.locom.-automotor	A	26	103339	22.09.2009
9205	Vișan Marin	mec.locom.-automotor	A	26	103412	22.09.2009
9206	Vișan Marin	mec.locom.-automotor	A	26	103472	22.09.2009
9207	Vișan Marin	mec.locom.-automotor	A	26	103528	22.09.2009
9208	Vișan Marin	mec.locom.-automotor	P	26	103707	22.09.2009
9209	Vișan Marin	mec.locom.-automotor	P	26	103708	22.09.2009
9210	Vișan Marin	mec.locom.-automotor	P	26	103709	22.09.2009
9211	Vișan Nicolae	acar	A	1	122087	04.12.2009
9212	Vișan Romeo	conductor vagon de dormit și cușetă	A	62	118790	09.12.2009
9213	Vișan Romeo	conductor vagon de dormit și cușetă	A	62	118791	09.12.2009
9214	Vișan Ștefan	acar	A	1	122088	04.12.2009
9215	Vișan Ștefan	acar	A	1	125074	09.12.2009
9216	Vișan Zaharia	manevrant vagoane	A	24	123524	02.12.2009
9217	Vitan Ioan	mec.locom.-automotor	P	26	119275	10.12.2009
9218	Vitan Ioan	mec.locom.-automotor	A	26	119276	10.12.2009
9219	Viziteu Constantin	șef stație	A	54	102723	23.02.2009
9220	Viziteu Constantin	șef stație	A	54	102731	23.02.2009
9221	Viziteu Constantin	șef stație	A	54	102762	23.02.2009
9222	Viziteu Constantin	șef stație	A	54	102776	23.02.2009
9223	Vizitiu Mărioara	conductor tren	A	5	102813	29.05.2009
9224	Vizitiu Mărioara	conductor tren	A	5	102825	29.05.2009
9225	Vizitiu Mărioara	conductor tren	A	5	102853	03.09.2009
9226	Vjiac Stelian	mec.locom.-automotor	A	26	103209	22.09.2009
9227	Vjiac Stelian	mec.locom.-automotor	A	26	103340	22.09.2009
9228	Vjiac Stelian	mec.locom.-automotor	A	26	103413	22.09.2009
9229	Vjiac Stelian	mec.locom.-automotor	A	26	103473	22.09.2009
9230	Vjiac Stelian	mec.locom.-automotor	A	26	103529	22.09.2009
9231	Vjiac Stelian	mec.locom.-automotor	P	26	103710	22.09.2009
9232	Vjiac Stelian	mec.locom.-automotor	P	26	103711	22.09.2009
9233	Vjiac Stelian	mec.locom.-automotor	P	26	103712	22.09.2009
9234	Vjiac Ștefăniță	impiegat de mișcare	A	14	114291	09.12.2009
9235	Vjiac Ștefăniță	impiegat de mișcare	A	14	114292	09.12.2009
9236	Vjiac Ștefăniță	impiegat de mișcare	A	14	114293	09.12.2009
9237	Vjiac Ștefăniță	impiegat de mișcare	A	14	114294	09.12.2009
9238	Vjiac Gheorghe	șef echipă întreț.cale	A	52	51187	15.04.2009
9239	Vlcea Lucia	revizor ace	A	39	124221	04.12.2009
9240	Vlcea Lucia	revizor ace	A	39	124848	08.12.2009
9241	Vlciu Ion	șef tren	A	6	120185	14.12.2009
9242	Vlciu Laurențiu	impiegat de mișcare	A	14	122356	07.12.2009
9243	Vlăgă Cătălin	mec.locom.-automotor	P	26	75906	17.12.2009

ASFR - AFER

Autorizații pentru personalul cu responsabilități în siguranța circulației emise conform OMTCT 2262/2005 în perioada 01.01.2010 – 28.02.2010

Nr. crt.	Nume și prenume	Funcție	Autorizație/ Permis*			Data eliberării**
			Tip	Serie	Nr.	
9244	Vînață Constantin Daniel	operator circ.mișcare (din regulatorul de trafic)	A	35	122030	04.12.2009
9245	Vînătoru Lucian	conducător tren	A	5	123814	02.12.2009
9246	Vîntu Valer	impiegat de mișcare	A	14	126441	11.12.2009
9247	Vîntu Valer	impiegat de mișcare	A	14	126617	11.12.2009
9248	Vîrban Petra	magaziner comercial	A	19	123618	02.12.2009
9249	Vîrtan Ilie	acar	A	1	114754	09.12.2009
9250	Vîrtugă Gina	impiegat de mișcare	A	14	122605	07.12.2009
9251	Vîtcă Gavril	montator i scb	A	32	51109	26.06.2009
9252	Vlad Adrian Liviu	impiegat de mișcare	A	14	121893	30.11.2009
9253	Vlad Alexandru	manevrant vagoane	A	24	123515	02.12.2009
9254	Vlad Elena	revizor ace	A	39	124222	04.12.2009
9255	Vlad Gheorghe	șef tren	A	6	120192	14.12.2009
9256	Vlad Gheorghe	șef tren	A	6	120262	14.12.2009
9257	Vlad Gheorghe	acar	A	1	121978	15.12.2009
9258	Vlad Gina	magaziner comercial	A	19	123619	02.12.2009
9259	Vlad Ion	conducător tren	A	5	120299	14.12.2009
9260	Vlad Ion	magaziner comercial	A	19	123620	02.12.2009
9261	Vlad Iulian Gabi	mec.locom.-automotor	P	26	95332	09.10.2009
9262	Vlad Iulian-Gabi	mec.locom.-automotor	P	26	95352	09.10.2009
9263	Vlad Lazăr Nicu	șef district poduri	A	49	51183	15.04.2009
9264	Vlad Marin	impiegat de mișcare	A	14	122710	08.12.2009
9265	Vlad Marin	electromecanic scb	A	10	124106	04.12.2009
9266	Vlad Nicolae	revizor ace	A	39	51077	26.06.2009
9267	Vlad Nicolae	mec.locom.-automotor	P	26	95775	19.11.2009
9268	Vlad Nicolae	mec.locom.-automotor	P	26	103359	22.09.2009
9269	Vlad Nicolae	mec.locom.-automotor	A	26	103414	22.09.2009
9270	Vlad Nicolae	mec.locom.-automotor	A	26	103530	22.09.2009
9271	Vlad Nicolae	mec.locom.-automotor	P	26	103713	22.09.2009
9272	Vlad Nicolae	mec.locom.-automotor	P	26	103714	22.09.2009
9273	Vlad Nicolae	mec.locom.-automotor	P	26	103715	22.09.2009
9274	Vlad Viorel	mecanic ajutor	A	27	116880	15.12.2009
9275	Vladislav Petru Ionel	impiegat de mișcare	A	14	99843	29.09.2009
9276	Vladislav Petru Ionel	impiegat de mișcare	A	14	99906	29.09.2009
9277	Vladislav Petru Ionel	impiegat de mișcare	A	14	99960	29.09.2009
9278	Vlaic Emil	acar	A	1	126278	10.12.2009
9279	Vlaic Emil	acar	A	1	126334	10.12.2009
9280	Vlaic Emil	acar	A	1	126341	10.12.2009
9281	Vlaic Irma	păzitor barieră	A	36	126795	11.12.2009
9282	Vlaic Irma	păzitor barieră	A	36	126826	11.12.2009
9283	Vlaicu C-tin Cristian	revizor ace	A	39	124297	04.12.2009
9284	Vlaicu C-tin-Cristian	revizor ace	A	39	124849	08.12.2009
9285	Vlaicu Ștefan	acar	A	1	118959	10.12.2009
9286	Vlaicu Ștefan	acar	A	1	122980	09.12.2009
9287	Vlase Marian	conducător tren	A	5	114825	09.12.2009
9288	Vlase Marian	conducător tren	A	5	114886	09.12.2009
9289	Vlase Marian	conducător tren	A	5	114947	09.12.2009
9290	Vlase Marian	conducător tren	A	5	127008	09.12.2009
9291	Vlasie Maria	acar	A	1	114547	09.12.2009
9292	Vlasie Maria	acar	A	1	114565	09.12.2009
9293	Vlașin Nicoaie	impiegat de mișcare	A	14	121894	30.11.2009
9294	Vlădan Viorel	acar	A	1	115236	19.11.2009
9295	Vlădescu Ion	manevrant vagoane	A	24	120371	28.12.2009
9296	Vlădoiu Alexandru	șef tren	A	6	125385	21.12.2009
9297	Vlădoiu Alexandru	șef tren	A	6	125398	21.12.2009
9298	Vlădoiu Costel	impiegat de mișcare	A	14	122248	07.12.2009
9299	Vlădoiu Costel	impiegat de mișcare	A	14	122269	07.12.2009
9300	Vlădoiu Costel	impiegat de mișcare	A	14	122439	07.12.2009
9301	Vlădoiu Costel	impiegat de mișcare	A	14	122467	07.12.2009
9302	Vlădoiu Costel	impiegat de mișcare	A	14	122483	07.12.2009
9303	Vlăduț Iuliu	șef tren	A	6	120186	14.12.2009
9304	Vlăsceanu Daniela	revizor ace	A	39	124282	04.12.2009
9305	Vlăsceanu Constantin	acar	A	1	122981	09.12.2009
9306	Voaideş Emil	revizor cale	A	40	116697	11.12.2009
9307	Voda Dumitru	impiegat de mișcare	A	14	126053	10.12.2009
9308	Voda Dumitru	impiegat de mișcare	A	14	126138	10.12.2009
9309	Vocea Vasile	impiegat de mișcare	A	14	122151	04.12.2009
9310	Vocea Vasile	impiegat de mișcare	A	14	122249	07.12.2009
9311	Vocea Vasile	impiegat de mișcare	A	14	122440	07.12.2009
9312	Voicilă Cristian	conducător tren macara	A	4	124895	08.12.2009
9313	Voicilă Cristian	macaragu tren intervenție	A	17	124914	08.12.2009
9314	Voicu Aurel	revizor ace	A	39	124223	04.12.2009
9315	Voicu Aurel	revizor ace	A	39	124850	08.12.2009
9316	Voicu Dan	conducător tren	A	5	123815	02.12.2009
9317	Voicu Doina	revizor ace	A	39	124224	04.12.2009
9318	Voicu Doina	revizor ace	A	39	124851	08.12.2009
9319	Voicu Dumitru	impiegat de mișcare	A	14	114039	09.12.2009
9320	Voicu Dumitru	impiegat de mișcare	A	14	114079	09.12.2009
9321	Voicu Dumitru	impiegat de mișcare	A	14	114139	09.12.2009
9322	Voicu Elena	impiegat de mișcare	A	14	122711	08.12.2009
9323	Voicu Elena	impiegat de mișcare	A	14	124710	07.12.2009
9324	Voicu Florea	acar	A	1	122901	09.12.2009
9325	Voicu Gheorghe	acar	A	1	125075	09.12.2009
9326	Voicu Ioana	acar	A	1	122982	09.12.2009
9327	Voicu Ion	impiegat de mișcare	A	14	122750	08.12.2009
9328	Voicu Ion	revizor ace	A	39	124225	04.12.2009
9329	Voicu Ion Daniel	revizor ace	A	39	124226	04.12.2009
9330	Voicu Ion-Daniel	revizor ace	A	39	124852	08.12.2009
9331	Voicu Marian	șef echipă întreținere lucrări artă	A	51	116581	11.12.2009
9332	Voicu Marian	electromecanic scb	A	10	124050	04.12.2009
9333	Voicu Marian	manevrant vagoane	A	24	125359	17.12.2009
9334	Voicu Marin	șef tren	A	6	120187	14.12.2009
9335	Voicu Marin	mec.locom.-automotor	P	26	125351	17.12.2009
9336	Voicu Mihai Adrian	conducător vagon de dormit și cușetă	A	62	118889	09.12.2009
9337	Voicu Mihai Adrian	conducător vagon de dormit și cușetă	A	62	118890	09.12.2009
9338	Voicu Ștefan	șef tren	A	6	127040	09.12.2009
9339	Voicu Ștefan	șef tren	A	6	127071	09.12.2009
9340	Voicu Ștefan	șef tren	A	6	127102	09.12.2009
9341	Voicu Ștefan	șef tren	A	6	127133	09.12.2009
9342	Voiculescu Mihai	păzitor barieră	A	36	118975	10.12.2009
9343	Voinea Gabriel Cristi	impiegat de mișcare	A	14	122141	04.12.2009
9344	Voinea Gabriel Cristi	impiegat de mișcare	A	14	122250	07.12.2009
9345	Voinea Gabriel Cristi	impiegat de mișcare	A	14	122314	07.12.2009
9346	Voinea Gabriel Cristi	impiegat de mișcare	A	14	122441	07.12.2009
9347	Voinea Ghiță	șef tren	A	6	75877	17.12.2009
9348	Voinea Ghiță	șef tren	A	6	75881	17.12.2009
9349	Voinea Laurențiu	impiegat de mișcare	A	14	122712	08.12.2009
9350	Voinea Leonida	mec.locom.-automotor	A	26	95369	20.08.2009
9351	Voinea Petre	acar	A	1	115237	19.11.2009
9352	Voinea Virgil	mec.locom.-automotor	P	26	103773	22.09.2009
9353	Voinea Virgil	mec.locom.-automotor	P	26	103830	22.09.2009
9354	Voinea Virgil	mec.locom.-automotor	P	26	103926	22.09.2009
9355	Voinea Virgil	mec.locom.-automotor	A	26	103991	22.09.2009
9356	Voloșin Vasile	impiegat de mișcare	A	14	121895	30.11.2009
9357	Vornicu Estera	conducător vagon de dormit și cușetă	A	62	118792	09.12.2009
9358	Vornicu Estera	conducător vagon de dormit și cușetă	A	62	118793	09.12.2009
9359	Vosloban Lucia	impiegat de mișcare	A	14	126474	11.12.2009
9360	Vosloban Lucia	impiegat de mișcare	A	14	126648	11.12.2009
9361	Voșloban Daniel Vasile	revizor cale	A	40	116766	11.12.2009
9362	Vovcu Nicolae Petru	mecanic mașini grele de cale	A	28	116579	11.12.2009
9363	Vrabie Gheorghe	impiegat de mișcare	A	14	114392	09.12.2009
9364	Vrabie Gheorghe	impiegat de mișcare	A	14	114469	09.12.2009
9365	Vrabie Gheorghe	impiegat de mișcare	A	14	114516	09.12.2009
9366	Vrăbiuță Cristinel	impiegat de mișcare	A	14	122786	08.12.2009
9367	Vrăbiuță Cristinel	impiegat de mișcare	A	14	124645	07.12.2009
9368	Vrăbiuță Florinel	impiegat de mișcare	A	14	122152	04.12.2009
9369	Vrăbiuță Florinel	impiegat de mișcare	A	14	122251	07.12.2009

ASFR - AFER

Autorizații pentru personalul cu responsabilități în siguranța circulației emise conform OMTCT 2262/2005 în perioada 01.01.2010 – 28.02.2010

Nr. crt.	Nume și prenume	Funcție	Autorizație/ Permis*			Data eliberării**
			Tip	Serie	Nr.	
9370	Vrăbiuță Florinel	impiegat de mișcare	A	14	122442	07.12.2009
9371	Vrăjitoru Luminel	impiegat de mișcare	A	14	115213	19.11.2009
9372	Vulcan Adrian	impiegat de mișcare	A	14	119189	10.12.2009
9373	Vulcan Dragomir	impiegat de mișcare	A	14	126442	11.12.2009
9374	Vulcan Dragomir	impiegat de mișcare	A	14	126618	11.12.2009
9375	Vulcan Nicolae	conductor vagon de dormit și cușetă	A	62	118794	09.12.2009
9376	Vulcan Nicolae	conductor vagon de dormit și cușetă	A	62	118795	09.12.2009
9377	Vulcu Dorin	mec.locom.-automotor	P	26	91403	24.09.2009
9378	Vulcu Ovidiu Mihai	impiegat de mișcare	A	14	126387	10.12.2009
9379	Vulcu Ovidiu Mihai	impiegat de mișcare	A	14	126562	10.12.2009
9380	Vulpașu Laurențiu	șef tren	A	6	127041	09.12.2009
9381	Vulpașu Laurențiu	șef tren	A	6	127072	09.12.2009
9382	Vulpașu Laurențiu	șef tren	A	6	127103	09.12.2009
9383	Vulpașu Laurențiu	șef tren	A	6	127134	09.12.2009
9384	Vulpe Ion	mec.locom.-automotor	A	26	103210	22.09.2009
9385	Vulpe Ion	mec.locom.-automotor	A	26	103341	22.09.2009
9386	Vulpe Ion	mec.locom.-automotor	A	26	103415	22.09.2009
9387	Vulpe Ion	mec.locom.-automotor	A	26	103474	22.09.2009
9388	Vulpe Ion	mec.locom.-automotor	A	26	103531	22.09.2009
9389	Vulpe Ion	mec.locom.-automotor	P	26	103716	22.09.2009
9390	Vulpe Ion	mec.locom.-automotor	P	26	103718	22.09.2009
9391	Vulpe Ion	mec.locom.-automotor	P	26	103719	22.09.2009
9392	Vulpe Vasile	revizor cale	A	40	116753	11.12.2009
9393	Vultur Gabriel Ovidiu	acar	A	1	126279	10.12.2009
9394	Vultur Gabriel Ovidiu	acar	A	1	126335	10.12.2009
9395	Vultur Gabriel Ovidiu	acar	A	1	126342	10.12.2009
9396	Zaharescu Tiberiu	impiegat de mișcare	A	14	114027	09.12.2009
9397	Zaharescu Tiberiu	impiegat de mișcare	A	14	114067	09.12.2009
9398	Zaharescu Tiberiu	impiegat de mișcare	A	14	114100	09.12.2009
9399	Zaharescu Tiberiu	impiegat de mișcare	A	14	114127	09.12.2009
9400	Zaharia Aurel	șef tren	A	6	120188	14.12.2009
9401	Zaharia Aurel	șef tren	A	6	120214	14.12.2009
9402	Zaharia Ghe. Mihai	impiegat de mișcare	A	14	122606	07.12.2009
9403	Zaharia Ghe. Mihai	impiegat de mișcare	A	14	124433	07.12.2009
9404	Zaharia Gheorghiiță	impiegat de mișcare	A	14	117152	15.12.2009
9405	Zaharia Gică	șef district exploatare utilaje	A	50	116833	11.12.2009
9406	Zaharia Romică	acar	A	1	114548	09.12.2009
9407	Zaharia Romică	acar	A	1	114552	09.12.2009
9408	Zaharia Vasile	șef echipă întreț.cale	A	52	85942	23.04.2009
9409	Zaharie Florin-Ioan	impiegat de mișcare	A	14	91656	14.12.2009
9410	Zaharioaei Petrică	montator i scb	A	32	101122	14.12.2009
9411	Zamfir Ionel	șef tren	A	6	123753	02.12.2009
9412	Zamfir Ionel	șef tren	A	6	123754	02.12.2009
9413	Zamfir Ionel	șef tren	A	6	123755	02.12.2009
9414	Zamfir Nicolae	mec.locom.-automotor	P	26	95311	09.10.2009
9415	Zamfir Nicolae	mec.locom.-automotor	P	26	95386	12.10.2009
9416	Zamfir Sorin-Georgian	acar	A	1	125076	09.12.2009
9417	Zamfir Ștefan	șef tren	A	6	125386	21.12.2009
9418	Zamfir Ștefan	șef tren	A	6	125399	21.12.2009
9419	Zancă Vasile	mec.locom.-automotor	A	26	103211	22.09.2009
9420	Zancă Vasile	mec.locom.-automotor	A	26	103330	22.09.2009
9421	Zancă Vasile	mec.locom.-automotor	A	26	103416	22.09.2009
9422	Zancă Vasile	mec.locom.-automotor	A	26	103475	22.09.2009
9423	Zancă Vasile	mec.locom.-automotor	A	26	103518	22.09.2009
9424	Zancă Vasile	mec.locom.-automotor	P	26	103717	22.09.2009
9425	Zancă Vasile	mec.locom.-automotor	P	26	103720	22.09.2009

Nr. crt.	Nume și prenume	Funcție	Autorizație/ Permis*			Data eliberării**
			Tip	Serie	Nr.	
9426	Zancă Vasile	mec.locom.-automotor	P	26	103721	22.09.2009
9427	Zancu Gina	magaziner comercial	A	19	123621	02.12.2009
9428	Zanfir Dumitru	impiegat de mișcare	A	14	124463	07.12.2009
9429	Zanfir Laurențiu	impiegat de mișcare	A	14	122607	07.12.2009
9430	Zanfir Milica	magaziner comercial	A	19	123622	02.12.2009
9431	Zanfir Petrică	șef tren	A	6	123892	03.12.2009
9432	Zanfir Petrică	șef tren	A	6	123893	03.12.2009
9433	Zanfir Petrică	șef tren	A	6	123945	03.12.2009
9434	Zare Gheorghe	impiegat de mișcare	A	14	121896	30.11.2009
9435	Zarnescu Gheorghe	revizor cale	A	40	124024	03.12.2009
9436	Zavera Elena	revizor ace	A	39	124227	04.12.2009
9437	Zavera Elena	revizor ace	A	39	124888	08.12.2009
9438	Zăvoian Victoria	acar	A	1	99741	29.09.2009
9439	Zăvoian Victoria	acar	A	1	99749	29.09.2009
9440	Zbârcea Daniel	impiegat de mișcare	A	14	121897	30.11.2009
9441	Zbîrnea Paraschiva	revizor ace	A	39	114569	09.12.2009
9442	Zbîrnea Paraschiva	revizor ace	A	39	114571	09.12.2009
9443	Zbuce Nelu	impiegat de mișcare	A	14	121898	30.11.2009
9444	Zdrenghia Vasile-Visarion	mec.locom.-automotor	A	26	119163	10.12.2009
9445	Zeiconi Emil	impiegat de mișcare	A	14	99844	29.09.2009
9446	Zeiconi Emil	impiegat de mișcare	A	14	99876	29.09.2009
9447	Zeiconi Emil	impiegat de mișcare	A	14	99961	29.09.2009
9448	Zema Nicolae	revizor cale	A	40	116625	11.12.2009
9449	Zidaru Vasile	șef manevră	A	53	123898	03.12.2009
9450	Zinca Nicolae	impiegat de mișcare	A	14	121899	30.11.2009
9451	Zincă Gheorghe	impiegat de mișcare	A	14	122608	07.12.2009
9452	Zoican Costică	mecanic mașini grele de cale	A	28	127354	15.12.2009
9453	Zoican Ioan	șef tren	A	6	127042	09.12.2009
9454	Zoican Ioan	șef tren	A	6	127073	09.12.2009
9455	Zoican Ioan	șef tren	A	6	127104	09.12.2009
9456	Zoican Ioan	șef tren	A	6	127135	09.12.2009
9457	Zoldhegyi Ianos Istvan	impiegat de mișcare	A	14	121900	30.11.2009
9458	Zotescu Marian Laurențiu	impiegat de mișcare	A	14	122609	07.12.2009
9459	Zotescu Marian Laurențiu	impiegat de mișcare	A	14	124434	07.12.2009
9460	Zirinyi Sebastian Petru	șef echipă întreț.cale	A	52	116544	11.12.2009
9461	Zirinyi Sebastian Petru	șef district linii	A	45	116832	11.12.2009
9462	Zsigmond Ștefan	impiegat de mișcare	A	14	121901	30.11.2009
9463	Zuba Adrian	șef district linii	A	45	116566	11.12.2009
9464	Zuban Ștefan	șef tren	A	6	123756	02.12.2009
9465	Zuban Ștefan	șef tren	A	6	123757	02.12.2009
9466	Zuban Ștefan	șef tren	A	6	123758	02.12.2009
9467	Zugravu Lina	acar	A	1	122902	09.12.2009
9468	Zugravu Livia	acar	A	1	122089	04.12.2009
9469	Zugravu Mihai	șef stație	A	54	102763	23.02.2009
9470	Zugravu Mihai	șef stație	A	54	102777	23.02.2009
9471	Zurgăläu Vasile	impiegat de mișcare	A	14	126518	11.12.2009
9472	Zurgăläu Vasile	impiegat de mișcare	A	14	126679	11.12.2009
9473	Zvoristeanu Georgiana	magaziner comercial	A	19	123623	02.12.2009
9474	Zvorunciuc Mariana	acar	A	1	119231	10.12.2009

Documente eliberate și raportate de Serviciul Autorizare, Atestare Personal din cadrul ASFR – AFER.

* Informațiile complete privind autorizațiile/permisele sunt specificate în formatul electronic al revistei.

** Conform prevederilor OMTCT 2262/2005, autorizațiile/permisele sunt valabile 5 ani de la data eliberării.

**Autorizații pentru funcția de mecanic locomotivă - automotor
pentru conducerea trenurilor directe de marfă în sistem simplificat
emise conform OMTCT 2262/2005 și a Anexei la Nota Autorității Feroviare Române – AFER nr. 1000/627/2009,
aprobată de ministrul transporturilor și infrastructurii, în perioada 01.01.2010 – 28.02.2010**

Nr. crt.	Nume si prenume	Autorizație*			Data eliberării	Data valabilității
		Tip	Serie	Nr.		
GRUP FERVIAR ROMÂN						
1.	Adămache A. Dorian	A	26-DMS	391	18.12.2009	31.03.2010
2.	Baidoc I. Gheorghe	A	26-DMS	414	18.12.2009	31.03.2010
3.	Barbu M. Anton	A	26-DMS	392	18.12.2009	31.03.2010
4.	Băgăcean V. Gheorghe	A	26-DMS	396	18.12.2009	31.03.2010
5.	Bolduș A. Anton Lucian	A	26-DMS	397	18.12.2009	31.03.2010
6.	Caloenescu Ș. Ionel-Ovidiu	A	26-DMS	394	18.12.2009	31.03.2010
7.	Coman G. Vasile	A	26-DMS	418	18.12.2009	31.03.2010
8.	Costa Ghiță	A	26-DMS	428	18.12.2009	31.03.2010
9.	Croitoru A. Marin	A	26-DMS	406	18.12.2009	31.03.2010
10.	Dinu D. Constantin	A	26-DMS	413	18.12.2009	31.03.2010
11.	Farkas Petru	A	26-DMS	430	18.12.2009	31.03.2010
12.	Fulgescu P. Gheorghe	A	26-DMS	408	18.12.2009	31.03.2010
13.	Gheorghiescu I. Dorin	A	26-DMS	393	18.12.2009	31.03.2010
14.	Grădinaru T. Dumitru	A	26-DMS	399	18.12.2009	31.03.2010
15.	Grădinaru T. Petre	A	26-DMS	398	18.12.2009	31.03.2010
16.	Iliuță I. Eugen	A	26-DMS	407	18.12.2009	31.03.2010
17.	Ion I. Marin	A	26-DMS	419	18.12.2009	31.03.2010
18.	Ion M. Ion	A	26-DMS	405	18.12.2009	31.03.2010
19.	Ionescu R.P. Gabriel	A	26-DMS	420	18.12.2009	31.03.2010
20.	Jacotă D. Dumitru	A	26-DMS	425	18.12.2009	31.03.2010
21.	Manea S. Ion	A	26-DMS	421	18.12.2009	31.03.2010
22.	Manolache I. Drăguț	A	26-DMS	400	18.12.2009	31.03.2010
23.	Marin C. Gheorghe	A	26-DMS	411	18.12.2009	31.03.2010
24.	Mănescu D. Dumitru	A	26-DMS	416	18.12.2009	31.03.2010
25.	Mărgărit G. Marian	A	26-DMS	395	18.12.2009	31.03.2010
26.	Morar Iuliu	A	26-DMS	429	18.12.2009	31.03.2010
27.	Mustăță T. Ion	A	26-DMS	424	18.12.2009	31.03.2010
28.	Neagu S. Ștefan	A	26-DMS	422	18.12.2009	31.03.2010
29.	Nedelcu I. Gheorghe	A	26-DMS	401	18.12.2009	31.03.2010
30.	Oancea C. Amuzică	A	26-DMS	409	18.12.2009	31.03.2010
31.	Oroian Ș. Filon	A	26-DMS	426	18.12.2009	31.03.2010
32.	Pantea M. Petru	A	26-DMS	402	18.12.2009	31.03.2010
33.	Paraschiva Ș. Dumitru	A	26-DMS	410	18.12.2009	31.03.2010
34.	Păun I. Petre	A	26-DMS	403	18.12.2009	31.03.2010
35.	Radu G. Ion	A	26-DMS	427	18.12.2009	31.03.2010
36.	Roman R. Gheorghe	A	26-DMS	404	18.12.2009	31.03.2010
37.	Sandu V. Gheorghe Aurelian	A	26-DMS	423	18.12.2009	31.03.2010
38.	Stoica V. Marian	A	26-DMS	417	18.12.2009	31.03.2010
39.	Vijelie N. Gabriel	A	26-DMS	412	18.12.2009	31.03.2010
40.	Zaharia M. Nicușor	A	26-DMS	415	18.12.2009	31.03.2010
SC CARGO TRANS VAGON SA						
1.	Anușca A. Ștefan	A	26-DMS	355	04.12.2009	30.04.2010
2.	Bordeianu C. Traian	A	26-DMS	356	04.12.2009	30.04.2010
3.	Brătășanu I. Niculae	A	26-DMS	357	04.12.2009	30.04.2010
4.	Bursuc P. Gheorghe	A	26-DMS	358	04.12.2009	30.04.2010

Nr. crt.	Nume si prenume	Autorizație*			Data eliberării	Data valabilității
		Tip	Serie	Nr.		
5.	Dodea A. Dănuț	A	26-DMS	359	04.12.2009	30.04.2010
6.	Gagu C. Ionel	A	26-DMS	360	04.12.2009	30.04.2010
7.	Marin M. Gheorghe	A	26-DMS	362	04.12.2009	30.04.2010
8.	Măgureanu I. Adinel	A	26-DMS	361	04.12.2009	30.04.2010
9.	Nedelcu A. Stan	A	26-DMS	363	04.12.2009	30.04.2010
10.	Stan G. Petre	A	26-DMS	364	04.12.2009	30.04.2010
11.	Vasile I. Marin	A	26-DMS	365	04.12.2009	30.04.2010
SERVTRANS INVEST						
1.	Asandulesei M. Ioan	A	26-DMS	349	16.11.2009	31.03.2010
2.	Balaci Gheorghe	A	26-DMS	368	02.12.2009	31.03.2010
3.	Beraru Florin	A	26-DMS	432	25.02.2010	31.03.2010
4.	Boita V. Pompiliu	A	26-DMS	350	16.11.2009	31.03.2010
5.	Bou G. Dumitru	A	26-DMS	385	18.12.2009	31.03.2010
6.	Bucur Emil	A	26-DMS	366	26.11.2009	31.03.2010
7.	Burlacu V. Constantin	A	26-DMS	352	17.11.2009	31.03.2010
8.	Caramfil Sebastian	A	26-DMS	431	25.02.2010	31.03.2010
9.	Cepăreanu Ion	A	26-DMS	373	12.12.2009	31.03.2010
10.	Cobzaru V. Dumitru	A	26-DMS	378	16.12.2009	31.03.2010
11.	Cristea G. Constantin	A	26-DMS	384	18.12.2009	31.03.2010
12.	Dari Toma	A	26-DMS	371	07.12.2009	31.03.2010
13.	Diaconu Cezar	A	26-DMS	434	25.02.2010	31.03.2010
14.	Dimancea G. Ion	A	26-DMS	380	18.12.2009	31.03.2010
15.	Dincă Ion	A	26-DMS	369	02.12.2009	31.03.2010
16.	Iancu Marin	A	26-DMS	374	12.12.2009	31.03.2010
17.	Luchian I. Valentin	A	26-DMS	386	18.12.2009	31.03.2010
18.	Munteanu Ghiță	A	26-DMS	367	26.11.2009	31.03.2010
19.	Nedelcu D. Ion	A	26-DMS	383	18.12.2009	31.03.2010
20.	Ostafie P. Pavel	A	26-DMS	351	16.11.2009	31.03.2010
21.	Pescaru Iulian	A	26-DMS	375	12.12.2009	31.03.2010
22.	Petrușcă M. Petrea	A	26-DMS	387	18.12.2009	31.03.2010
23.	Pricope I. Dumitru	A	26-DMS	379	16.12.2009	31.03.2010
24.	Prociulescu M. Gheorghe	A	26-DMS	382	18.12.2009	31.03.2010
25.	Rădulescu V. Ion	A	26-DMS	389	18.12.2009	31.03.2010
26.	Roșca C. Vasile	A	26-DMS	353	17.11.2009	31.03.2010
27.	Roșu V. Vasile	A	26-DMS	388	18.12.2009	31.03.2010
28.	Rusu A. Niculae	A	26-DMS	381	18.12.2009	31.03.2010
29.	Scovarză T. Constantin	A	26-DMS	354	17.11.2009	31.03.2010
30.	Trușcă Haralambie	A	26-DMS	376	12.12.2009	31.03.2010
31.	Țicudean Mihai	A	26-DMS	372	07.12.2009	31.03.2010
32.	Udrea Marin	A	26-DMS	377	12.12.2009	31.03.2010
33.	Ungureanu G. Ionel	A	26-DMS	390	18.12.2009	31.03.2010
34.	Vărgatu Constantin	A	26-DMS	370	02.12.2009	31.03.2010
35.	Vintilă Ionel	A	26-DMS	433	25.02.2010	31.03.2010

*Documente eliberate și raportate de Serviciul Autorizare,
Atestare Personal din cadrul ASFR – AFER.*

infoCONSTRUCT[®]

**cea mai mare bază de date cu firme
din domeniul construcțiilor**

www.infoconstruct.ro

produse

servicii

anunțuri

forum

știri

licitații

expoziții

imobiliare

București, Bd. Nicolae Titulescu 143, Sector 1, Tel./Fax: 021 223 25 21; office@infoconstruct.ro

ONFR – AFER

**Autorizații de furnizor feroviar și vize periodice eliberate de AFER conform OMT 290/2000
în perioada 01.01.2010 – 28.02.2010**

Nr. Crt.	Denumire societate Adresă sediu Telefon; fax	Serie și nr. AFF/ Eliberare AFF Valabilitate AFF	Valabilitate viză	Domeniul autorizat
1.	ACATREX S.R.L. TÂRGU JIU, B-dul Republicii, Bl. 2, Sc. 1, Ap. 10, Județul GORJ T/F: 0353/405.296	AF 4503 Înlocuiește AF 4036 08.02.2010 07.02.2015	07.02.2011	Prepararea pietrei sparte pentru balastarea liniilor de cale ferată; Procesarea agregatelor naturale de carieră pentru utilizare în domeniul infrastructurii feroviare sau pentru obținerea amestecului destinat substratului căii (PSS); Construcții, întreținere și reparații clădiri cu specific feroviar și instalații aferente cu excepția celor de gaze naturale; Lucrări de construcții, întreținere și reparații linii de cale ferată, în execuție manuală, fără sudarea șinelor; Lucrări de protecție anticorozivă la suprafețele metalice, inclusiv cele de rezistență ale podurilor și podețelor de cale ferată; Lucrări de decolmatare a albiilor la poduri și podețe, la șanțuri și tăieri de vegetație (defrișări pentru asigurarea gabaritului de liberă trecere și vizibilități semnalelor)
2.	AEROSTAR S.A. BACĂU, Str. CONDORILOR, Nr. 9, Județul BACĂU, T: 0234/575.570; F: 0234/572.023	AF 4484 Înlocuiește AF 2378 25.01.2010 24.01.2015	24.01.2011	Fabricarea și repararea echipamentelor electrice și electronice utilizate în transportul feroviar și cu metroul; Fabricarea prin prelucrări mecanice a pieselor de schimb utilizate în transportul feroviar și cu metroul
3.	ANTCON DINU S.R.L. PETROȘANI, Str. Constructorul, Bloc 1A, Scara 2, Ap. 12, Jud. HUNEDOARA, T/F: 0254/546.051	AF 4101 Înlocuiește AF 3696 13.02.2009 12.02.2014	12.02.2011	Construcții, reparații și întreținere terasamente de cale ferată și apărări de maluri; Reparații capitale linii ferate industriale, fără sudarea șinelor; Construcții, reparații și întreținere clădiri cu specific feroviar, cu instalațiile aferente, fără gaze naturale; Construcții-montaj, reparații, întreținere instalații SCB, TTR, IFTE, ELF; Protecții anticorozive la construcții cu specific feroviar; Proiectare și consultanță tehnică în domeniul infrastructurii feroviare
4.	ARTCONS S.R.L. Galați, Str. COSMINULUI, Nr.1, Bloc A2, Scara 2, Etaj 1, Ap.25, județul GALAȚI, T/F: 0336/815.165	AF 4098 Înlocuiește AF 3693 25.02.2009 16.01.2012	16.01.2011	Reparații și întreținere linii de cale ferată, fără sudarea șinelor Construcții, consolidări terasamente de cale ferată; Construcții, reparații și întreținere lucrări artă; Proiectare în domeniul infrastructurii feroviare;
5.	ARTEGO S.A. TÂRGU JIU, Str. CIOCÎRLĂU, Nr. 38, Județul GORJ, T: 0253/226.444 F: 0253/226.140	AF 4512 Înlocuiește AF 2408 19.02.2010 18.02.2015	18.02.2011	Articole tehnice din cauciuc
6.	ARTERA BLUE S.R.L. ONEȘTI, Str. Redului, nr. 101, Județul BACĂU T: 0234/327.705 F: 0234/337.700	AF 4471 Valabilă 1 AN 05.01.2010 04.01.2011	04.01.2011	Construcții, reparații și întreținere poduri, podețe și viaducte de cale ferată; Construcții, consolidări terasamente de cale ferată și apărări de maluri; Construcții, reparații și întreținere linii de cale ferată, fără sudarea șinelor; Subtraversări linii de cale ferată, prin șanț deschis și foraj orizontal; Construcții și reparații treceri la nivel cu calea ferată; Construcții, reparații și întreținere perșoare, copertine, cheiuri, rampe de încărcare/descărcare, pasarele din domeniul feroviar; Protecție anticorozivă la structurile metalice de rezistență ale podurilor și podețelor de cale ferată; Decolmatarea albiilor la poduri și podețe, a șanțurilor și tăierii de vegetație pentru realizarea gabaritului de liberă trecere și vizibilități semnalelor
7.	ASTRA VAGOANE CĂLĂTORI S.A. ARAD, Str. Petru Rareș, Nr. 1-3, Județul ARAD T:0257/236.210 F:0257/258.168	AF 4480 Înlocuiește AF 4066 18.01.2010 18.01.2014	18.01.2011	Vehicule feroviare pentru călători (proiectare, construcție, modernizare, reparare, întreținere); Subansambluri și piese de schimb pentru material rulant
8.	AVIGALL S.R.L. IAȘI, Aleea Nicolina, nr. 13, et. P, biroul 1, Județul IAȘI T/F:0232/233.060	AF 4130 Înlocuiește AF 3849 06.03.2009 05.03.2014	05.03.2011	Consolidări, reparații și întreținere clădiri cu specific feroviar, inclusiv instalațiile aferente (cu excepția celor de gaze naturale); Salubritate (stații de cale ferată, spații în clădiri cu specific feroviar, vagoane de călători, vagoane de dormit și cușetă); Deservire și întreținere dormitoare pentru personal, clădiri administrative și de exploatare; Dezinsecție, deratizare, dezinsecție; Tratamente fitosanitare (erbicidare în zona căii ferate și a unităților de cale ferată); Colectare și evacuare gunoi din stații de cale ferată; Lucrări de curățare și spălare a locomotivelor
9.	AXA ROTEAL S.R.L. BUCUREȘTI, Sector 6, Str. Scarlat Virnav, Nr. 18 T/F: 021/411.12.94	AF 4517 Înlocuiește AF 2421 22.02.2010 21.02.2015	21.02.2011	Produse destinate salubrității în domeniul transportului feroviar și cu metroul
10.	BERMI GENERAL S.R.L. PITEȘTI, Str. TUDOR VLADIMIRESCU, Bloc D1A, Scara A, Ap. 8, Județul ARGEȘ, T/F: 0248/210.143	AF 2855 Înlocuiește AF 1999 30.01.2006 29.01.2011	29.01.2011	Reparații capitale linii CF, fără sudarea șinelor; Reparații periodice și întreținere curentă linii CF, în execuție manuală, fără sudarea șinelor
11.	BET CONSTRUCT S.R.L. FOCȘANI, Str. PICTOR GRIGORESCU, Nr. 41, Bl. 41, Sc. 1, Etj. 2, Ap. 8, Județul VRANCEA T/F: 0236/863.145	AF 3287 13.02.2007 12.02.2012	12.02.2011	Prefabricate din beton și beton armat utilizate în infrastructura feroviară

ONFR – AFER

Autorizații de furnizor feroviar și vize periodice eliberate de AFER conform OMT 290/2000 în perioada 01.01.2010 – 28.02.2010

Nr. Crt.	Denumire societate Adresă sediu Telefon; fax	Serie și nr. AFF/ Eliberare AFF Valabilitate AFF	Valabilitate viză	Domeniul autorizat
12.	BOCMAN S.R.L. DRĂGĂȘANI, Str. Podgoriei, nr. 23, Județul VÂLCEA T/F: 0250/810.078	AF 4479 Înlocuiește AF 4014 18.01.2010 17.01.2015	17.01.2011	Construcții, reparații, întreținere linii de cale ferată, fără sudarea șinelor;
13.	BOZO S.R.L. VLĂDEȘTI, Com. VLĂDEȘTI, NR.174, Județul VÂLCEA T/F: 0250/713.037	AF 4500 Înlocuiește AF 2454 05.02.2010 04.02.2015	04.02.2011	Produse destinate salubrității în domeniul transportului feroviar și cu metroul
14.	CARIERA MERI S.R.L. BUMBEȘTI-JIU - Str. Meri nr.18, județul GORJ T/F:0253-463405	AF 3658 Înlocuiește AF 1584 25.01.2008 24.01.2013	24.01.2011	Piatră spartă pentru balastarea liniilor CF, Cariera "BRATCU-MERI"
15.	CASIDAR CONSTRUCT S.R.L. Comuna Vadu Crișului nr. 1014, Județul BIHOR T/F: 0359/198.801	AF 4082 30.01.2009 29.01.2014	29.01.2011	Reparații periodice și întreținere curentă linii de cale ferată, fără sudarea șinelor
16.	CDC STAR S.R.L. BRAȘOV, Str. Ciocanului nr.1, Județul Brașov T: 0268/310.697; F: 0268/310.859	AF 4097 Înlocuiește AF 3650 10.02.2009 09.02.2014	09.02.2011	Lucrări de întreținere și reparații curente și instalațiile SCB; Lucrări de întreținere curentă și reparație periodică linii CF, fără sudarea șinelor; Reparații și întreținere poduri și podețe de cale ferată; Decolmatări, curățiri de șanțuri, tăieri de vegetație în zona căii ferate; Tratamente fitosanitare în zona căii ferate; Reparații și întreținere clădiri cu specific feroviar și instalații aferente cu excepția celor de gaze naturale; Lucrări de reparații și întreținere treceri la nivel cu CF; Subtraversări CF prin foraj orizontal cu diametrul mai mic de 1000 mm
17.	CHIMCOMPLEX S.A. BORZEȘTI ONEȘTI, Str. INDUSTRIILOR, Nr. 3, Județul BACĂU, T/F: 0230/302.060; 0230/302.064	AF 2815 Înlocuiește AF 2019 16.12.2005 15.12.2010	15.12.2010	Reparații periodice și întreținere curentă linii CF industriale, în execuție manuală, fără sudarea șinelor; Revizii intermediare și reparații accidentale la vagoane de marfă CF; Protecție anticorozivă pelicologenă interioară și exterioară la vagoanele cisternă,
18.	COMPLEXUL ENERGETIC TURCENI S.A. TURCENI, Str. Uzinei, nr. 1, Județul GORJ, T: 0253/335.046 F: 0253/335.081	AF 4475 11.01.2010 10.01.2015	10.01.2011	Revizii planificate și reparații accidentale locomotive diesel Întreținere și reparații linii de cale ferată, în execuție manuală
19.	CONFER GROUP S.R.L. ONEȘTI, Str. Gării, Nr. 7, Județul BACĂU, T/F: 0234/315.740	AF 3290 Înlocuiește AF 2875 15.02.2007 14.02.2012	14.02.2011	Reparații și întreținere linii CF, fără sudarea șinelor; Construcții, reparații și întreținere clădiri cu specific feroviar, cu instalațiile aferente, fără gaze naturale; Construcții, reparații, întreținere terasamente CF și consolidări, apărări de maluri; Construcții, reparații, întreținere poduri, podețe și viaducte de cale ferată
20.	CONSFER S.R.L. SLOBOZIA, Str. Matei Basarab – spațiu comercial Cc1 fost 5, Nr. 8-10, Județul IALOMIȚA, T/F: 0243/206.262	AF 2828 Înlocuiește AF 1633 10.01.2006 09.01.2011	09.01.2011	Reparații și întreținere linii CF, fără sudarea șinelor
21.	CONSTANTIN GRUP S.R.L. BUCUREȘTI, Sector 6, Aleea APELE VII, Nr.2B, Bl.310, Sc.3, Etj.1, Ap.24, F: 021/430.53.43	AF 4021 Înlocuiește AF 1913 08.12.2008 07.12.2013	07.12.2010	Întreținere și reparații linii de cale ferată industrială, în execuție manuală, fără sudarea șinelor
22.	CONSTRIF S.A. SLOBOZIA, Str. Gării Noi nr. 5, Județul IALOMIȚA T: 0243/211.406; F: 0243/230.506	AF 3656 Înlocuiește AF 1553 24.01.2008 23.01.2013	23.01.2011	Construcții, reparații și întreținere clădiri cu specific feroviar, inclusiv instalații aferente, cu excepția celor de gaze naturale
23.	DAS S.R.L. IAȘI, Str. Aurel VLAICU, Nr. 87, Județul IAȘI, T/F: 0232/262.800	AF 4069 20.01.2009 19.01.2014	19.01.2011	Construcții, reparații și întreținere clădiri cu specific feroviar, inclusiv instalațiile aferente, cu excepția celor de gaze naturale; Servicii de proiectare, expertizare, consultanță în domeniul lucrărilor de construcții clădiri cu specific feroviar, inclusiv instalațiile aferente, cu excepția celor de gaze naturale; Subtraversări linii de cale ferată, prin foraj orizontal, cu $\Phi < d$ de 1000 mm
24.	DELNIUS PRODIMPES S.R.L. BRAȘOV, str. 13 DECEMBRIE, nr. 121, ap. 7, Județul BRAȘOV T/F: 0368/464.088	AF 4525 Înlocuiește AF 3522 24.02.2010 23.02.2015	23.02.2011	Construcții, reparații, întreținere clădiri cu specific feroviar, inclusiv instalațiile aferente, cu excepția celor de gaze naturale; Salubritate stații și spații de cale ferată; Salubritate vagoane, rame și automotoare de călători
25.	DELTA ANTREPRIZA DE CONSTRUCȚII ȘI MONTAJ 93 S.R.L. BUCUREȘTI, Sector 3, Str. CHICIUREI, Nr. 39-45, T/F: 021/346.41.09	AF 4524 Înlocuiește AF 4079 23.02.2010 22.02.2015	22.02.2011	Construcții, reparații, modernizări, reabilitări, consolidări linii de cale ferată și metrou, fără sudarea șinelor; Construcții, reparații, modernizări, reabilitări, consolidări tuneluri de cale ferată, galerii de metrou și stații de metrou; Construcții, inclusiv construcții-montaj, structuri metalice, reparații și întreținere poduri și podețe de cale ferată; Construcții, consolidări terasamente de cale ferată și apărări de maluri
26.	DEMITROS S.R.L. IAȘI, Str. PERJU Nr. 22, Județul IAȘI T:0723/893.104 F:0232/ 260.540 276.205	AF 4072 Înlocuiește AF 1932 23.01.2009 22.01.2014	22.01.2011	Lucrări de reparații mașini electrice, transformatoare electrice, inductori, dispozitive electrice și electronice,
27.	DUAL MAN S.R.L. BUCUREȘTI, Sector 5, Str. Doina, Nr. 9, T: 425.67.70 F: 425.67.90	AF 3668 Înlocuiește AF 3132 04.02.2008 03.02.2013	03.02.2011	Proiectare, fabricație, reparații și întreținere: aparate pentru distribuție și comandă electrică, indicatoare și semnale luminoase, materiale și echipamente (subansamble, confecții metalice, material metalic mărunț de cale) pentru infrastructură feroviară și metrou; Protecții anticorozive la structuri metalice (exclusiv tablari metalice)

ONFR – AFER

Autorizații de furnizor feroviar și vize periodice eliberate de AFER conform OMT 290/2000 în perioada 01.01.2010 – 28.02.2010

Nr. Crt.	Denumire societate Adresă sediu Telefon; fax	Serie și nr. AFF/ Eliberare AFF Valabilitate AFF	Valabilitate viză	Domeniul autorizat
28.	EATON ELECTRIC S.R.L. BUCUREȘTI, Șos. București - Ploiești nr.42-44, Băneasa Business & Technology Park, Clădirea B2, etaj 3, Sector 1 T/F: 021/361.09.09	AF 4487 Înlocuiește AF 4062 28.01.2010 12.12.2011	12.12.2010	Aparate șiechipamente pentru comandă și distribuția electricității de joasă și medie tensiune
29.	ELECTROAPARATAJ S.A. BUCUREȘTI, Sector 2, B-dul PIERRE DE COUBERTIN, Nr. 3-5, T: 021/209.53.00 F: 021/316.78.40	AF 4027 Înlocuiește AF 2391 09.12.2008 08.12.2013	08.12.2010	Aparataj electric de joasă tensiune pentru distribuție și comandă utilizat în domeniul transportului feroviar și cu metroul,
30.	ELECTROCERAMICA S.A. TURDA - str. Ștefan cel Mare nr. 19, județul Cluj T:0264/312.350 F:0264/317.045	AF 3302 Înlocuiește AF 1223 26.02.2007 25.02.2012	25.02.2011	izolatori din material ceramic electroizolant de joasă, medie și înaltă tensiune; Aparataj electric de joasă și medie tensiune; Alte produse electroizolante din mase ceramice speciale.
31.	ELECTROECHIPAMENT INDUSTRIAL S.R.L. REȘIȚA, B-dul A.I. Cuza nr. 39, Județul CARAȘ-SEVERIN T: 0255/211.287; F: 0255/226.287	AF 4110 Înlocuiește AF 3636 17.02.2009 16.02.2014	16.02.2011	Lucrări de proiectare, construcții - montaj, modernizări, reparații capitale, reparații curente și întreținere instalații energoalimentare - EA, instalații electrice - ELF , protecții automatizări măsură PRAM și SCADA; Lucrări de subtraversări CF prin foraj orizontal cu $\Phi < 400$ mm; Furnizor de echipament electric de JT, MT și IT
32.	ENERGOCONSTRUCȚIA S.A. BUCUREȘTI, Calea Dorobanților, nr. 103-105, sector 1 T: 021/316.20.25 F: 021/316.15.80	AF 4522 22.02.2010 21.02.2015	21.02.2011	Construcții, reparații și întreținere clădiri inclusiv cele care adăpostesc echipamente speciale și instalații aferente, cu excepția celor de gaze naturale, din domeniul transportului feroviar și cu metroul
33.	EURO MECANO CONSTRUCT S.R.L. PITEȘTI, Str. Prolungirea Doaga, nr.8, Județul ARGEȘ T/F: 0348807384	AF 4481 Valabilă 1AN 22.01.2010 21.01.2011	21.01.2011	Lucrări de construcții-montaj, reparații și întreținere a instalațiilor de semnalizare, centralizare, bloc SCB; Reparații capitale linii CF, fără sudarea șinelor
34.	FABRICA DE ACCESORII METALICE FAM S.A. GALAȚI, Calea PRUTULUI, Nr. 50 A, Județul GALAȚI F: 0236/460.887; 448.877	AF 4502 Înlocuiește AF 2260 08.02.2010 07.02.2015	07.02.2011	Articole din metal obținute prin prelucrări mecanice
35.	FENE GRUP S.A. IAȘI, Str. GRIGORE URECHE, Nr. 1-3, Bloc Walter Mărăcineanu, Mezanin, Județul IAȘI T/F: 0232/277.807	AF 3984 Înlocuiește AF 2626 11.11.2008 10.11.2013	10.11.2010	Construcții, reparații, întreținere clădiri cu specific feroviar inclusiv instalațiile aferente, cu excepția celor de gaze naturale
36.	FILIALA PENTRU REPARAȚII ȘI SERVICII HIDROSERV CLUJ S.A. CLUJ-NAPOCA, Str. Taberei nr.1A, Județul CLUJ T: 0264/207.700 F: 0264/426.736	AF 4478 Valabilă 1 AN 15.01.2010 14.01.2011	14.01.2011	Lucrări de construcții-montaj, reparații și întreținere instalații feroviare (SCB, MACT, ELF, IFTE, TTR-Tc); Lucrări de construcții, reparații și întreținere peroane și clădiri cu specific feroviar, inclusiv instalațiile aferente (exclusiv gaze naturale)
37.	FREYROM S.A. BUCUREȘTI, Calea Victoriei, Nr. 26, Etj.1, sector 3 T: 021/310.45.67 F: 021/310.45.41 M: 0757013181	AF 4521 Înlocuiește AF 4075 22.02.2010 26.01.2014	26.01.2011	Montarea aparatelor de reazem și a dispozitivelor de acoperire a rosturilor de dilație pentru poduri de cale ferată; Construcții, reparații și întreținere poduri și podețe de cale ferată;
38.	GENERAL CLEANING S.R.L. BUCUREȘTI, Str.Șaradei nr. 128, Sector 1 T/F: 021/667.27.37	AF 4080 29.01.2009 28.01.2014	28.01.2011	Salubritate (stații de cale ferată, spații în clădiri cu specific feroviar și vagoane călători); Deservire și întreținere dormitoare pentru personal, clădiri administrative și de exploatare
39.	GENERAL CONSTRUCT S.A. FOCȘANI, Str. A.SALIGNY, Nr. 10, Județul VRANCEA T: 0237/221.527; 621.500 F: 0257/223.329	AF 3233 Înlocuiește AF 2756 08.12.2006 07.12.2011	07.12.2010	Realizarea elementelor prefabricate din beton și beton armat,
40.	GEOLA PROD S.R.L. TÂRGU NEAMȚ, B-dul MIHAI EMINESCU, Bloc M7, Scara A, Etaj 2, Ap. 6, Județul NEAMȚ, T/F: 0233/662.829	AF 4477 Înlocuiește AF 2382 14.01.2010 13.01.2015	13.01.2011	Produse din cauciuc
41.	GEOTESTING C.I. S.R.L. BUCUREȘTI, Sector 2, Str. Maior Coravu nr. 9-15, bloc C5, scara B, Ap.49 T: 0744347515 F: 021/642.53.53	AF 4491 02.02.2010 01.02.2015	01.02.2011	Studii geotehnice, geofizice și lucrări de foraj în domeniul infrastructurii feroviare; Determinări georadar pentru infrastructura feroviară
42.	GEROM S.A. BUZĂU, Aleea INDUSTRIILOR, Nr. 1-3, Județul BUZĂU, T: 0238/436.565 F: 0238/710.098	AF 4514 Înlocuiește AF 2908 19.02.2010 18.02.2015	18.02.2011	Geamuri securizate, termoizolante și duplex pentru vehicule de cale ferată și metrou
43.	GHENUȚA S.R.L. IAȘI, B-dul SOCOLA, Nr. 4B, Bloc Q1, Scara A, Ap. 2, Județul IAȘI, T/F: 0232/233.060	AF 4510 Înlocuiește AF 4134 17.02.2010 16.02.2015	16.02.2011	Construcții, reparații, întreținere linii de cale ferată, fără sudarea șinelor; Construcții, reparații și întreținere clădiri cu specific feroviar, inclusiv instalațiile aferente cu excepția celor de gaze naturale; Deratizare, dezinsecție, dezinsecție; Salubritate (vagoane călători, stații de cale ferată și spații în clădiri cu specific feroviar); Deservire și întreținere dormitoare pentru personal, clădiri administrative și de exploatare

ONFR – AFER

Autorizații de furnizor feroviar și vize periodice eliberate de AFER conform OMT 290/2000 în perioada 01.01.2010 – 28.02.2010

Nr. Crt.	Denumire societate Adresă sediu Telefon; fax	Serie și nr. AFF/ Eliberare AFF Valabilitate AFF	Valabilitate viză	Domeniul autorizat
44.	GRUP TRANSPORT FEROVIAIR S.A. BUCUREȘTI, Sector 1, Str. Copșa Mică nr.40 T: 021/318.67.10; F: 021/318.67.12	AF 4516 Valabilă 1 AN 19.02.2010 18.02.2011	18.02.2011	Fabricare, reparare și modernizare vagoane marfă; Fabricare și reparare subsansambluri și piese de schimb pentru material rulant
45.	HIDROCONSTRUCȚIA S.A BUCUREȘTI, Sector 1, Calea DOROBANȚILOR, Nr. 103-105 T: 208.14.00; 208.14.11 F: 208.14.01; 221.52.03	AF 4053 Înlocuiește AF 3242 09.01.2009 08.01.2014	08.01.2011	Construcții, reparații și întreținere linii de cale ferată, fără sudarea șinelor; Construcții, reparații și întreținere lucrări de artă, în domeniul feroviar; Construcții, reparații și întreținere clădiri cu specific feroviar, inclusiv instalațiile aferente (cu excepția celor de gaze naturale); Construcții, consolidări terasamente de cale ferată și apărări de maluri; Lucrări de decolmatăre a albiilor la poduri și podețe, a șanțurilor și tăieri de vegetație; Subtraversări linii de cale ferată, executate prin foraj orizontal, cu $\Phi > 1000$ mm, sau prin șanț deschis; Elemente prefabricate din beton armat, destinate infrastructurii feroviare; Construcții-montaj și protecție anticorosivă structuri metalice de rezistență ale podurilor și podețelor de cale ferată
46.	HOLCIM (ROMÂNIA) S.A. BUCUREȘTI, Sector 1, Calea FLoreasca, Nr. 169A, Clădirea B, Etaj 7,8 T: 021/231.77.08 F: 021/231.77.14	AF 4527 Înlocuiește AF 3673 26.02.2010 07.02.2013	07.02.2011	Lianți hidraulici speciali pentru îmbunătățirea și stabilizarea pământurilor și straturilor suport din domeniul infrastructurii feroviare
47.	I.S.P.C.F. S.A. BUCUREȘTI, B-dul DINICU GOLESCU, Nr. 38, Etaj 4,5,6, Sector 1 T: 021/222.37.69 F:021/312.31.45	AF 4070 Înlocuiește AF 1986 22.01.2009 21.01.2014	21.01.2011	Servicii de proiectare, expertizare și consultanță în domeniul infrastructurii feroviare și metrou; Studii topografice și geotehnice în domeniul infrastructurii ferovia
48.	ICERP S.A. PLOIEȘTI, B-dul REPUBLICII, Nr. 291A, Județul PRAHOVA T: 0244/598.551; F: 0244/599.841	AF 3201 Înlocuiește AF 1119 06.11.2006 05.11.2011	05.11.2010	Unsoși și uleiuri minerale destinate transportului feroviar și cu metroul,
49.	ICPE SAERP S.A. BUCUREȘTI, Sector 3, Splaiul UNIRII, Nr. 313, T: 021/346.72.73 F: 021/346.72.63	AF 4505 Înlocuiește AF 3687 08.02.2010 07.02.2015	07.02.2011	Echipe de echipamente electronice pentru alimentare, protecție, comandă și control (fabricare și reparare); Instalații de climatizare
50.	IMSAT CUADRIPOL S.A. BRAȘOV, Str. Fanionului, Nr. 30, Județul BRAȘOV, T: 0268/543.880 F: 0268/543.881	AF 4496 Înlocuiește AF 2974 04.02.2010 03.02.2015	03.02.2011	Lucrări de construcții-montaj, modernizare, întreținere și reparații pentru instalații cu specific feroviar (SCB, TTR-Tc, IFTÉ)
51.	IMSAT S.A. BUCUREȘTI, Sector 6, B-dul Iuliu Maniu, nr.7, Corp B, etj.3 F: 021/316.90.22	AF 4519 Înlocuiește AF 4381 22.02.2010 19.10.2014	19.10.2010	Proiectare, lucrări de construcții-montaj, reparații și întreținere, pentru instalații feroviare (SCB, MACT, ELF, IFTÉ, TTR-TC); Producția și furnizarea de confecții metalice și echipamente pentru instalații feroviare; Reparații și modernizări peroane și clădiri cu specific feroviar, inclusiv instalațiile aferente; Subtraversări linii CF prin foraj orizontal cu diametrul mai mic de 400 mm; Lucrări de construcții-montaj și reparații capitale instalații de energoalimentare - șina a 3-a
52.	IND DOR GRUP COM S.A. IAȘI, Calea Chișinăului nr. 23, pav. Administrativ, parter, camera 2, Județul IAȘI T/F: 0232/710.044	AF 3891 Înlocuiește AF 3662 21.08.2008 20.08.2013	20.08.2010	Construcții, reparații și întreținere linii CF, fără sudarea șinelor; Furnizare piese de schimb provenite din dezmembrarea materialului rulant; Construcții, reparații, întreținere poduri, podețe de cale ferată; Construcții, reparații clădiri cu specific feroviar și instalațiile aferente, cu excepția celor de gaze naturale; Construcții, reparații, consolidări terasamente CF; Protecții anticorosive la structuri metalice din infrastructură feroviară; Decolmatări de albi la poduri de cale ferată, defrișări și tăieri de vegetație
53.	INTERVENȚII FEROVIARE S.A. BUCUREȘTI, Sector 1, P-ța Gării de Nord, Nr. 1-3, T/F: 317.03.57; 143.174	AF 2846 23.01.2006 22.01.2011	22.01.2011	Lucrări de intervenție și lucrări specifice cu trenuri de intervenție și utilaje speciale pentru restabilirea circulației feroviare – fără intervenții de refacere a infrastructurii și suprastructurii căii ferate și a lucrărilor de artă; Lucrări de intervenție în caz de incendii și calamități în zona căii ferate – fără intervenții de refacere a infrastructurii și suprastructurii căii ferate și a lucrărilor de artă,
54.	ISAF S.A. BUCUREȘTI, Calea GIULEȘTI, Nr. 14, Sector 6 T: 021/220.80.75; F: 021/221.00.87	AF 4039 Înlocuiește AF 1948 18.12.2008 17.12.2013	17.12.2010	Instalații de semnalizare și automatizări – SCB, Instalații fixe de tracțiune electrică – IFTÉ, Instalații și rețele de telecomunicații – TTR-Tc, Subtraversări de căi ferate pentru montarea cablurilor, Echipamente, subsansambluri, confecții și piese de schimb care intră în componența instalațiilor,
55.	ÎNȚREȚINERE ȘI REPARAȚII LOCOMOTIVE ȘI UTILAJE – CFR IRLU S.A. SECȚIA IRLU PAȘCANI PAȘCANI, Str. Gării nr. 9, Județul IAȘI T/F: 0232/765.154	AF 4523 Înlocuiește AF 3328 22.02.2010 18.03.2012	18.03.2011	Revizii și reparații accidentale și planificate la materialul rulant motor; Producția, recondiționarea și repararea de piese și echipamente pentru mijloace de transport feroviar
56.	LEONHARD WEISS RO S.R.L. BUCUREȘTI, Str. Av. VASILE FIUCĂ, nr. 25, Etj. 2, Ca.era 13, Sector 1 F: 021/224.50.50	AF 3949 Înlocuiește AF 3265 15.10.2008 21.01.2012	21.01.2011	Construcții, reparații și întreținere linii de cale ferată, fără sudarea șinelor, inclusiv realizarea stratului de formă; Construcții și reparații lucrări de artă; Construcții și consolidări terasamente de cale ferată, inclusiv apărări de maluri; Decolmatări șanțuri și albi la poduri și podețe și tăieri de vegetație; Construcții, reparații, întreținere clădiri cu specific feroviar și instalații aferente (cu excepția celor de gaze naturale); Construcții și reparații peroane, rampe, cheiuri, copertine și drumuri de acces; Subtraversări linii de cale ferată,

ONFR – AFER

Autorizații de furnizor feroviar și vize periodice eliberate de AFER conform OMT 290/2000 în perioada 01.01.2010 – 28.02.2010

Nr. Crt.	Denumire societate Adresă sediu Telefon; fax	Serie și nr. AFF/ Eliberare AFF Valabilitate AFF	Valabilitate viză	Domeniul autorizat
57.	LINII CF DRUMURI ȘI PODURI S.R.L PITEȘTI, B-dul REPUBLICII, Bloc D5A, Scara A, Ap. 2, Județul ARGEȘ T/F: 0248/220.926	AF 4492 Înlocuiește AF 4096 02.02.2010 01.02.2015	01.02.2011	Construcții, reparații și întreținere linii de cale ferată, fără sudarea șinelor; Protecții anticorrosive la tabliere și confecții metalice din domeniul feroviar
58.	LOCOMOTIVA S.R.L. SIBIU, Str. Siretului, Nr. 10, Ap.2, Județul SIBIU T/F: 0369/407.252	AF 4488 Înlocuiește AF 3241 28.01.2010 27.01.2015	27.01.2011	Salubritate (stații de cale ferată, spații în clădiri cu specific feroviar, vagoane de călători); Deservire și întreținere dormitoare pentru personal, clădiri administrative și de exploatare; Lucrări de curățare și spălare a locomotivelor
59.	MARCONF S.R.L. PIATRA OLT, Sat CRIVA, Județul OLT T/F: 0249/436.425	AF 4489 Înlocuiește AF 3964 29.01.2010 20.10.2013	20.10.2010	Construcții, reparații și întreținere linii de cale ferată, fără sudarea șinelor;
60.	MEFIN S.A. SINAIA, B-dul REPUBLICII, Nr. 41-43, Județul PRAHOVA, T: 0244/311.351 F: 0244/310.298	AF 4513 Înlocuiește AF 2143 19.02.2010 18.02.2015	18.02.2011	Echipamente de injecție
61.	METABET C.F. S.A. PITEȘTI, Str. TUDOR VLADIMIRESCU, Nr. 115, Județul ARGEȘ, T/F: 0248/221.180 0248/220.966	AF 4088 Înlocuiește AF 3666 03.02.2009 02.02.2014	02.02.2011	Prefabricate din beton, beton armat și beton precomprimat destinate infrastructurii feroviare, inclusiv traverse de cale ferată; Fabricarea podurilor și podețelor metalice de cale ferată, inclusiv a elementelor componente ale acestora (elemente portante, confecții metalice, aparate de reazem); Lucrări de montare, întreținere, reparare, consolidare și reabilitare a structurilor metalice din componența podurilor și podețelor de cale ferată; Piese de schimb și componente din oțel destinate infrastructurii feroviare (aparate de cale, frâne de cale, plăci turnate), echipamentelor și instalațiilor utilizate în domeniul feroviar (piese componente turnate, vinciuri, etc.); Lucrări de întreținere și reparare a utilajelor și instalațiilor destinate domeniului feroviar; Lucrări de protecție anticorrosivă la structuri metalice, inclusiv structuri de rezistență ale podurilor și podețelor de cale ferată; Lucrări de întreținere și reparare a trecerilor la nivel cu calea ferată și a liniilor de cale ferată industriale, în execuție manuală, fără sudarea șinelor
62.	METAL FORTEX S.R.L. BISTRIȚA, Str. Mihai Eminescu, nr.2, Scara E, Ap.110, Județul BISTRIȚA NĂSAUD T/F: 0363/401.070	AF 4518 22.02.2010 21.02.2015	21.02.2011	Construcții și confecții metalice destinate lucrărilor de construcții copertine, pasarele, cheiuri, rampe de încărcare-descărcare; Construcții și confecții metalice destinate infrastructurii feroviare care nu aparțin structurilor de rezistență - platelaje, balustrade, scări, mână curentă, panouri, parazăpezi, tâmplărie metalică
63.	METROREX S.A. BUCUREȘTI, B-dul Dinicu Golescu, nr. 38, Sectorul 1 T/F: 312.51.49	AF 4084 Înlocuiește AF 3653 02.02.2009 01.02.2014	01.02.2011	Reparații și întreținere linii de metrou, inclusiv sudarea șinelor; Reparații și întreținere tuneluri și galerii de metrou; Reparații și întreținere stații de metrou și construcții speciale; Reparații și întreținere instalații specifice destinate transportului cu metroul (telecomunicații; electroenergetice; automatizări și telemecanică; semnalizări)
64.	MEVA S.A. DROBETA TURNU SEVERIN, B-dul Dunării nr. 3, Județul MEHEDINȚI, T: 0252/308.401 F: 0252/315.139	AF 4508 Înlocuiește AF 4074 12.02.2010 25.01.2014	25.01.2011	Vagon de marfă (construire, reparare, modernizare)
65.	MGT GRUP S.R.L. CLUJ-NAPOCA, Str. TRAIAN VUIA, Nr. 259, Județul CLUJ T: 0264/417.605, 417.606; F: 0264/433.507	AF 3249 Înlocuiește AF 2821 03.01.2007 02.01.2012	02.01.2011	Fabricarea organelor de asamblare. Material mărunț de cale – țirfoane,
66.	MIHĂLȚAN PRESTĂRI SERVICII S.R.L. CLUJ-NAPOCA, Str. PARIS, Nr. 42, Județul CLUJ, T/F: 0264/432.148	AF 4483 Înlocuiește AF 4024 25.01.2010 07.12.2013	07.12.2010	Salubritate (vagoane de călători, vagoane de dormit și cușetă)
67.	NAFI TRANS COM S.R.L. BUCUREȘTI, Sector 3, B-dul Nicolae Grigorescu, nr.19, Bl. V18, Sc.6, Parter, Ap.102 T/F: 021/340.46.06	AF 3927 22.09.2008 21.09.2013	21.09.2010	Reparații și întreținere clădiri cu specific feroviar, inclusiv instalațiile aferente, cu excepția celor de gaze naturale
68.	NEW VICTORIA CAUCIUC S.R.L. BUCUREȘTI, Sector 2, Str. Elina Matei Voievod, Nr. 17, T/F: 332.30.41; 332.40.61	AF 3300 Înlocuiește AF 1226 22.02.2007 21.02.2012	21.02.2011	Articole tehnice din cauciuc pentru domeniul feroviar și metrou
69.	OBERMEYER PROIECTARE BUCUREȘTI S.R.L. BUCUREȘTI, Sector 5, Str. Brezoianu, nr.4, Et.1, Ap.2 T: 021/313.94.52 F: 021/315.63.15	AF 4511 Înlocuiește AF 4327 18.02.2010 17.02.2015	17.02.2011	Servicii de proiectare și consultanță în domeniul infrastructurii feroviare și de metrou
70.	OMV PETROM S.A. Punct de Lucru ARPECHIM PITEȘTI, B-dul Petrochimistilor, Nr. 127, Județul ARGEȘ, T/F: 0248/213.600	AF 4473 Înlocuiește AF 4012 11.01.2010 10.01.2015	10.01.2011	Revizia trenurilor de marfă; Revizii și reparații accidentale locomotive diesel
71.	PLASTOMET S.A. REȘIȚA, Str. VĂLUGULUI, Nr. 1, Județul CARAȘ-SEVERIN T: 0255/213.817 F: 0255/206.021	AF 4499 Înlocuiește AF 2352 04.02.2010 03.02.2015	03.02.2011	Produce din cauciuc și cauciuc-metal

ONFR – AFER

Autorizații de furnizor feroviar și vize periodice eliberate de AFER conform OMT 290/2000 în perioada 01.01.2010 – 28.02.2010

Nr. Crt.	Denumire societate Adresa sediu Telefon; fax	Serie și nr. AFF/ Eliberare AFF Valabilitate AFF	Valabilitate viză	Domeniul autorizat
72.	PREMESART S.R.L. BRAȘOV, Str. Vârful cu Dor, Nr. 9, Bloc D 8, Ap.2, Județul BRAȘOV T/F: 0268/276.181	AF 2681 Înlocuiește AF 645-R 22.08.2005 21.08.2010	21.08.2010	Fabricarea și repararea de piese de schimb pentru vehicule de cale ferată,
73.	PRIMA CONSTRUCT S.R.L. IAȘI, Str. CANTA, nr.26, Bloc 533, Scara C, Parter, Ap.1, Județul IAȘI T/F: 0232/262.622	AF 4495 Înlocuiește AF 3763 03.02.2010 02.02.2015	02.02.2011	Construcții, reparații și întreținere clădiri cu specific feroviar; Confecții metalice pentru material rulant
74.	PRIMUL MERIDIAN S.R.L. SLATINA, Str. CAZARMII Nr. 37, Bloc 13 B, Etaj 2, Apartament 9, Județul OLT T: 0249/516.995; F: 0249/515.035	AF 3675 Înlocuiește AF 1978 08.02.2008 07.02.2013	07.02.2011	Lucrări de geodezie, topografie, cadastru, fotogrammetrie, cartografie, măsurători GPS, realizare de sisteme informatice, software de specialitate și aplicații GIS,
75.	RIMS CO S.R.L. BUCUREȘTI, Str. Carol Davila, nr. 4, Parter, Ap.1, Sector 5 T/F: 021/410.22.50	AF 4054 Înlocuiește AF 2367 12.01.2009 11.01.2014	11.01.2011	Proiectare, consultanță și asistență tehnică în domeniul infrastructurii feroviare
76.	ROMBAT S.A. BISTRIȚA, Str. Drumul Cetății, Nr. 6, Județul BISTRIȚA-NĂSĂUD T:0263/238.142 F:0263/234.010	AF 4065 Înlocuiește AF 1957 16.01.2009 15.01.2014	15.01.2011	Fabricarea de acumulatori și baterii
77.	ROMELECTRA SISTEM S.R.L. CRAIOVA, Str. Bariera V T/F: 0251/470.622	AF 4474 Valabilă 1 AN 11.01.2010 10.01.2011	10.01.2011	Reparație și întreținere transformatoare electrice de putere
78.	ROMIB S.A. TUNARI, Calea Bucureștilor nr. 74, județul ILFOV T: 021/267.50.28; F: 021/267.52.37	AF 4486 Înlocuiește AF 4238 28.01.2010 27.01.2015	27.01.2011	Construcții, reparații, modernizări, consolidări clădiri cu specific feroviar și de metrou, cu instalațiile aferente, cu excepția celor de gaze naturale; Lucrări de execuție, întreținere și reparații curente pentru instalații electrice de energoalimentare; Lucrări de construcții-montaj, întreținere și reparații curente pentru instalații de Semnalizare, Centralizare, Bloc;
79.	ROMPETROL LOGISTICS S.R.L. PLOIEȘTI, Str. BASARABILOR, Nr.7, Județul PRAHOVA T: 0244/406.347 F: 0244/543.301 M: 0741221642	AF 3948 Înlocuiește AF 3037 09.10.2008 07.10.2013	07.10.2010	Spălare și curățare la interior a vagoanelor cisternă,
80.	ROMVAG S.A. CARACAL, Str. 1 Decembrie 1918, Nr. 146, Județul OLT, T: 0249/515.950 F: 0249/515.955	AF 4482 Înlocuiește AF 4047 25.01.2010 04.01.2014	04.01.2011	Vagoane de marfă (fabricare, reparare, modernizare); Subansambluri și piese de schimb pentru material rulant
81.	S.H.R. DISTRIBUTIONS S.R.L. PLOIEȘTI, Str. Nicolae Simache, nr.4, Județul PRAHOVA T/F: 0244/595.083	AF 4485 27.01.2010 26.01.2015	26.01.2011	Construcții, reparații și întreținere instalații aferente clădirilor cu specific feroviar (cu excepția celor de gaze)
82.	SCUDAS S.A. PAȘCANI, Str. VATRA, Nr. 80, Județul IAȘI T: 0232/763.700 F: 0232/765.090 0232/466.342	AF 4117 Înlocuiește AF 1998 20.02.2009 19.02.2014	19.02.2011	Ansambluri, subansambluri și piese pentru material rulant feroviar; Produse metalice obținute prin deformare plastică; Ansambluri, subansambluri și piese metalice pentru infrastructura feroviară
83.	SERE ȘI PEPINIERE C.F.R. S.A. BUCUREȘTI, B-dul Dinicu Golescu, nr. 38, sector 1 CFR: 143.200	AF 3981 Înlocuiește AF 2684 05.11.2008 04.11.2013	04.11.2010	Decolmatări de șanțuri, rigole, drenuri, tăieri de vegetație pentru realizarea gabaritului de liberă trecere și vizibilității semnalelor; Consolidări terasamente de cale ferată prin plantații; Tratamente fitosanitare (erbicidări) în zona căii ferate; Activități de întreținere peisagistică în zona căii ferate; Salubrități stații de cale ferată
84.	SERVTRANS TRAVERSE S.A. BUCUREȘTI, Sector 1, Șos. Nicolae Titulescu, Nr. 48, Etj. 1, Camera 4 T/F: 021/222.33.46	AF 4111 Înlocuiește AF 3719 18.02.2009 17.02.2014	17.02.2011	Impregnarea traverselor, stâlpilor și diblurilor din lemn, pentru calea ferată, cu antiseptici uleioși
85.	SIELTE S.A. BUCUREȘTI, Sector 6, Str. G-RAL PETRE POPOVĂȚ, Nr. 81 T/F: 223.82.46; 221.99.37	AF 3681 Înlocuiește AF 3086 11.02.2008 10.02.2013	10.02.2011	Livrări de construcții-montaj, întreținere, reparații și furnizare de echipamente pentru: - instalații TTR (inclusiv cablu optic și transmisiuni de date), - instalații electrice ELF și IFTE; - instalații acustice și vizuale de semnalizare a incendiilor, efracțiilor și supravegherea accesului,
86.	SLIDEP SERVCOM S.R.L. BRAȘOV, Str. Fundătura Hârmanului, Nr. 2, Județul BRAȘOV, T/F: 0268/334.949; 0268/311.279	AF 3177 10.10.2006 09.10.2011	09.10.2010	Salubritate spații CF (dormitoare personal, birouri, ateliere),
87.	SMR S.A. BALȘ, Str. Nicolae Bălcescu nr. 208, Județul OLT, T/F: 0249/453.820	AF 2833 Înlocuiește AF 2615 13.01.2006 12.01.2011	12.01.2011	Proiectarea, fabricarea și repararea de ansambluri și subansambluri pentru aparatură de rulare și boghiul mijloacelor de transport feroviar și cu metroul; Fabricare de piese de schimb prin deformare plastică și fabricare de piese prin turnare din fontă și oțel; Reparații planificate, modernizări și construcții vagoane de marfă
88.	SNTFC „CFR CĂLĂTORI” S.A. – RTFC BUCUREȘTI REV. VAG. BUCUREȘTI BASARAB BUCUREȘTI, Calea Giulești Nr. 6K, Sector 1, T:021/224.92.61 F: 021/316.33.76	AF 4498 Înlocuiește AF 2338 04.02.2010 03.02.2015	03.02.2011	Revizii tehnice intermediare și reparații accidentale la vagoanele de călători; Reparații piese de schimb pentru vagoanele de cale ferată; Revizii tehnice la trenuri în stații CF (la compunere,

ONFR – AFER

Autorizații de furnizor feroviar și vize periodice eliberate de AFER conform OMT 290/2000 în perioada 01.01.2010 – 28.02.2010

Nr. Crt.	Denumire societate Adresă sediu Telefon; fax	Serie și nr. AFF/ Eliberare AFF Valabilitate AFF	Valabilitate viză	Domeniul autorizat
89.	SNTFC "CFR CALĂTORI" S.A. – RTFC BUCUREȘTI - REV. VAG. BUCUREȘTI GRIVIȚA BUCUREȘTI, Str. Carpați nr.1-3, sector 1 F: 021/311.42.76	AF 4494 Înlocuiește AF 3601 04.02.2010 01.11.2012	01.11.2010	Revizii tehnice intermediare și reparații accidentale la vagoanele de călători; Reparații piese de schimb pentru vagoanele de cale ferată; Revizii tehnice la trenuri în stații CF (la compunere, la sosire, în tranzit)
90.	SNTFC „CFR CĂLĂTORI” S.A. – RTFC BUCUREȘTI REV. VAG. GIURGIU ORAȘ GIURGIU, tr. Gării, Nr. 1, Jud. GIURGIU, T/F: 0246/211.098	AF 3552 Înlocuiește AF 3022 12.09.2007 11.09.2012	11.09.2010	Reparații defecte accidentale la vagoanele de călători; Revizii tehnice la trenuri în stații CF (la compunere, la sosire, în tranzit),
91.	SNTFC,CFR CĂLĂTORI” S.A. – RTFC TIMIȘOARA REV. VAG. CĂLĂTORI SIMERIA SIMERIA, Str. Victoriei, Nr. 9, Județul HUNEDOARA, T/F: 0254/262.743	AF 3125 Înlocuiește AF 1255 16.08.2006 15.08.2011	15.08.2010	Reparații defecte accidentale la vagoanele de cale ferată; Revizii tehnice la trenuri în stații CF (la compunere, la sosire, în tranzit); Prelungirea termenului de revizie periodică la vagoanele de călători prin revizii tehnice intermediare RTI,
92.	SNTFM "CFR MARFĂ" S.A. – SUCURSALA CONSTANȚA REV. VAG. CONSTANȚA PORT CONSTANȚA, Incinta Port Constanța, Județul CONSTANȚA, F: 0241/520.511; 0241/580.596;	AF 4044 Înlocuiește AF 2705 23.12.2008 22.12.2013	22.12.2010	Revizia tehnică a trenurilor în stații CF (la compunere și la sosire)
93.	SNTFM „CFR MARFĂ” S.A. – SUCURSALA BUCUREȘTI REV. VAG. BUCUREȘTI TRIAJ BUCUREȘTI, Str. Marmurei, Nr. FN, T/F: 222.09.24	AF 2746 Înlocuiește AF 1157 20.10.2005 19.10.2010	19.10.2010	Revizii tehnice la trenuri în stații CF (la compunere, la sosire, în tranzit),
94.	SNTFM „CFR MARFĂ” SA – SUCURSALA GALAȚI – REVIZIA DE VAGOANE ADJUD ADJUD - Str. Eroilor nr. 3, jud. Vrancea F: 0237/603.576	AF 3568 Înlocuiește AF 1427 08.10.2007 07.10.2012	07.10.2010	Revizii tehnice la trenuri în stații CF (la compunere, la sosire, în tranzit).
95.	SOCIETATEA COMERCIALĂ DE ÎNȚREȚINERE ȘI REPARAȚII VAGOANE DE CĂLĂTORI "C.F.R. – S.I.R.V. TITU" S.A. TITU - Str. Regiei nr.3 bis, județul DĂMBOVIȚA T: 0245/606.038 F:0245-606037	AF 3628 Înlocuiește AF 1579 10.12.2007 09.12.2012	09.12.2010	Revizii intermediare și reparații vagoane de cale ferată. Confecționarea și repararea de piese de schimb pentru material rulant
96.	SOCIETATEA COMERCIALĂ DE ÎNȚREȚINERE ȘI REPARAȚII VAGOANE DE CĂLĂTORI "C.F.R. – S.I.R.V. MĂRĂȘEȘTI" S.A. MĂRĂȘEȘTI, Str. DOINEI, Nr. 8, Județul VRANCEA T/F: 0237/260.164;	AF 2905 Înlocuiește AF 2447 10.03.2006 09.03.2011	09.03.2011	Reparații și revizii tehnice la material rulant; Recondiționare și confecționare de piese și subsansambluri material rulant,
97.	SOCIETATEA COMERCIALĂ DE REPARAȚII LOCOMOTIVE C.F.R. - S.C.R.L. BRAȘOV S.A. SECȚIA REPARAȚII LOCOMOTIVE PLOIEȘTI PLOIEȘTI, str. Depoului nr. 15, județul PRAHOVA T/F: 0244/573.141	AF 3933 Înlocuiește AF 1826 23.09.2008 22.09.2013	22.09.2010	Revizii planificate și reparații accidentale la materialul rulant feroviar motor și la instalațiile vagoanelor de încălzire a trenurilor;
98.	SOCIETATEA DE CONSTRUCȚII ÎN TRANSPORTURI BUCUREȘTI S.A. BUCUREȘTI, Sector 2, Str. OPANEZ, Nr. 3A, T: 021/210.60.25 F: 021/210.20.70	AF 4520 Înlocuiește AF 4279 24.02.2010 23.02.2015	23.02.2011	Construcții, reparații și întreținere linii metrou; Consolidare, modernizare a tunelurilor, galeriilor și a stațiilor de metrou; Construcții-montaj și reparații capitale șină de contact; Construcții, reparații și întreținere linii de cale ferată, fără sudarea șinelor; Construcții, reparații și întreținere lucrări de artă; Construcții, consolidări terasamente de cale ferată și apărări de maluri
99.	SOMET S.A. BUCUREȘTI, Sector 3, B-dul THEODOR PALLADY, Nr. 133 B, T: 021/345.15.70 F: 021/345.51.27	AF 4497 Înlocuiește AF 4242 04.02.2010 03.02.2015	03.02.2011	Construcții, reparații și întreținere linii de cale ferată și metrou fără sudarea șinelor; Confecționare, montare și întreținere șina a III-a, inclusiv firul aerian; Construcții, reparații și întreținere lucrări de artă (tuneluri, pasaje subterane); Construcții, reparații și întreținere clădiri cu specific feroviar, cu instalațiile aferente, fără gaze naturale
100.	STIL INVEST S.R.L. SLOBOZIA, Str. DN 2A, km.64, ("Hala Filatura", CF 1776/N Anexe fabricație vest P+1, camerele 1 și 2), etaj 1, Județul IALOMIȚA T/F:0243/234577	AF 4472 Valabil 1 AN 08.01.2010 07.01.2011	07.01.2011	Lucrări de întreținere, rep. și construcții montaj la linia de contact 25 kV-50 Hz; Reparații și întreținere clădiri cu specific feroviar inclusiv a instalațiilor aferente; Lucrări de construcții-montaj, întreținere, reparații curente și capitale ale instalațiilor cu specific feroviar SCB (CED, BLA, BAT/SAT); Construcții și reparații peroane, rampe, drenuri și rigole; Lucrări de protecție împotriva coroziunii prin vopsire pentru construcțiile metalice și alte instalații feroviare; Proiectare, producție și furnizare de elemente metalice pentru instalații IFTE
101.	STILFER S.R.L. TIMIȘOARA, B-dul VASILE PÂRVAN, Nr. 30, Scara C, Parter, Ap.1, Județul Timiș, F: 0256/473.004	AF 4107 Înlocuiește AF 2004 16.02.2009 15.02.2014	15.02.2011	Revizii planificate de tip RT, R1, R2, 2R2 și reparații accidentale la locomotivele LDM, LDH, LDE pentru manevră pe linii industriale,

ONFR – AFER

Autorizații de furnizor feroviar și vize periodice eliberate de AFER conform OMT 290/2000 în perioada 01.01.2010 – 28.02.2010

Nr. Crt.	Denumire societate Adresă sediu Telefon; fax	Serie și nr. AFF/ Eliberare AFF Valabilitate AFF	Valabilitate viză	Domeniul autorizat
102.	STRACO GRUP S.R.L. BUCUREȘTI, Sector 5, Str. Bârlea, nr.5-9 T: 021/424.70.20 F: 021/424.70.22	AF 4526 Valabilă 1 AN 25.02.2010 24.02.2011	24.02.2011	Construcții, reparații și întreținere linii de cale ferată, metrou și transport urban pe șine, fără sudarea șinelor; Construcții, reparații și întreținere poduri și podețe de cale ferată; Construcții, reparații, întreținere, consolidare tuneluri, galerii și stații de metrou; Construcții, reparații, întreținere clădiri cu specific feroviar, inclusiv instalații aferente, cu excepția celor de gaze naturale; Construcții, reparații și întreținere peroane, copertine pasarele, cheiuri, drumuri de acces, rampe din domeniul feroviar; Lucrări în zona de protecție și siguranță a căii: decolmatarea albiei la poduri și podețe de cale ferată, tașuri și tăieri de vegetație; Prefabricate din beton armat, utilizate la structuri de rezistență ale galeriilor de metrou
103.	STRUCTURAL CONS S.R.L. SLOBOZIA, Str. Lacului, Nr., Bloc G110, Scara B, Etaj 4, Ap. 105, Județul IALOMIȚA, F: 021/420.38.16	AF 4506 Înlocuiește AF 3676 18.02.2010 07.02.2013	07.02.2011	Construcții, reparații și întreținere clădiri cu specific feroviar, inclusiv instalațiile aferente, cu excepția celor de gaze naturale; Construcții, reparații, întreținere peroane, copertine, pasarele, rampe, cheiuri, drumuri de acces pentru calea ferată; Construcții și confecții metalice în domeniul infrastructurii feroviare; Construcții, consolidări terasamente de cale ferată și apărări de maluri; Construcții, reparații și întreținere poduri de cale ferată; Construcții, reparații și întreținere linii de cale ferată, fără sudarea șinelor; Subtraversări linii de cale ferată prin săpătură deschisă și foraj orizontal; Proiectare și consultanță în domeniul infrastructurii feroviare; Studii și investigații geotehnice, geologice și topografice în domeniul feroviar
104.	T.D.E. - TERRITORIAL DATA ELABORATION S.R.L. BUCUREȘTI, Sector 3, Str. Lucrețiu Pătrășcanu, nr.3, etj.2, cam.214, 215, 215A T: 021/340.03.34 F: 021/340.03.62	AF 4493 02.02.2010 01.02.2015	01.02.2011	Furnizarea de studii geodezice (topografie, cadastru și fotometrie), în domeniul feroviar; Determinări georadar pentru infrastructura feroviară
105.	TCIND BRAZI S.A. BRAZI, Baza de Producție Brazi, nr.241, Județul PRAHOVA T: 0244/599.825 F: 0244/531.039	AF 3944 Înlocuiește AF 3533 03.10.2008 27.08.2012	27.08.2010	Procesarea amestecului de agregate naturale utilizat la realizarea substratului căii (PSS)
106.	TERMO INSTAL GAZ S.R.L. BUCUREȘTI, Sector 3 Str. Răcari, nr.61, bl. 30, Sc.1, Etj.1, Ap.8 F: 021/344.22.80	AF 4507 Valabilă 1 AN 12.02.2010 11.02.2011	11.02.2011	Construcții-montaj, reparații, întreținere instalații aferente clădirilor cu specific feroviar, cu excepția celor de gaze naturale
107.	TESS CONEX S.A. IAȘI, Str. Silvestru Nr. 152, Județul IAȘI, T/F: 0232/295.566; 0232/236.761	AF 4120 Înlocuiește AF 3706 24.02.2009 28.02.2013	28.02.2011	Produse din mase plastice; Produse metalice obținute prin deformare plastică la rece prin prelucrări mecanice generale și prin sudare;
108.	TOTAL STRADA S.R.L. BELCIUGATELEL, Valea Belciugatele, nr.17, Județul CĂLĂRAȘI T/F: 021/210.60.27 (Sediu social)	AF 4501 Valabilă 1 AN 05.02.2010 04.02.2011	04.02.2011	Proiectare și execuție de instalații electrice JT și MT
109.	TRANS EXPEDITION FERROVIAR S.R.L. BUCUREȘTI SUCURSALA PAȘCANI PAȘCANI, Str. Gării, Nr. 18, Județul NEAMȚ T/F: 0332/402.934	AF 3649 Înlocuiește AF 3254 12.01.2008 11.01.2013	11.01.2011	Proiectare, fabricare și reparații piese de schimb și subsansambluri pentru material rulant; Proiectarea și fabricarea de standuri de încercări și dispozitive speciale pentru verificarea componentelor materialului rulant
110.	TRANS EXPEDITION FERROVIAR S.R.L. BUCUREȘTI SUCURSALA SIMERIA SIMERIA, Str. Atelierelor nr.32, Județul HUNEDOARA T/F: 0254/262.050	AF 4076 Înlocuiește AF 3660 26.01.2009 25.01.2014	25.01.2011	Piese turnate din fontă și oțel,
111.	TRANS LINK GRUP S.R.L. BUCUREȘTI, Sector 2, Str. Dobrota, Nr. 1, T/F: 021/231.94.24	AF 4515 Înlocuiește AF 4078 19.02.2010 04.02.2012	04.02.2011	Construcții-montaj, reparații și întreținere instalații SCB
112.	TRAVECTEC S.R.L. BUZĂU, Șos. Brăilei (Hala C 40), Nr. 2, Județul BUZĂU, T/F: 0238/723.863 (862)	AF 3707 Înlocuiește AF 2402 29.02.2008 28.02.2013	28.02.2011	Prefabricate din beton, beton armat și beton armat precomprimat pentru utilizare feroviară
113.	URBAN ELECTRIC S.R.L. PLOIEȘTI, Str. Democrației, nr.103, Județul PRAHOVA T/F: 0244/518.707	AF 4476 Valabilă 1 AN 13.01.2010 12.01.2011	12.01.2011	Subtraversări linii de cale ferată prin foraj orizontal pentru diametre mai mici de 1000 mm
114.	UTI INSTAL CONSTRUCT S.A. BUCUREȘTI, sector 2, Str. Cernăuți, nr. 27B, T: 021/201.23.00 F: 021/316.75.84	AF 3997 Înlocuiește AF 3576 18.11.2008 11.10.2012	11.10.2010	Proiectare, montaj, instalare și servicii pentru: sisteme de scuritate, sisteme de detecție, semnalizare și stingere a incendiilor; sisteme de comunicații; sisteme de automatizare și monitorizare date; instalații de joasă și medie tensiune; instalații sanitare, încălzire, ventilație și climatizare;
115.	UTIL CONSTRUCT S.R.L. CRAIOVA, Str. Nicolae Bălcescu, Nr. 52, CAM. 2, Județul DOLJ, T/F: 0351.809.631	AF 3619 Înlocuiește AF 3235 28.11.2007 21.11.2012	27.11.2010	Reparații periodice și întreținere curentă linii CF, în execuție manuală, fără sudarea șinelor,

ONFR – AFER

Autorizații de furnizor feroviar și vize periodice eliberate de AFER conform OMT 290/2000 în perioada 01.01.2010 – 28.02.2010

Nr. Crt.	Denumire societate Adresă sediu Telefon; fax	Serie și nr. AFF/ Eliberare AFF Valabilitate AFF	Valabilitate viză	Domeniul autorizat
116.	VECTOR ENTERPRISE S.R.L. BACĂU, Str. Costache Radu, nr. 18, Județul BACĂU T/F: 0234/547.840	AF 4490 Înlocuiește AF 2821 01.02.2010 31.01.2015	31.01.2011	Subtraversări linii de cale ferată prin foraj orizontal cu diametre mai mici sau egale de 600 mm
117.	VERONA LOGISTIC S.R.L. Sat Drajna Nouă, Comuna Dragalina, Județul CĂLĂRAȘI T/F: 0242/535.121	AF 4509 17.02.2010 16.02.2015	16.02.2011	Procesarea amestecului de agregate naturale destinat realizării substratului căii (PSS); Agregate minerale destinate domeniului feroviar
118.	VESTA INVESTMENT S.R.L. OTOPENI - Calea Bucureștilor nr.1, județul ILFOV T: 351.09.75 (76, 77) F: 351.09.73	AF 3692 Înlocuiește AF 1617 20.02.2008 19.02.2013	19.02.2011	Indicatoare reflectorizante pentru semnalizare feroviară,

Documente eliberate de Serviciul Subsistem Material Rulant, Serviciul Subsistem Infrastructură Instalații, Serviciul Subsistem Infrastructură Linii și Lucrări de Artă din cadrul ONFR – AFER, Serviciul Transport Urban pe Șine din cadrul AFER și raportate de Serviciul Subsistem Material Rulant din cadrul ONFR – AFER.

**Autorizații de furnizor feroviar suspendate/retrase de AFER conform OMT 290/2000
în perioada 01.01.2010 – 28.02.2010**

Nr. Crt.	Denumire societate Adresă sediu Telefon; fax	Serie și nr. AFF/ Eliberare AFF Valabilitate AFF	Valabilitate viză	Domeniul autorizat	Retragere/ Suspendare (data)
1.	FINEX S.R.L. COSTEȘTI, Str. Pietei-Grădina de Vară, Județul ARGEȘ T/F: 0248/672.303	AF 3087 Înlocuiește AF 2254 13.07.2006 12.07.2011	12.07.2009	Organe de asamblare destinate domeniului feroviar,	SUSPENDATĂ ISF CRAIOVA (11.02.2010)
2.	MOBILIA ROYAL S.R.L. Com. IȘALNIȚA, Județul DOLJ T/F: 0251/448.100	AF 3349 Înlocuiește AF 2924 03.04.2007 02.04.2012	02.04.2009	Revizii planificate și reparații accidentale la drezine pantograf pentru electrificare și la drezine pentru întreținerea CF; Reparații cu modernizare la drezine de electrificare și la drezine pentru întreținerea căii ferate și la alte utilaje și echipamente utilizate la transportat și ridicat pe CF.	RETRASĂ ISF CRAIOVA (26.01.2010)
3.	ESROM TEL S.A. SATU MARE, Str. CAREIULUI, Nr. 160, Județul SATU MARE T: 0261/769.401 F: 0261/765.012	AF 3426 Înlocuiește AF 2029 04.06.2007 03.06.2012	03.06.2008	Execuție lucrări de deconstrucții-montaj, reparații, întreținere instalații TTR; Subtraversări pentru cabluri ale instalațiilor de semnalizare (SCB), telecomunicații (TTR), alimentare cu energie electrică; Construcții, reparații și întreținere clădiri cu specific feroviar, inclusiv instalațiile aferente (exclusiv cele de gaze naturale); Prefabricate din beton și beton armat pentru instalații feroviare	RETRASĂ ISF CLUJ (22.01.2010)
4.	CLAGI ROMÂNIA S.R.L. BILED, Str. Victoriei nr.450, Județul TIMIȘ T: 0256/377.250/5/6 F: 0256/377.251	AF 3564 02.10.2007 01.10.2012	01.10.2008	Produse din rășini amate cu fibră de sticlă	RETRASĂ ISF TIMIȘOARA (15.01.2010)
5.	FLEXIBIL S.A. SĂSAR, Str. SUBDURA, Nr. 3, Județul MARAMUREȘ, T/F: 0262/218.950 218.951	AF 3611 Înlocuiește AF 2727 15.11.2007 14.11.2012	14.11.2008	Articole tehnice din cauciuc și cauciuc-metal pentru material rulant destinat transportului feroviar, urban pe șina și metrou	RETRASĂ ISF CLUJ (22.01.2010)
6.	ÎNȚEȚINERE ȘI REPARAȚII LOCOMOTIVE ȘI UTILAJE – CFR IRLU S.A. BUCUREȘTI, Sector 1, B-dul Dinicu Golescu nr. 38, T/F: 311.42.57	AF 3688 Înlocuiește AF 3306 18.02.2008 17.02.2013	17.02.2010	Revizii și reparații accidentale și planificate la materialul rulant; Producția, recondiționarea și repararea de piese și echipamente pentru mijloace de transport feroviar; Expertize și măsurători ale materialului rulant; Întreținere și reparații utilaje	RETRASĂ SSMR-AFER (02.02.2010)
7.	IMPREGNAT TRAVERSE DIN LEMN S.A. SUCEAVA, Str. Grigore Alexandru Ghica, Nr. 21, Județul SUCEAVA T/F: 0230/525.008	AF 3719 Înlocuiește AF 2127 V: AF 4111 10.03.2008 09.03.2013	09.03.2009	Impregnarea traverselor, stâlpilor și diblurilor din lemn, pentru calea ferată, cu antiseptici uleioși	RETRASĂ ISF IAȘI (20.01.2010)
8.	ASTRA COMIND S.R.L. ARAD, Str. ARTILERIEI, nr.-1, Județul ARAD T/F: 0257/254.033	AF 3726 14.03.2008 13.03.2013	13.03.2009	Proiectare, construcție, reparare și modernizare material rulant tractat; Construcție, reparare și recondiționare de echipamente și componente de material rulant	RETRASĂ ISF TIMIȘOARA (28.01.2010)
9.	EURO TRANS CF S.R.L. IAȘI, Str. SARMISEGETUZA, Nr. 12, Bloc R12, Scara D, Etaj 1, Ap.2, Județul IAȘI T/F: 0232/710.170	AF 3766 Înlocuiește AF 3124 22.04.2008 21.04.2013	21.04.2009	Întreținere curentă și reparații periodice linii CF, fără sudarea șinelor,	RETRASĂ ISF IAȘI (05.02.2010)
10.	ALCHIM'96 S.R.L. BUZĂU, Str. Bazalt nr.15, Județul BUZĂU T: 0238/724355 F: 0238/415.526	AF 3768 24.04.2008 23.04.2013	23.04.2009	Fabricarea de produse peliculogene de protecție	RETRASĂ ISF GALAȚI (04.02.2010)

ONFR – AFER

Autorizații de furnizor feroviar suspendate/retrase de AFER conform OMT 290/2000 în perioada 01.01.2010 – 28.02.2010

Nr. Crt.	Denumire societate Adresă sediu Telefon; fax	Serie și nr. AFF/ Eliberare AFF Valabilitate AFF	Valabilitate viză	Domeniul autorizat	Retragere/ Suspendare (data)
11.	INTERCONSTRUCT S.R.L. CONSTANȚA, Str. Negru Vodă nr. 5, Eiș. P, Județul CONSTANȚA T/F: 0241/554.113	AF 3781 16.05.2008 15.05.2013	15.05.2009	Construcții, reparații și întreținere clădiri cu specific feroviar, inclusiv instalațiile aferente, cu excepția celor de gaze naturale	SUSPENDATĂ ISF CONSTANȚA (18.02.2010)
12.	ATLAS S.A. CRAIOVA, Str. Sărarilor Nr.7, Județul DOLJ F: 0251/563.950	AF 3842 Înlocuiește AF 2018 18.07.2008 02.03.2009	02.03.2009	Construcții, reparații și întreținere clădiri cu specific feroviar, inclusiv instalații aferente cu excepția celor de gaze naturale	RETRASĂ ISF CRAIOVA (10.02.2010)
13.	EL - MONT S.R.L. BUCUREȘTI, B-dul Oaspeților, nr. 22A, Sectorul 1 T/F:021/243.09.20	AF 3906 Înlocuiește AF 1087 08.09.2008 07.09.2013	07.09.2009	Lucrări de construcții-montaj la instalații electrice de forță în substații de tracțiune, posturi de secționare și subsecționare, posturi de transformare și linii electrice aeriene până la 110 kV; Subtraversări linii CF; Construcții montaj rețele în zona de protecție CF	RETRASĂ SSII - AFER (23.02.2010)
14.	HALCROW ROMÂNIA SRL BUCUREȘTI, Str. Carol Davila, nr. 4, Parter, Ap.1, Sector 5 T/F: 021/307.79.84	AF 4055 Înlocuiește AF 3638 12.01.2009 11.01.2014	11.01.2010	Proiectare și consultanță în domeniul feroviar (inclusiv studii de impact asupra mediului; monitorizarea factorilor de mediu)	SUSPENDATĂ ISF BUCUREȘTI (18.02.2010)
15.	RAAL - VEST S.A. TIMIȘOARA, Str. Surorile Martir Caceu, Nr. 29, Bl. A1, Eiș.2, Ap. 43, Județul TIMIȘ T/F: 0256/462.372	AF 4058 12.01.2009 11.01.2014	11.01.2010	Schimbătoare de căldură (fabricație și reparare)	SUSPENDATĂ ISF TIMIȘOARA (05.02.2010)
16.	SIADOR CONSTRUCT S.R.L. TG. JIU, Str. 22 Decembrie 1989, bl. 29, Sc.2, Eiș. 1, Ap.7, Județul GORJ T/F: 0253/237.990 0722603507	AF 4063 15.01.2009 14.01.2014	14.01.2010	Construcții, reparații și întreținere clădiri cu specific feroviar, inclusiv instalații aferente	RETRASĂ ISF CRAIOVA (29.01.2010)
17.	INSTALAȚII GRUP S.R.L. Com. Valea Lupului, județul IAȘI T/F: 0332/430.888	AF 4106 Valabilă 1 AN 13.02.2009 12.02.2010	12.02.2010	Construcții, reparații și întreținere clădiri cu specific feroviar, cu instalațiile aferente, fără gaze naturale; Subtraversări linii de cale ferată	RETRASĂ ISF IAȘI (11.02.2010)

Documente eliberate de Serviciul Subsistem Material Rulant, Serviciul Subsistem Infrastructură Instalații, Serviciul Subsistem Infrastructură Linii și Lucrări de Artă din cadrul ONFR – AFER, Serviciul Transport Urban pe Șine din cadrul AFER și raportate de Serviciul Subsistem Material Rulant din cadrul ONFR – AFER.

**Certificate de omologare tehnică feroviară și prelungirea termenelor de valabilitate
a certificatelor de omologare tehnică feroviară eliberate de AFER conform OMT 290/2000
în perioada 01.01.2010 – 28.02.2010**

Nr. crt. OT	Denumire agent economic	Certificat de omologare tehnică feroviară seria OT						
		Domeniul	Clasa risc	Număr	Data emiterii	Valabilitate	Data eliberării prelungirii	Data expirării prelungirii
1.	AEROFINA S.A. BUCUREȘTI	Instalație automată pentru verificarea frânelor vagoanelor de călători, tip IPFV-05, cod 1261	1A	38	19.02.2010	18.02.2011	-	-
2.	ATELIERELE CFR GRIVIȚA S.A. BUCUREȘTI	Reparația generală a vagoanelor cușetă seria 44.31 (reconstrucție și modernizare), varianta 1 cu ampatament de 17,2 m	1A	25	01.02.2010	durata nedeterminată	-	-
3.		Reparația generală a vagoanelor cușetă seria 44.31 (reconstrucție și modernizare), varianta 1 cu ampatament de 17,2 m	1A	24	01.02.2010	31.01.2015	-	-
4.		Reparația periodică a vagoanelor de călători seria 20.47	1A	37	12.02.2010	11.02.2015	-	-
5.		Reparația periodică a vagoanelor de călători seria 20.57	1A	36	12.02.2010	11.02.2015	-	-
6.		Reparația periodică a vagoanelor de călători seria 19.57	1A	35	12.02.2010	11.02.2015	-	-
7.	CFR IRLU S.A. - SECȚIA IRLU BUCUREȘTI TRIAJ	Reparații planificate tip RR la locomotivele diesel electrice de 2100 CP	1A	31	05.02.2010	04.02.2011	-	-
8.	CFR IRLU S.A. – SECȚIA IRLU PAȘCANI	Reparații planificate tip RR, RG, RK cu modernizarea circuitelor de forță și a circuitelor serviciilor auxiliare la locomotivele electrice de 5100 kW	1A	1	04.01.2010	03.01.2011	-	-
9.	CFR IRLU S.A. – S ECȚIA IRLU SIMERIA	Reparație planificată tip RR la locomotiva electrică de 5100 kW	1A	52	25.02.2010	24.02.2015	-	-
10.	CFR IRV S.A. – SECȚIA IRV SUCEAVA	Reparație periodică a vagoanelor de marfă seria Ks, proiect S128	1A	16	25.01.2010	24.01.2015	-	-
11.		Reparație periodică a vagoanelor de marfă seria Rgs, proiect 332/0	1A	17	25.01.2010	24.01.2011	-	-
12.		Reparație periodică a vagoanelor de marfă seria Rgs, proiect 83-0-00-00-00	1A	18	25.01.2010	24.01.2011	-	-
13.		Reparație periodică a vagoanelor de marfă seria Ks, proiect P2K	1A	15	25.01.2010	24.01.2015	-	-
14.		Pana portsabotului	1A	19	26.01.2010	25.01.2011	-	-

ONFR – AFER

Certificate de omologare tehnică feroviară și prelungirea termenelor de valabilitate a certificatelor de omologare tehnică feroviară eliberate de AFER conform OMT 290/2000 în perioada 01.01.2010 – 28.02.2010

Nr. crt. OT	Denumire agent economic	Certificat de omologare tehnică feroviară seria OT							
		Domeniul	Clasa risc	Număr	Data emiterii	Valabilitate	Data eliberării prelungirii	Data expirării prelungirii	
15.	COMPANIA DE TRANSPORT FEROVIAI BUCUREȘTI SA – Punct de lucru ROȘIORI DE VEDE	Reparație periodică a vagonului de călători Seria 21.57	1A	5	18.01.2010	17.01.2015	-	-	
16.	COMPANIA DE TRANSPORT FEROVIAI BUCUREȘTI SA – Punct de lucru ROȘIORI DE VEDE	Reparație periodică a vagonului de călători Seria 21.47	1A	4	18.01.2010	17.01.2015	-	-	
17.	CONSTANTIN GRUP S.R.L. BUCUREȘTI	Reparații planificate tip RR, RG la locomotiva diesel electrică de 2100 CP	1A	32	09.02.2010	08.02.2015	-	-	
18.	GRUP TRANSPORT FEROVIAI S.A. BUCUREȘTI – Punct de Lucru ROȘIORII DE VEDE	Reparație capitală la vagon Seria Fals, cod proiect DC-0.I	1A	28	03.02.2010	02.02.2015	-	-	
19.	GRUP TRANSPORT FEROVIAI S.A. BUCUREȘTI – Punct de Lucru ROȘIORII DE VEDE	Reparație capitală la vagon Seria Fals, cod proiect 485.00/0 M	1A	27	03.02.2010	02.02.2015	-	-	
20.	ICME ECAB S.A. BUCUREȘTI	Cabluri de semnalizare pentru uz feroviar	1A	40	25.02.2010	durata nedeterminată	-	-	
21.	ICME ECAB S.A. BUCUREȘTI	Cabluri de semnalizare pentru uz feroviar	1A	41	25.02.2010	24.02.2015	-	-	
22.	IPROEB S.A. BISTRITA	Cabluri de energie de medie tensiune cu comportament special la foc pentru tensiuni normale până la 30 kV	1A	278	14.10.2008	13.10.2009	08.01.2010	13.10.2010	
23.	ISAF S.A. BUCUREȘTI	Emițător electronic de cod: EEC - 4 - 64	1A	42	25.02.2010	24.02.2015	-	-	
24.		Emițător electronic de cod: EEC - 4 - 64	1A	43	25.02.2010	durata nedeterminată	-	-	
25.		Transmițător al impulsurilor de sincronizare pentru recepții depărtate în stații: TIS-4 și transmițător al impulsurilor de sincronizare pentru emisie și recepție în linia curentă: TIS-2	1A	44	25.02.2010	24.02.2015	-	-	
26.		Transmițător al impulsurilor de sincronizare pentru recepții depărtate în stații: TIS-4 și transmițător al impulsurilor de sincronizare pentru emisie și recepție în linia curentă: TIS-2	1A	45	25.02.2010	durata nedeterminată	-	-	
27.		Bloc decodificator electronic fișă: BDEF-4 și bloc decodificator electronic fișă pentru verificare secvențe: BDEF-4V	1A	46	25.02.2010	24.02.2015	-	-	
28.		Bloc decodificator electronic fișă: BDEF-4 și bloc decodificator electronic fișă pentru verificare secvențe: BDEF-4V	1A	47	25.02.2010	durata nedeterminată	-	-	
29.		Bloc de protecție pentru recepție: BP-4R și bloc de protecție pentru emisie: BP-4E	1A	48	25.02.2010	24.02.2015	-	-	
30.		Bloc de protecție pentru recepție: BP-4R și bloc de protecție pentru emisie: BP-4E	1A	49	25.02.2010	durata nedeterminată	-	-	
31.		Adaptor pentru supravegherea tensiunilor de alimentare cu patru tensiuni de intrare: ASA-4 și adaptor pentru supravegherea tensiunilor de alimentare cu cinci tensiuni independente la ieșire: ASA-5	1A	50	25.02.2010	24.02.2015	-	-	
32.		Adaptor pentru supravegherea tensiunilor de alimentare cu patru tensiuni de intrare: ASA-4 și adaptor pentru supravegherea tensiunilor de alimentare cu cinci tensiuni independente la ieșire: ASA-5	1A	51	25.02.2010	durata nedeterminată	-	-	
33.		KRON-TRIEM S.R.L. BRAȘOV	Reparații tip RR, RG și îmbunătățiri ramă automotoare compusă din vagon motor tip X 4300÷X 4700 și remorci tip XR 8300 ÷ XR 8700	1A	259	27.10.2009	26.10.2010 (pt. 10 rame)	16.02.2010	26.10.2010 (10+40 rame)
34.		METABET CF S.A. PITEȘTI	Traversă din beton precomprimat tip TV 49, pt. sistem de prindere elastică VOSSLOH W 14	1A	6	19.01.2010	durata nedeterminată	-	-
35.	Traversă din beton precomprimat tip TV 49, pt. sistem de prindere elastică VOSSLOH W 14		1A	7	19.01.2010	18.01.2015	-	-	
36.	Traversă din beton precomprimat tip TP 49, pentru sistem de prindere elastică PANDROL FASTCLIP		1A	8	19.01.2010	durata nedeterminată	-	-	
37.	Traversă din beton precomprimat tip TP 49, pentru sistem de prindere elastică PANDROL FASTCLIP		1A	9	19.01.2010	18.01.2015	-	-	
38.	METALURGICA TRANSILVANĂ AIUD S.A. AIUD	Osie - axă din oțel aliat 34CrNiMo6XL pentru locomotive electrice de 3400/5100 kW	1A	20	01.02.2010	31.01.2011	-	-	
39.	MICO ELECTRO S.R.L. BUCUREȘTI	Cutie de semnalizare prezentă tensiune	2A	26	02.02.2010	01.02.2011	-	-	
40.	MIGHTY PROD S.R.L. SIMNICU DE SUS	Electrocompresor elicoidal de aer pentru instalația pneumatică a locomotivelor electrice și diesel	1A	10	20.01.2010	durata nedeterminată	-	-	

ONFR – AFER

Certificate de omologare tehnică feroviară și prelungirea termenelor de valabilitate a certificatelor de omologare tehnică feroviară eliberate de AFER conform OMT 290/2000 în perioada 01.01.2010 – 28.02.2010

Nr. crt. OT	Denumire agent economic	Certificat de omologare tehnică feroviară seria OT						
		Domeniul	Clasa risc	Număr	Data emiterii	Valabilitate	Data eliberării prelungirii	Data expirării prelungirii
41.	MIGHTY PROD S.R.L. SIMNICU DE SUS	Electrocompresor elicoidal de aer pentru instalația pneumatică a locomotivelor electrice și diesel	1A	11	20.01.2010	19.01.2015	-	-
42.	MINET S.A. RÂMNICU VÂLCEA	Geotextile nețesute tip TERASIN NS și GEOSIN	2B	33	11.02.2010	10.02.2011	-	-
43.	OLT TYRE S.A. CARACAL	Garnituri de etanșare din cauciuc pentru vagoane de transport produse petroliere	1A, 1B	29	05.02.2010	durata nedeterminată	-	-
44.		Garnituri de etanșare din cauciuc pentru vagoane de transport produse petroliere	1A, 1B	30	05.02.2010	04.02.2015	-	-
45.	PROMEX S.A. BRĂILA	Butuc tubular pentru ramele electrice de metrou	1B	12	22.01.2010	22.01.2015	-	-
46.	REMAR S.A. PAȘCANI	Saboți de mână tip II și tip III pentru oprirea și asigurarea vagoanelor de marfă	1A	14	25.01.2010	24.01.2015	-	-
47.	ROMÂNIA EUROEST S.A. CONSTANȚA	Reparații planificate tip RR și RG la locomotivele diesel hidraulice de 450/700 CP	1A	21	02.02.2010	01.02.2015	-	-
48.	ROMBAT S.A. BISTRIȚA	Bateria de acumulare cu plumb 3-7 PAS 245 (6V-385Ah) pentru iluminatul vagoanelor de călători	2A	23	01.02.2010	31.01.2015	-	-
49.		Bateria de acumulare cu plumb 3-7 PAS 245 (6V-385Ah) pentru iluminatul vagoanelor de călători	2A	22	01.02.2010	durata nedeterminată	-	-
50.	STIL INVEST S.R.L. SLOBOZIA	Sisteme de ancorare pentru linia de contact 25kV-50Hz	1A	2	14.01.2010	13.01.2011	-	-
51.		Consolă simplă izolată pentru linia de contact 25kV-50Hz	1A	3	14.01.2010	13.01.2011	-	-
52.	TRANS EXPEDITION FERVIAR S.R.L. BUCUREȘTI - SUCURSALA PAȘCANI	Portsaboți de frână simpli pentru vagoane de marfă	1A	13	25.01.2010	24.01.2011	-	-

Documente eliberate de Serviciul Subsistem Material Rulant, Serviciul Subsistem Infrastructură Instalații, Serviciul Subsistem Infrastructură Linii și Lucrări de Artă din cadrul ONFR – AFER, Serviciul Transport Urban pe Șine din cadrul AFER și raportate de Serviciul Subsistem Material Rulant din cadrul ONFR – AFER.

Agremente tehnice feroviare și prelungirea termenelor de valabilitate a agrementelor tehnice feroviare eliberate de AFER conform OMT 290/2000 în perioada 01.01.2010 – 28.02.2010

Nr. crt. AT	Denumire agent economic	Agrement tehnic feroviar seria AT						
		Domeniul	Clasa risc	Număr	Data emiterii	Valabilitate	Data eliberării prelungirii	Data expirării prelungirii
1.	ABED NEGO COM S.R.L. ORADEA	Proiectare și consultanță în domeniul infrastructurii feroviare	1A	2	08.01.2009	07.01.2010	14.01.2010	07.01.2012
2.		Lucrări în zona de protecție și siguranță a căii ferate : tăieri de vegetație, decomatări poduri, podețe, șanțuri de scurgere	2B	3	08.01.2009	07.01.2010	14.01.2010	07.01.2012
3.	ACTIV PROIECT S.R.L. BUCUREȘTI	Proiectare pentru infrastructura feroviara cu excepția instalațiilor feroviare	1A	662	18.11.2008	17.11.2009	11.01.2010	17.11.2011
4.	ADAM EL TENSO S.R.L. BUCUREȘTI	Revizie generală anuală a instalației tensometrice cu tractoare de sarcină pentru determinarea sarcinilor pe roți la locomotive	1A	756	12.12.2008	11.12.2009	04.01.2010	11.12.2011
5.	AKS SERVPROD COM S.R.L. BUCUREȘTI	Întreținerea și repararea instalației de climatizare cabina REM	2A	552	17.10.2007	17.10.2009	03.02.2010	17.10.2014
6.	ALGA S.p.A. ITALIA	Rost de dilatare tip algaflex TW pentru poduri de cale ferată	1A	380	22.07.2008	21.07.2009	08.02.2010	20.07.2010
7.		Aparat de reazam din elastomeri pentru poduri CF	1A	381	22.07.2008	21.07.2009	08.02.2010	20.07.2010
8.	ALSTOM TRANSPORT S.A. BUCUREȘTI, SUMEL ELECTROMUREȘ S.R.L. TÂRGU MUREȘ	Rezistențe electrice cod T 780 - 00; RPM 3; RACM 2 din componența schemei electrice a ramei electrice de metrou tip IVA	1B	89	16.02.2010	11.02.2012	-	-
9.	ALSTOM TRANSPORT S.A. BUCUREȘTI, WESTBERGA INDUSTRI AKTIEBOLAG SUECIA	Fereastra rabatabila pentru flota BOMBARDIER	2A	38	27.01.2010	26.01.2012	-	-
10.	ANTCON - DINU S.R.L. PETROȘANI	Construcții-montaj și modernizare instalații feroviare - TTR	1A	50	01.02.2010	31.01.2012	-	-
11.	ANTREPRIZA CONSTRUCȚII MONTAJ NR.4 BUCUREȘTI S.A. BUCUREȘTI	Lucrări de pereți mulați	1A	26	25.01.2010	24.01.2012	-	-
12.	ART INSTAL S.R.L. IAȘI	Construcții, întreținere, reparații dădiri cu specific feroviar și instalațiile aferente, cu excepția celor de gaze naturale	2A	37	27.01.2010	26.01.2011	-	-

ONFR – AFER

Agremente tehnice feroviare și prelungirea termenelor de valabilitate a agrementelor tehnice feroviare eliberate de AFER conform OMT 290/2000 în perioada 01.01.2010 – 28.02.2010

Nr. crt. AT	Denumire agent economic	Agrement tehnic feroviar seria AT						
		Domeniul	Clasa risc	Număr	Data emiterii	Valabilitate	Data eliberării prelungirii	Data expirării prelungirii
13.	AS GENERAL CLEANING S.R.L. BUCUREȘTI	Salubritate vagoane calatori	2A	77	18.02.2009	17.02.2010	15.02.2010	16.02.2011
14.		Salubritate spatii in cladiri cu specific feroviar	2A	78	18.02.2009	17.02.2010	15.02.2010	16.02.2011
15.		Deservire si intretinere dormitoare pentru personal, cladiri administrative si de exploatare	2A	79	18.02.2009	17.02.2010	15.02.2010	16.02.2011
16.		Salubritate statii de cale ferata	2A	80	18.02.2009	17.02.2010	15.02.2010	16.02.2011
17.	ATELIERELE CFR GRIVIȚA S.A. BUCUREȘTI	Revizii tehnice intermediare (RT11, RT12, RT13) la vagoane de călători, V≥ 160 km/h, cu boghiuri GP200	1A	110	26.02.2010	25.02.2012	-	-
18.		Revizii tehnice intermediare (RT11, RT12, RT13) la vagoane de călători, V≥ 160 km/h, cu boghiuri MINDEN DEUTZ	1A	109	26.02.2010	25.02.2012	-	-
19.		Vagon de viteză și confort sport amenajat pentru persoane cu mobilitate redusă, seria 84.83	1A	483	17.07.2009	16.07.2010	23.02.2010	16.07.2010
20.	AVIGALL S.R.L. IAȘI	Deservire si intretinere dormitoare pentru personal, cladiri administrative si de exploatare	2A	153	23.03.2009	22.03.2010	17.02.2010	21.03.2012
21.	BERMI GENERAL S.R.L. PITEȘTI	Refacții linii de cale ferată, fără sudarea șinelor	1A	72	09.02.2010	08.02.2012	-	-
22.	BETONWERK RIEDER GmbH AUSTRIA	Panouri absorbante fonic tip FASETON	2A	678	20.11.2008	19.11.2009	21.01.2010	18.11.2010
23.	BREST S.R.L. ALBA IULIA	Întreținere curentă și reparație periodică linii de cale ferată, fără sudarea șinelor	1A	7	05.01.2010	04.01.2012	-	-
24.	C.E.T. GOVORA S.A. RÂMNICU VÂLCEA	Întreținere curentă și reparații periodice linii de cale ferată, fără sudarea șinelor	1A	28	02.02.2010	01.02.2011	-	-
25.	CAROMT S.A. CARANSEBEȘ	Structuri metalice pentru poduri și podețe de cale ferată	1A	97	23.02.2010	22.02.2011	-	-
26.	CASIDAR CONSTRUCT S.R.L. VADU CRÎȘULUI	Reparații periodice și întreținere curentă linii de cale ferată, fără sudarea șinelor	1A	80	15.02.2010	14.02.2011	-	-
27.	COLIN CONSTRUCT S.R.L. DEVA	Reparații periodice și întreținere curentă linii de cale ferată, fără sudarea șinelor	1A	21	21.01.2010	20.01.2012	-	-
28.	COMPLEXUL ENERGETIC TURCENI S.A. TURCENI	Lucrări de reparații periodice și întreținere curentă la linii CF, industriale din Complexul Energetic SA Turceni, fără sudarea șinelor, în execuție manuală	1A	18	20.01.2010	16.07.2010	-	-
29.	COMPREST S.A. BRAȘOV	Salubritate stații de cale ferată	2A	35	27.01.2010	26.01.2011	-	-
30.		Salubritate spații în clădiri cu specific feroviar	2A	36	27.01.2010	26.01.2011	-	-
31.	CONCEFA S.A. SIBIU	Construcții linii de cale ferată, fără sudarea șinelor	1A	32	26.01.2010	25.01.2012	-	-
32.	CONFORT S.A. TIMIȘOARA	Construcții, reparații și întreținere clădiri ce adăpostesc echipamente de control, conducerea și semnalizarea circulației feroviare, inclusiv a instalațiilor aferente, cu excepția celor de gaze naturale	1A	69	09.02.2010	08.02.2011	-	-
33.		Construcții, reparații și întreținere persoane, cheiuri, rampe de încărcare/descărcare drumuri de acces, pasarele și bariere fonoabsorbante	1A	70	09.02.2010	08.02.2011	-	-
34.		Construcție, reabilitare și modernizare linii de cale ferată, fără sudarea șinelor	1A	71	09.02.2010	08.02.2011	-	-
35.	CONSFER S.R.L. SLOBOZIA	Lucrari de reparatii si intretinere linii CF si aparate de cale cu ecartament nosmal , fara sudarea șinelor	1A	533	05.10.2007	04.10.2009	12.02.2010	03.10.2011
36.	CONSIS PROIECT S.R.L. BUCUREȘTI	Proiectare, asistență tehnică și consultanță în domeniul transportului cu metroul	1A	24	26.01.2010	25.01.2012	-	-
37.		Proiectare, asistență tehnică și consultanță pentru transportul urban pe șine-tramvai	1A	57	02.02.2010	01.02.2011	-	-
38.	CONSITRANS S.R.L. BUCUREȘTI	Proiectare și consultanță în domeniul infrastructurii feroviare	1A	91	16.02.2010	15.02.2012	-	-
39.	CONSTANTIN GRUP S.R.L. BUCUREȘTI	Întreținere curentă și reparație periodică linii ferate industriale, fără sudarea șinelor	1A	34	26.01.2010	25.01.2012	-	-
40.	CONSTRUCȚII COMPLEXE BUZĂU S.A.	Construcții, consolidari si aparari terasamente C.F.	1A	453	31.08.2007	30.08.2009	12.02.2010	30.08.2011
41.	CONSTRUCȚII FERROVIARE MUREȘ S.A. TÂRGU MUREȘ	Subtraversări linii de cale ferată prin foraj orizontal, pentru diametre mai mici sau egale de 400 mm	2B	12	11.01.2010	10.01.2012	-	-
42.	COREFERO S.A. GALAȚI	Reparații periodice și întreținere curentă linii de cale ferată, fără sudarea șinelor	1A	9	08.01.2010	07.01.2012	-	-
43.		Reparații, consolidări terasamente de cale ferată	1A	33	26.01.2010	25.01.2012	-	-
44.	COSMIN COMPANY S.R.L. IAȘI	Curățarea și spălarea locomotivelor	2B	43	29.01.2010	28.01.2012	-	-
45.	DAMARUTIL S.R.L. TÂRGU JIU	Întreținere curentă și reparație periodică linii de cale ferată, în execuție manuală, fără sudarea șinelor	1A	18	19.01.2009	18.01.2010	21.01.2010	17.01.2012
46.	DAS S.R.L. IAȘI	Proiectare și consultanță în domeniul construcțiilor și reparațiilor de clădiri cu specific feroviar, inclusiv instalațiile aferente, cu excepția celor de gaze naturale	2A	61	03.02.2010	02.02.2011	-	-
47.		Subtraversări linii de cale ferată, prin foraj orizontal, cu diametre mai mici de 1000 mm	1A	60	03.02.2010	02.02.2011	-	-
48.		Construcții, reparații și întreținere clădiri cu specific feroviar, inclusiv instalațiile aferente, cu excepția celor de gaze naturale	1A	59	03.02.2010	02.02.2011	-	-

ONFR – AFER

Agremente tehnice feroviare și prelungirea termenelor de valabilitate a agrementelor tehnice feroviare eliberate de AFER conform OMT 290/2000 în perioada 01.01.2010 – 28.02.2010

Nr. crt. AT	Denumire agent economic	Agrement tehnic feroviar seria AT						
		Domeniul	Clasa risc	Număr	Data emiterii	Valabilitate	Data eliberării prelungirii	Data expirării prelungirii
49.	DRAKA COMTEQ IBERICA SL SPANIA	Cabluri de telecomunicații cu fibră optică UNIMOD CLASA B1.1	1A	5	05.01.2010	04.01.2012	-	-
50.	EATON ELECTRIC S.R.L. BUCUREȘTI, MOELLER HOLDING GmbH & Co.KG GERMANIA	Contactoare	1B	85	16.02.2010	15.02.2012	-	-
51.	EATON ELECTRIC S.R.L. BUCUREȘTI	Înteruptoare automate și întreruptoare - separatoare de joasă tensiune	2A	84	16.02.2010	15.02.2012	-	-
52.	ELECTROMONTAJ S.A. BUCUREȘTI	Proiectare linii de transport și distribuție a energiei electrice, posturi și stații de transformare 0,4-110 kV	1A	127	09.03.2009	08.03.2010	26.02.2010	08.03.2012
53.	ELECTROPUTERE S.A. CRAIOVA	Întreținere curentă și reparație periodică linii de cale ferată, fără sudarea șinelor	1A	14	13.01.2010	12.01.2012	-	-
54.	ENERGOMONTAJ S.A. - SUCURSALA IEA BUCUREȘTI	Execuție lucrări de construcții-montaj și reparații capitale (RK) la instalațiile electrice ELF	1A	94	21.02.2008	20.02.2010	02.02.2010	20.02.2012
55.	EURO CONSTRUCT S.A. CONSTANȚA	Construcții, reparații și amenajări, treceri la nivel cu calea ferată	1A	107	25.02.2010	24.02.2011	-	-
56.	EUROCONSTRUCT S.A. CHIȘODA	Construcții, reparații și întreținere clădiri cu specific feroviar, inclusiv instalațiile aferente, cu excepția celor de gaze naturale	2A	31	26.01.2010	25.01.2011	-	-
57.	EUROCONSTRUCT S.A. CHIȘODA	Construcții, consolidări, terasamente de cale ferată și apărări de maluri	1A	30	26.01.2010	25.01.2011	-	-
58.	EUROPROJECT S.R.L. CRAIOVA, KRUŠIK AKUMULATORI AD SERBIA	Baterii Ni - Cd utilizate în domeniul feroviar	1B	40	30.01.2009	29.01.2010	21.01.2010	29.01.2012
59.	FCC CONSTRUCCION S.A. BARCELONA, SPANIA	Construcții și reparații capitale linii de cale ferată și metrou, fără sudarea șinelor	1A	67	10.02.2010	09.02.2011	-	-
60.	FCC CONSTRUCCION S.A. BARCELONA, SPANIA	Reparații periodice și întreținere curentă linii de cale ferată și metrou, fără sudarea șinelor	1A	68	10.02.2010	09.02.2011	-	-
61.	FEROVIAR-T.F.I. S.R.L. IAȘI	Întreținere curentă și reparație periodică linii de cale ferată și aparate de cale, fără sudarea șinelor	1A	42	29.01.2010	28.01.2011	-	-
62.	FLOWTEX TECHNOLOGY S.A. MEDIAS	Subtraversarea cailor ferate prin foraj orizontal dirijat (tehnologia Flowetex)	1A	45	06.02.2008	05.02.2010	15.01.2010	05.02.2012
63.	FRIREP S.A. PAȘCANI	Adaptarea vagoanelor de marfă pentru trafic internațional	1A	51	01.02.2010	31.01.2011	-	-
64.	G.T. GEO TESTING S.R.L. ITALIA	Furnizare de studii geotehnice și geofizice în domeniul feroviar	1B	74	10.02.2010	09.02.2011	-	-
65.	G.T. GEO TESTING S.R.L. ITALIA	Încercări și determinări geotehnice în laborator și în SITU pentru domeniul feroviar	1B	75	10.02.2010	09.02.2011	-	-
66.	GEBRUMIN S.R.L. SÂNPETRU	Reparații și întreținere clădiri cu specific feroviar și instalațiile aferente cu excepția celor de gaze naturale	2A	1	05.01.2010	04.01.2011	-	-
67.	GIRAMET S.R.L. GALAȚI	Structuri metalice pentru poduri și podețe de cale ferată	1A	22	22.01.2010	21.01.2011	-	-
68.	GRUP FERVIAR ROMÂN S.A. BUCUREȘTI, SNCF TECHNICENTRE DE RENNES FRANȚA	Reparație robinet de frână tip PBL2 și distribuitoare LST/EST/C3W pentru LE 4130 kW	1A	82	15.02.2010	14.02.2011	-	-
69.	IMB STROMVERSORGUNGS SYSTEME GmbH GERMANIA	Redresoare IMB 220/400/24/48/60/110/220 Brue-I	2A	20	19.01.2010	18.01.2011	-	-
70.	IMSAT S.A. BUCUREȘTI	Proiectare în domeniul instalațiilor electrice fixe feroviare	1A	94	19.02.2010	18.02.2011	-	-
71.	IMSAT S.A. BUCUREȘTI	Lucrări de construcții-montaj și reparații capitale instalații de energoalimentare - șina A-3-A	1A	81	22.02.2010	21.02.2011	-	-
72.	INVEST MILENIUM S.R.L. BACĂU	Salubritate vagoane de calatori	2A	30	26.01.2009	25.01.2010	22.02.2010	24.01.2011
73.	INVEST MILENIUM S.R.L. BACĂU	Salubritate stații de cale ferata	2A	76	17.02.2009	16.02.2010	22.02.2010	15.02.2011
74.	IRIDEX GROUP CONSTRUCTII S.R.L. VOLUNTARI - CETCO-POLAND Sp. Zo.o. POLAND	Geocompozite bentonitice tip CETCO	2B	95	22.02.2010	21.02.2011	-	-
75.	IRIDEX GRUP CONSTRUCTII S.R.L. VOLUNTARI	Geotextile fibertex	2B	88	23.02.2009	22.02.2010	15.02.2010	21.02.2012
76.	ISAF S.A. BUCUREȘTI	Lucrări de construcții-montaj și reparații capitale (RK) la instalațiile de energoalimentare pentru cai ferate electrificate 25 KV-50 HZ	1A	47	28.01.2008	27.01.2010	02.02.2010	27.01.2012
77.	ISIS COMPREST S.R.L. BĂRLAD	Salubritate stații de cale ferata	2A	743	10.12.2008	09.12.2009	19.01.2010	08.12.2011
78.	ITALFERR SPA ITALIA	Proiectare și consultanță în domeniul infrastructurii feroviare și cu metroul	1A	64	05.02.2010	04.02.2011	-	-
79.	KNORR-BREMSE S.R.L. BUCUREȘTI, KNORR-BREMSE GmbH GERMANIA	Echipamente pentru producerea/uscarea aerului și piese componente	1A	49	29.01.2010	28.01.2012	-	-
80.	KNORR-BREMSE S.R.L. BUCUREȘTI, KNORR-BREMSE GmbH GERMANIA	Discuri de frână și piese componente	1A	48	29.01.2010	28.01.2012	-	-
81.	KNORR-BREMSE S.R.L. BUCUREȘTI, KNORR-BREMSE GmbH GERMANIA	Regulate automate de timonerie de frână tip DRV2A, DRV3A, RL1 și piese componente	1A	47	29.01.2010	28.01.2012	-	-
82.	KNORR-BREMSE S.R.L. BUCUREȘTI, KNORR-BREMSE GmbH GERMANIA	Regulate de presiune și piese componente	1A	46	29.01.2010	28.01.2012	-	-
83.	KNORR-BREMSE S.R.L. BUCUREȘTI, KNORR-BREMSE GmbH GERMANIA	Relee, supape, ventile și piese componente	1A	45	29.01.2010	28.01.2012	-	-

ONFR – AFER

Agremente tehnice feroviare și prelungirea termenelor de valabilitate a agrementelor tehnice feroviare eliberate de AFER conform OMT 290/2000 în perioada 01.01.2010 – 28.02.2010

Nr. crt. AT	Denumire agent economic	Agrement tehnic feroviar seria AT						
		Domeniul	Clasa risc	Număr	Data emiterii	Valabilitate	Data eliberării prelungirii	Data expirării prelungirii
84.	KNORR-BREMSE S.R.L. BUCUREȘTI, KNORR-BREMSE GmbH GERMANIA	Distribuitoare de aer si piese componente	1A	44	29.01.2010	28.01.2012	-	-
85.	KRON-TRIEM S.R.L. BRAȘOV	Revizii tip RI, RT, R1, R2, 2R2 și reparații accidentale ramă electrică reversibilă formată din remorci tip ZRBx, ZRBDx, ZRBz, ZRABz, ZRABDz, ZRAB, ZRBD, ZRABD	1A	29	26.01.2010	25.01.2011	-	-
86.	LEONHARD WEISS RO S.R.L. BUCUREȘTI	Lucrari de montare a panourilor absorbante fonic	2A	755	12.12.2008	11.12.2009	26.01.2010	10.12.2010
87.	LIVAROM PREST S.R.L. CONSTANȚA	Reparații capitale linii de cale ferată, fără sudarea șinelor	1A	6	05.01.2010	04.01.2012	-	-
88.	LOCOMOTIVA S.R.L. SIBIU	Lucrări de curățare și spălare locomotive	2B	56	02.02.2010	01.02.2012	-	-
89.		Salubritate vagoane de călători	2A	55	02.02.2010	01.02.2012	-	-
90.	MARCONF S.R.L. PIATRA OLT	Reparatii si intretinere linii de cale ferata, in executie manuala fara sudarea sinelor	1A	405	05.08.2008	04.08.2009	03.02.2010	03.08.2011
91.		Construcții linii de cale ferată, fără sudarea șinelor	1A	406	05.08.2008	04.08.2009	03.02.2010	03.08.2010
92.	MATEZIM S.R.L. ZIMNICEA	Reparații periodice și întreținere curentă linii de cale ferată, fără sudarea șinelor	1A	15	15.01.2010	14.01.2011	-	-
93.	MATMAR EXPRES S.R.L. BUCUREȘTI	Comercializarea produselor feroviare critice din categoria material marunt de cale	1A	725	03.12.2008	02.12.2009	15.01.2010	01.12.2011
94.	MC - BAUCHEMIE S.R.L. BUCUREȘTI, MC BAUCHEMIE MULLER GmbH & Co. KG GERMANIA	Produse pentru injecții destinate consolidării și/sau impermeabilizării lucrărilor de artă	1B	10	11.01.2010	10.01.2011	-	-
95.		Produse destinate stabilizării de piatră spartă	2B	11	11.01.2010	10.01.2011	-	-
96.	METROREX S.A. BUCUREȘTI	Reparații și întreținere tuneluri și galerii de metrou	1A	98	23.02.2010	22.02.2011		
97.		Reparații și întreținere stații de metrou și construcții speciale	1A	99	23.02.2010	22.02.2011	-	-
98.		Reparatii si intretinere linii de metrou, inclusiv sudarea sinelor	1A	64	10.02.2009	09.02.2010	08.02.2010	08.02.2012
99.	NCH ROMÂNIA - PRODUSE DE ÎNȚEȚINERE S.R.L. DIVIZIA CHEMSEARCH, BUCUREȘTI, NCH EUROPE, EUROPEAN TECHNICAL CENTER UK	UTOP - produs pentru curățarea depunerilor de carbon rezultate de la liniile de punere aeriene	2A	92	22.02.2010	27.10.2010	-	-
100.	OCTAGON CONTRACTING & ENGINEERING S.A. BUCUREȘTI	Construcții, reparații și întreținere poduri și podețe pentru linii de cale ferată	1A	66	08.02.2010	07.02.2011	-	-
101.	PRIMUL MERIDIAN S.R.L. SLATINA	Lucrari de topografie pentru infrastructura caii ferate	2B	585	06.11.2007	05.11.2009	08.02.2010	04.11.2011
102.	PRISTA OIL ROMÂNIA S.A. BUCUREȘTI, PRISTA OIL EAD BULGARIA	Ulei pentru transformator tip PRISTA TRAF0	1B	79	11.02.2010	10.02.2012	-	-
103.	PROFESSIONAL MAGIC CLEANING GROUP S.R.L. BUCUREȘTI	Reparație și întreținere clădiri cu specific feroviar, inclusiv instalațiile aferente, cu excepția celor de gaze naturale	2A	96	23.02.2010	22.02.2011	-	-
104.	PROIECT BUCUREȘTI S.A. BUCUREȘTI	Proiectare și consultanță în domeniul infrastructurii feroviare și de metrou	1A	73	10.02.2010	09.02.2011	-	-
105.	QUANTUM PROTECT S.R.L. CLUJ-NAPOCA, MEGA FORTRIS (MALAYSIA) Sdn. Bhd	Sigilii de securitate unic identificabile pentru transportul feroviar	2B	41	28.01.2010	27.01.2011	-	-
106.	QUANTUM PROTECT S.R.L. CLUJ-NAPOCA, SHANGHAI XINFAN CONTAINER FITTINGS CO., LTD R.P. CHINA	Sigilii de securitate unic identificabile pentru transportul feroviar	2B	40	28.01.2010	27.01.2011	-	-
107.	RC-CF TRANS S.R.L. BRAȘOV, ALSTOM TRANSPORT S.A. FRANȚA	Locomotiva electrică LE 2940 kW - Seria 25 500	1A	16	15.01.2009	14.01.2010	05.01.2010	14.01.2012
108.	RC-CF TRANS S.R.L. BRAȘOV, C.I.M.T. LORRAINE (ALSTOM TRANSPORT) FRANȚA	Ramă reversibilă formată din remorci tip ZRBx, ZRBDx, ZRBz, ZRABz, ZRABDz, ZRAB, ZRBD, ZRABD	1A	21	19.01.2009	18.01.2010	06.01.2010	18.01.2012

ONFR – AFER

Agremente tehnice feroviare și prelungirea termenelor de valabilitate a agrementelor tehnice feroviare eliberate de AFER
conform OMT 290/2000 în perioada 01.01.2010 – 28.02.2010

Nr. crt. AT	Denumire agent economic	Agrement tehnic feroviar seria AT						
		Domeniul	Clasa risc	Număr	Data emiterii	Valabilitate	Data eliberării prelungirii	Data expirării prelungirii
109.	REFLEX IMPEX S.R.L. CARANSEBEȘ	Lucrari de instalatii aferente cladirilor cu specific feroviar cu exceptia celor de gaze naturale	2A	589	17.10.2008	16.10.2009	25.01.2010	15.10.2011
110.	REMAR S.A. PAȘCANI	Modernizare - consolidare cutie vagon Seria Eacs și transformare în cutie vagon Seria Eaos	1A	17	18.01.2010	17.01.2012	-	-
111.		Reparații generală a boghiunilor ce echipează locomotiva electrică de 4130 kW	1A	52	02.02.2010	01.02.2011	-	-
112.	REVIZII REPARAȚII RAME DE METROU ȘI INSTALAȚII - R.R.R.M.I. S.A. BUCUREȘTI	Consultanta supraveghere tehnica si receptia lucrarilor de reparatii tip RR a ramelor electrice de metrou	1A	119	05.03.2009	04.03.2010	12.02.2010	03.03.2012
113.	ROLAST INVEST S.R.L. MOGOȘOIA, MINEL ELVO a.d. SERBIA	Aparataj electric din circuitele de forță pentru locomotivele electrice Bo-Bo de 3400 kW și Co-Co de 5100 kW	1B	39	28.01.2010	27.01.2011	-	-
114.	ROMPREST SERVICII INTEGRATE S.R.L. OTOPENI	Deservire, întreținere dormitoare pentru personal, clădiri administrative și de exploatare	2A	8	06.01.2010	05.01.2011	-	-
115.		Dezinsecție, deratizare, dezinsecție	2A	23	25.01.2010	24.01.2011	-	-
116.	S.H.R. DISTRIBUTION S.R.L. PLOIEȘTI	Construcții, reparații și întreținere instalații aferente clădirilor cu specific feroviar, cu excepția celor de gaze naturale	2A	102	24.02.2010	23.02.2011	-	-
117.	SALCEF COSTRUZIONI EDILI E FERROVIARIE - SALCEF S.p.A. ROMA - SUCURSALA BUCUREȘTI	Reparatii capitale linii de cale ferata si aparate de cale	1A	407	06.08.2008	19.02.2010	23.02.2010	19.02.2012
118.	SAN ELECTROTERM GRUP S.R.L. CONSTANȚA	Lucrări de întreținere, reparații instalații de semnalizare, centralizare, bloc (SCB)	1A	77	10.02.2010	09.02.2012	-	-
119.		Lucrări de construcții-montaj instalații de semnalizare, centralizare, bloc (SCB)	1A	76	10.02.2010	09.02.2012	-	-
120.	SERVTRANS MENTENANCE S.A. CARACAL	Revizia intermediară a frânelor - RIF - la vagoanele de marfă	1A	2	04.01.2010	03.01.2011	-	-
121.		Revizia tehnică a trenurilor în stații CF (la compunere, în tranzit, la sosire)	1A	3	04.01.2010	03.01.2011	-	-
122.		Reparații curente și defecte accidentale la vagoanele de marfă	1A	4	04.01.2010	03.01.2011	-	-
123.	SIEMENS AG AKTIENGESELLSCHAFT OSTERREICH AUSTRIA	Configuratia sistemului de centralizare electronica in statia Ploiesti Sud	1A	611	29.10.2008	28.10.2009	06.01.2010	28.10.2013
124.	SNR RULMENȚI S.R.L. SIBIU, SNR ROULEMENTS S.A. FRANȚA	Rulmenți pentru subsansamblurile vehiculelor de cale ferată	1A	27	25.01.2010	24.01.2011	-	-
125.	SNTFC "CFR CĂLĂTORI" S.A. - RTFC BRAȘOV REVIZIA DE VAGOANE BRAȘOV	Prelungirea termenului de revizie periodica la vagoane de calatori prin revizii tehnice intermediare (RT11, RT13)	1A	209	13.04.2009	31.12.2009	05.01.2010	31.12.2010
126.	SNTFC "CFR CĂLĂTORI" S.A. - RTFC BUCUREȘTI REVIZIA DE VAGOANE PLOIEȘTI SUD	Reparatii defecte accidentale (DA) la vagoane de calatori	1A	622	07.12.2007	06.12.2009	12.02.2010	06.12.2014
127.	SNTFC "CFR CĂLĂTORI" S.A. - RTFC CRAIOVA, REVIZIA DE VAGOANE CRAIOVA	Prelungirea termenului de revizie periodica la vagoanele de călători prin revizii tehnice intermediare (RT11, RT12, RT13)	1A	100	23.02.2010	22.02.2012	-	-
128.	SOCIETATEA DE CONSTRUCȚII ÎN TRANSPORTURI BUCUREȘTI S.A. BUCUREȘTI	Construcții-montaj și reparații capitale șina a 3-a de metrou	1A	103	26.02.2010	25.02.2011	-	-
129.		Construcții și reparații capitale linii de metrou, fără sudarea șinelor	1A	104	25.02.2010	24.02.2011	-	-
130.		Reparații și întreținere linii de metrou, fără sudarea șinelor	1A	105	25.02.2010	24.02.2011	-	-
131.		Consolidare și modernizare tuneluri, galerii și stații de metrou	1A	106	25.02.2010	24.02.2011	-	-
132.	SOCIETE DAUPHINOISE DE CONSTRUCTIONS ELECTRO- MECANIQUES S.D.C.E.M. FRANȚA	Separator de exterior tip SR 16200 - 123 kV	2A	88	16.02.2010	15.02.2011	-	-
133.		Separator monopolar de exterior tip SBR 25 kV - 50 Hz	2A	87	16.02.2010	15.02.2011	-	-
134.		Separator de sarcină de exterior tip IT 25 N	2A	86	16.02.2010	15.02.2011	-	-
135.	TECNIC CONSULTING ENGINEERS SPA ITALIA	Proiectare și consultanță în domeniul infrastructurii feroviare și cu metroul	1A	65	05.02.2010	04.02.2011	-	-
136.	TEHNO PROMT S.R.L. CHIAJNA	Reparatii si intretinere cladiri cu specific feroviar inclusiv instalatiile aferente, cu exceptia celor de gaze naturale	2A	616	29.10.2008	28.10.2009	14.01.2010	27.10.2011

ONFR – AFER

Agremente tehnice feroviare și prelungirea termenelor de valabilitate a agrementelor tehnice feroviare eliberate de AFER conform OMT 290/2000 în perioada 01.01.2010 – 28.02.2010

Nr. crt. AT	Denumire agent economic	Agrement tehnic feroviar seria AT						
		Domeniul	Clasa risc	Număr	Data emiterii	Valabilitate	Data eliberării prelungirii	Data expirării prelungirii
137.	TEHNOLOGICA RADION S.R.L. BUCUREȘTI	Construcții, reparații, întreținere clădiri cu specific feroviar și instalații aferente cu excepția celor de gaze naturale	2A	36	29.01.2009	28.01.2010	24.02.2010	27.01.2011
138.		Construcții reparații, întreținere peroane, rampe cheiuri, pasaje și copertine	1A	37	29.01.2009	28.01.2010	24.02.2010	27.01.2011
139.	TEHNOTRANS FERROVIAR S.R.L. CONSTANȚA	Revizii planificate tip PTAE, RAC, RT, R1, R2, 2R2 la locomotive electrice de 5100 kW	1A	54	02.02.2010	01.02.2011	-	-
140.		Revizii planificate tip PTAE, RAC, RT, R1, R2, 2R2 la locomotive electrice de 3400 kW	1A	53	02.02.2010	01.02.2011	-	-
141.	TIAB S.A. BUCUREȘTI	Lucrări de construcții-montaj, punere în funcțiune și reparații capitale la instalațiile de energoalimentare (stații electrice, posturi de transformare, substații tractiune) pentru cai ferate electrificate 25 kV, 50 Hz	1A	93	23.02.2009	22.02.2010	02.02.2010	22.02.2011
142.	TOTAL CONTROL S.R.L. BUCUREȘTI, GE SENSING & INSPECTION TECHNOLOGIES GmbH GERMANIA	Aparate pentru defectoscopie ultrasonică GE SENSING & INSPECTION TECHNOLOGIES tip USM 35X/USM Go/Phasor XS	1A	93	23.02.2010	22.02.2012	-	-
143.	TRADUCTOARE S.R.L. PAȘCANI	Repararea generatorului cu poli în formă de gheară	2A	58	03.02.2010	02.02.2012	-	-
144.	TRANS EXPEDITION FERROVIAR S.R.L. BUCUREȘTI, SUCURSALA PAȘCANI, VYKSA STEEL WORKS a.s. RUSIA	Roți monobloc cu diametrul de 920 mm pentru vagoane de marfă cu sarcina pe osie de 20 t	1A	7	09.01.2009	08.01.2010	01.02.2010	07.01.2012
145.	TRAVERTEC S.R.L. BUZĂU, RAILBETON HASS KG GERMANIA	Sistem modular de peroane tip RAILMODUL	1A	78	09.02.2010	10.02.2011	-	-
146.	TUNELE S.A. BRAȘOV	Construcții, reparații și întreținere poduri de cale ferată	1A	25	01.02.2010	31.01.2012	-	-
147.	UNICOM TRANZIT S.A. BUCUREȘTI - Punct de Lucru FIENI	Revizii planificate tip PTH3, RT, R1, R2, 2R2 la locomotive diesel hidraulice de 450 CP - cale îngustă	1A	19	19.01.2010	19.01.2011	-	-
148.	UNIFAST S.R.L. TEIUȘ	Salubritate vagoane de calatori	2A	49	29.01.2008	28.01.2010	27.01.2010	28.01.2012
149.		Salubritate stații CF	2A	50	29.01.2008	28.01.2010	27.01.2010	28.01.2012
150.	VENUS 2000 IMPEX S.R.L. BUCUREȘTI, GENERAL CABLE CELCAT, ENERGIA E TELECOMUNICAÇÕES S.A. PORTUGALIA	Cabluri flexibile de energie și comandă fără halogeni, de joasă tensiune, pentru instalații fixe, tip EXZHELLENT XXI 300/500V, 450/750V, 0,6/1kV	1A	16	14.01.2010	13.01.2011	-	-
151.	VEST CONSTRUCT S.R.L. BRAȘOV	Lucrări de reparații la tuneluri de cale ferată	1A	647	13.11.2008	12.11.2009	05.01.2010	11.11.2011
152.	VIO-TOP S.R.L. BUCUREȘTI	Proiectare, asistență tehnică și consultanță în domeniul infrastructurii feroviare și de metrou	1A	101	24.02.2010	23.02.2012	-	-
153.	WERK MB CONSTRUCT S.R.L. BUZIAȘ	Construcții, reparații și întreținere clădiri cu specific feroviar, inclusiv instalațiile aferente, cu excepția celor de gaze naturale	2A	62	05.02.2010	04.02.2011	-	-
154.		Tăieri de vegetație pentru realizarea gabaritului de liberă trecere și vizibilității semnalelor	2B	63	08.02.2010	07.02.2011	-	-
155.	WIEBE ROMANIA S.R.L. BUCUREȘTI	Confectionare cupoane de tranziție	1A	485	29.08.2008	28.08.2009	07.01.2010	28.08.2011

Documente eliberate de Serviciul Subsistem Material Rulant, Serviciul Subsistem Infrastructură Instalații, Serviciul Subsistem Infrastructură Linii și Lucrări de Artă din cadrul ONFR – AFER, Serviciul Transport Urban pe Șine din cadrul AFER și raportate de Serviciul Subsistem Material Rulant din cadrul ONFR – AFER.

ASIGURĂ-I UN VIITOR CURAT

Vă punem la dispoziție, prin laboratoarele noastre, următoarele servicii:



- determinarea nivelului de zgomot

Parametrii măsurați: Nivelul zgomotului (Lp), Nivelul de zgomot continuu echivalent (Leq), Nivelul de zgomot de expunere (LE), Nivelul max.–min. al presiunii sonore (Lmax,Lmin), Nivelul de zgomot procentual (N), Domeniul dinamic larg de măsurare - 100 db, Domeniul de frecvență: 20 - 20000 Hz, Posibilitatea de analiză pe 1/1 octavă și 1/3 octavă.



- determinarea gazelor de ardere

Substanțele analizate din gazele de ardere: bioxid de sulf, componente azotice, bioxid de azot, amoniac, monoxid de carbon, bioxid de carbon, oxigen, hidrocarburi, hidrogen sulfurat. Permite determinarea: temperaturii ambiante și a gazelor de ardere, presiunii gazelor de ardere, coeficientului de acces de aer, eficienței arderii.



- determinarea gradului de poluare a apelor uzate

Domeniul de măsurare: suspensii totale (0-300 mg/l), cloruri (0-400 mg/l), clor rezidual (0-0,01 mg/l), sulfați (0-500 mg/l), azotați (0-30 mg/l), azotiți (0-5 mg/l), amoniac (0-1 mg/l), amoniu (0-15 mg/l), hidrogen sulfurat (0-0,2 mg/l), produse petroliere (0-50 mg/l), fenol (0-10 mg/l), oxigen dizolvat în apă (5-300 mg/l), consum chimic de oxigen (0-30 mg/l), consum biochimic de oxigen (0-13 mg/l), reziduu filtrabil (0-1200 mg/l), pH (0-14), crom (0-1 mg/l).



- determinarea gradului de poluare a aerului

Domeniul de măsurare: bioxid de carbon (nenormat), bioxid de sulf (min. 0,25 mg/mc), oxizi de azot (min. 0,1 mg/mc), oxid de carbon (min. 2,0 mg/mc), hidrocarburi (nenormat), pulberi în suspensie (min. 0,15 mhg/mc).



**Vino la AFER !
Știi unde ne găsești.**

**Autorizații și vize periodice emise de AFER pentru laboratoare de încercări
conform OMT nr. 410/1999 în perioada 01.01.2010 – 28.02.2010**

Nr. crt.	Denumire societate	Localitate sediu	Denumire laborator de încercări*	AL/ VIZĂ AL	Nr. autorizație Seria AL	Valabilitate viză**
1.	CONSTRUCȚII FERROVIARE "MOLDOVA" SA	IAȘI	Laboratorul Central de Încercări în Construcții	VIZĂ AL	315/2007	19.12.2009-19.12.2011
2.	CONSTRUCȚII FERROVIARE IAȘI - GRUP COLAS SA	IAȘI	Laborator Central	AL	348/2010	17.02.2010-16.02.2012
3.	METALURGICA TRANSILVANĂ AIUD SA	AIUD	Laborator de Examinări Distructive și Nedistructive	AL	347/2010	06.01.2010-05.01.2012
4.	RTFC BRAȘOV SA – DEPOUL DE LOCOMOTIVE BRAȘOV	BRAȘOV	Laboratorul de Determinări Fizico-Chimice	VIZĂ AL	256/2006-R2	03.01.2008-03.01.2010-03.01.2012
5.	RTFC CLUJ SA – DEPOUL DE LOCOMOTIVE CLUJ-NAPOCA	CLUJ-NAPOCA	Laboratorul de Determinări Fizico-Chimice	VIZĂ AL	164/2002-R3	18.02.2004-18.02.2006-18.02.2008-18.02.2010-18.02.2012
6.	SNTFM CLUJ SA – DEPOUL DE LOCOMOTIVE DEJ	DEJ	Laborator Determinări Fizico-Chimice	VIZĂ AL	157/2001-R3	17.12.2003-17.12.2005-17.12.2007-17.12.2009
7.	TUNELE SA	BRAȘOV	Laborator Încercări în Construcții APREF BUZĂU	VIZĂ AL	312/2007	11.09.2007-11.09.2009-11.09.2011
8.			Laboratorul de Încercări In Construcții CIOFRÂNGENI	VIZĂ AL	313/2007	11.09.2007-11.09.2009-11.09.2011

Documente eliberate de Serviciul Subsistem Material Rulant, Serviciul Subsistem Infrastructură Instalații, Serviciul Subsistem Infrastructură Linii și Lucrări de Artă din cadrul ONFR – AFER și raportate de Serviciul Subsistem Material Rulant din cadrul ONFR – AFER.

*Lista detaliată a încercărilor autorizate pentru fiecare laborator de încercări menționat în listă se află în anexa autorizației emise de AFER și poate fi consultată la deținător sau la AFER;

**Autorizația se acordă pentru o perioadă de 10 ani de la data eliberării și este valabilă numai în condițiile vizării periodice a acestora, de către AFER, la intervale de doi ani începând de la data eliberării ei.

**Atestate și vize periodice emise de AFER pentru standuri și dispozitive speciale
conform OMT nr. 410/1999 în perioada 01.01.2010 – 28.02.2010**

Nr. crt.	Denumire societate	Localitate sediu	Denumire stand/ dispozitiv special	Cod stand/ dispozitiv special	AS/viză AS AD/viză AD	Nr. atestat AS/AD	Valabilitate*
1.	ALSTOM TRANSPORT SA - UZINA MILITARI	BUCUREȘTI	Stand de probat mot.electrice de tracț.	NR.INV.20134	VIZĂ AS	871/2002-R	14.02.2004-14.02.2006-14.02.2008-14.02.2010-14.02.2012
2.	ATELIERELE CFR GRIVIȚA SA	BUCUREȘTI	Linia CF cu planeitate controlată	L1	VIZĂ AS	2231/2006	19.01.2008-19.01.2010-19.01.2012
3.			Linia CF cu planeitate controlată	L2	VIZĂ AS	2232/2006	19.01.2008-19.01.2010-19.01.2012
4.			Linia CF cu planeitate controlată	L24	VIZĂ AS	2234/2006	19.01.2008-19.01.2010-19.01.2012
5.			Stand de măsurat rezistența electrică a osiei montate	NR.INV.30377	VIZĂ AS	845/2002-R	27.01.2004-27.01.2006-27.01.2008-27.01.2010-27.01.2012
6.	BEGA REPARAȚII VAGOANE SA	TIMIȘOARA	Stand probat elemente elastice ale aparatelor de ciocnire și de tracțiune	COD S 5-1	VIZĂ AS	498/2001-R	22.05.2003-22.05.2005-22.05.2007-22.05.2009-22.05.2011
7.			Stand pentru probat arcuri în foi și elicoidale	COD S 10-1	VIZĂ AS	501/2001-R	22.05.2003-22.05.2005-22.05.2007-22.05.2009-22.05.2011

ONFR – AFER

Atestate și vize periodice emise de AFER pentru standuri și dispozitive speciale conform OMT nr. 410/1999 în perioada 01.01.2010 – 28.02.2010

Nr. crt.	Denumire societate	Localitate sediu	Denumire stand/ dispozitiv special	Cod stand/ dispozitiv special	AS/viză AS AD/viză AD	Nr. atestat AS/AD	Valabilitate*
8.	BEGA REPARAȚII VAGOANE SA	TIMIȘOARA	Stand măsurat dezechilibru static al osiei montate	COD S 6-2	VIZĂ AS	510/2001-R	22.05.2003-22.05.2005-22.05.2007-22.05.2009-22.05.2011
9.			Stand de încercare la tracțiune axe triunghiulare și bare de frână	COD S 9-1	VIZĂ AS	511/2001-R	23.05.2003-23.05.2005-23.05.2007-23.05.2009-23.05.2011
10.			Stand verificat încadrarea vagoanelor marfă în gabaritul redus de vagon	COD S 12-1	VIZĂ AS	518/2001-R	24.05.2003-24.05.2005-24.05.2007-24.05.2009-24.05.2011
11.	CARMENSIMI GRUP SRL	PLOIEȘTI	Dispozitiv de măsurat dimensiunile buzei roții	COD DVB-01	VIZĂ AD	2239/2006	19.01.2008-19.01.2010-19.01.2012
12.			Stand mobil pt.probe finale la inst.de frână	COD CSG SPF 001	VIZĂ AS	2235/2006	18.01.2008-18.01.2010-18.01.2012
13.			Stand de probat etanș.pneum.și rezist.hidr.la semiacupl.de aer și etanș.pneum.și funcț.robinetelor frontale de aer tip AK	COD CSG PHP 001	VIZĂ AS	2236/2006	19.01.2008-19.01.2010-19.01.2012
14.			Stand de probat distribuitoare de aer tip KE	COD CSG FKE 001	VIZĂ AS	2237/2006	18.01.2008-18.01.2010-18.01.2012
15.			Dispozitiv de măsurat distanța dintre fețele interioare ale roților	COD DVI 01	VIZĂ AD	2238/2006	19.01.2008-19.01.2010-19.01.2012
16.	CFR - SIRV TITU SA	TITU	Stand pt.verificat dezechilibrului static al osiei montate	COD DDDOM-017-00	VIZĂ AS	1505/2004	20.01.2006-20.01.2008-20.01.2010-20.01.2012
17.	CFR IRLU SA - SECȚIA IRLU BRĂILA	BRĂILA	Stand de probat pompe și reglatoare hidrostactice	NR.INV.2049/4	VIZĂ AS	2274/2006	16.02.2008-16.02.2010-16.02.2012
18.	CFR IRLU SA - SECȚIA IRLU BUCUREȘTI TRIAJ	BUCUREȘTI	Stand probat supapă comandă simplă V5	COD TV-MR 01	VIZĂ AS	2127/2005	20.10.2007-20.10.2009-20.10.2011
19.	CFR IRLU SA - SECȚIA IRLU DEJ	DEJ	Stand de probat stații radio emisie-recepție	COD 2.22.1.1	VIZĂ AS	2693/2007	02.05.2009-02.05.2011
20.	CFR IRLU SA - SECȚIA IRLU PALAS	PALAS	Stand de rotat și probat în gol compresoare	NR. INV.544	VIZĂ AS	861/2002-R	30.01.2004-30.01.2006-30.01.2008-30.06.2010-30.06.2012
21.	CFR IRLU SA - SECȚIA IRLU PAȘCANI	PAȘCANI	Stand de probat arcuri	NR.INV.11057	VIZĂ AS	2081/2005	27.09.2007-27.09.2009-27.09.2011
22.	CFR IRV CONSTANȚA SA - SIRV PALAS	PALAS	Stand mobil de probe finale la instal. De frână	COD SMPF-01	VIZĂ AS	296/2001-R	27.02.2003-27.02.2005-27.02.2007-27.02.2009-27.02.2011
23.			Stand mobil de probe finale la instal. De frână	COD SMPF-02	VIZĂ AS	297/2001-R	27.02.2003-27.02.2005-27.02.2007-27.02.2009-27.02.2011
24.			Stand mobil de probe finale la instal. de frână	COD SMPF-03	VIZĂ AS	298/2001-R	27.02.2003-27.02.2005-27.02.2007-27.02.2009-27.02.2011
25.			Stand pt. încerc. Pneum. A semiacuplărilor de aer și robinetelor frontale de aer	COD SPR AJ 01	VIZĂ AS	273/2001-R	25.02.2003-25.02.2005-25.02.2007-25.02.2009-25.02.2011
26.			Stand pt. încerc. hidraulică A semiacuplărilor de aer	COD SPS-01	VIZĂ AS	272/2001-R	25.02.2003-25.02.2005-25.02.2007-25.02.2009-25.02.2011

ONFR – AFER

Atestate și vize periodice emise de AFER pentru standuri și dispozitive speciale conform OMT nr. 410/1999 în perioada 01.01.2010 – 28.02.2010

Nr. crt.	Denumire societate	Localitate sediu	Denumire stand/ dispozitiv special	Cod stand/ dispozitiv special	AS/viză AS AD/viză AD	Nr. atestat AS/AD	Valabilitate*
27.	CFR IRV CONSTANȚA SA - SIRV PALAS	PALAS	Stand probat valvă de descărcare tip HIK	COD SPVD Hik-01	VIZĂ AS	295/2001-R	25.02.2003-25.02.2005-25.02.2007-25.02.2009-25.02.2011
28.	CFR IRV C-ȚA SA - SIRV GHIGHIU - L.R BUC. TJ.	GHIGHIU	Dispozitiv de măsurat dimensiunile buzei roții	SERIA 703-07-05	VIZĂ AD	2199/2005	15.12.2007-15.12.2009-15.12.2011
29.	CFR IRV C-ȚA SA - SIRV GHIGHIU - L.R GIURGIU NORD	GHIGHIU	Dispozitiv de măsurat distanța dintre fețele interioare ale roților	SERIA 108-02-05	VIZĂ AD	2197/2005	15.12.2007-15.12.2009-15.12.2011
30.			Dispozitiv de măsurat dimensiunile buzei roții	SERIA 704-07-05	VIZĂ AD	2201/2005	15.12.2007-15.12.2009-15.12.2011
31.	CFR IRV C-ȚA SA - SIRV GHIGHIU - L.R PLOIEȘTI TJ.	GHIGHIU	Dispozitiv de măsurat distanța dintre fețele interioare ale roților	SERIA 007-11-04	VIZĂ AD	2198/2005	15.12.2007-15.12.2009-15.12.2011
32.			Dispozitiv de măsurat dimensiunile buzei roții	SERIA 708-07-05	VIZĂ AD	2200/2005	15.12.2007-15.12.2009-15.12.2011
33.	CFR IRV SA CONSTANȚA - SIRV CURTICI	CURTICI	Dispozitiv de măsurat distanța dintre fețele interioare ale roților	SERIA 006-03-02	VIZĂ AD	2077/2005	26.09.2007-26.09.2009-26.09.2011
34.			Dispozitiv de măsurat dimensiunile buzei roții	SERIA 044-12-01	VIZĂ AD	2078/2005	26.09.2007-26.09.2009-26.09.2011
35.			Dispozitiv de măsurat dimensiunile buzei roții	SERIA 014-12-01	VIZĂ AD	2079/2005	26.09.2007-26.09.2009-26.09.2011
36.			Disp.de măsurat diametrul roții în planul cercului nominal de rulare	SERIA 003-02	VIZĂ AD	2080/2005	26.09.2007-26.09.2009-26.09.2011
37.	CNCF "CFR" SA SUCURSALA REGIONALĂ CF IAȘI SECȚIA CT1 IAȘI	IAȘI	Stand verif. Module circuite de cale electronice tip CN 75-6	SERIA 60166612	VIZĂ AS	2785/2007	02.09.2009-02.09.2011
38.			Stand verif. Module circuite de cale electronice tip CN 75-6	SERIA 60193042	VIZĂ AS	2786/2007	02.09.2009-02.09.2011
39.			Stand verif. Module circuite de cale electronice tip CS 24-6	SERIA 05/1984	VIZĂ AS	2787/2007	02.09.2009-02.09.2011
40.			Masă de verif. Relee SCB tip "ARAD"	SERIA 60166610	VIZĂ AS	2788/2007	02.09.2009-02.09.2011
41.			Masă de verif. Relee SCB tip "ARAD"	SERIA 60166611	VIZĂ AS	2789/2007	02.09.2009-02.09.2011
42.			Masă de verif. Relee SCB tip "ARAD"	SERIA 96498311	VIZĂ AS	2790/2007	02.09.2009-02.09.2011
43.			Masă de verif. Relee SCB tip "ARAD"	SERIA 96498312	VIZĂ AS	2791/2007	02.09.2009-02.09.2011
44.	CNCF "CFR" SA SUCURSALA REGIONALĂ CF IAȘI SECȚIA CT2 BACĂU	BACĂU	Stand verif. Module circuite de cale electronice tip CN 75-6	SERIA 4136/9	VIZĂ AS	2781/2007	02.09.2009-02.09.2011
45.			Stand verif. Module circuite de cale electronice tip CN 75-6	SERIA 4136/14	VIZĂ AS	2782/2007	02.09.2009-02.09.2011
46.			Stand verif. Module circuite de cale electronice tip CS 24-6	SERIA 17/1984	VIZĂ AS	2783/2007	02.09.2009-02.09.2011
47.			Masă de verif. Relee SCB tip "ARAD"	SERIA 4126-13	VIZĂ AS	2784/2007	02.09.2009-02.09.2011
48.	CNCF "CFR" SA SUCURSALA REGIONALĂ CF IAȘI SECȚIA CT3 SUCEAVA	SUCEAVA	Stand verif. Module circuite de cale electr. Tip CN 75-6	SERIA 60193047	VIZĂ AS	2776/2007	02.09.2009-02.09.2011
49.			Stand verif. Module circuite de cale electr. Tip CN 75-6	SERIA 60166623	VIZĂ AS	2777/2007	02.09.2009-02.09.2011
50.			Stand verif. Module circuite de cale electr. Tip CS 24-6	SERIA 11/1984	VIZĂ AS	2778/2007	02.09.2009-02.09.2011
51.			Masă de verif. Relee SCB tip "ARAD"	SERIA 60166615	VIZĂ AS	2779/2007	02.09.2009-02.09.2011
52.			Masă de verif. Relee SCB tip "ARAD"	SERIA 60166618	VIZĂ AS	2780/2007	02.09.2009-02.09.2011
53.	CNCF CFR SA - SUCURSALA REGIONALA CĂI FERATE GALAȚI - SECȚIA CT 1 GALAȚI	GALAȚI	Masă de verif.relee SCB tip SPIACT BRAȘOV	SERIA 009.2	VIZĂ AS	2643/2007	21.02.2009-21.02.2011
54.	CNCF CFR SA - SUCURSALA REGIONALA CĂI FERATE GALAȚI - SECȚIA CT 3 ADJUD	GALAȚI	Masă de verif.relee SCB tip SPIACT BRAȘOV	SERIA 007.1	VIZĂ AS	2641/2007	21.02.2009-21.02.2011

ONFR – AFER

Atestate și vize periodice emise de AFER pentru standuri și dispozitive speciale conform OMT nr. 410/1999 în perioada 01.01.2010 – 28.02.2010

Nr. crt.	Denumire societate	Localitate sediu	Denumire stand/ dispozitiv special	Cod stand/ dispozitiv special	AS/viză AS AD/viză AD	Nr. atestat AS/AD	Valabilitate*
55.	CNCF CFR SA - SUCURSALA REGIONALA CĂI FERATE GALAȚI - SECȚIA CT 3 ADJUD	GALAȚI	Masă de verif.relee SCB tip SPIACT BRAȘOV	SERIA 010.1	VIZĂ AS	2642/2007	21.02.2009-21.02.2011
56.	COMPANIA DE TRANSPORT FERVIAR BUCUREȘTI SA		Stand probat distribuitor aer tip HIK	COD UDIS-018	VIZĂ AS	136/2000-R1	17.09.2002-17.09.2004-17.09.2006-17.09.2008-17.09.2010
57.			Stand pt. probat aparate de ciocnire de la vehicule feroviare	COD UDIS - 008	VIZĂ AS	1704/2004-R1	17.10.2006-17.10.2008-17.10.2010
58.	COMPANIA DE TRANSPORT FERVIAR BUCUREȘTI SA - P.L. PLOIEȘTI	PLOIEȘTI	Stand pt.verif.dezechilibrului static al osiei montate	COD UDIS-006	VIZĂ AS	231/2001-R1	24.01.2003-24.01.2005-24.01.2007-24.01.2009-24.01.2011
59.	COMPLEXUL ENERGETIC TURCENI SA	TURCENI	Tipar pentru măsurat ecartamentul și nivelul liniei de cale ferată	SERIA 4080	AD	3268/2010	20.01.2010-08.06.2010
60.	CONSTANTIN GRUP SRL	BUCUREȘTI	Stand pt.verif.trecerii locom.prin gabaritul CFR de locom.	COD ST-S 04G	VIZĂ AS	832/2002/R	10.01.2004-10.01.2006-10.01.2008-10.01.2010-10.01.2012
61.	DALCO SERVICE SRL	MALU MARE	Tipar de măsurat ecartamentul și nivelul liniei de cale ferată și metrou	SERIA 4329	AD	3254/2010	26.01.2010-25.01.2012
62.	ELECTROAPARATAJ SA	BUCUREȘTI	Stand de verificat reglajul termic la întreruptoare automate pentru CFR tip USOL 100A, cod 4102A și 4102B	DD 31898-2	AS	3290/2010	26.02.2010-25.02.2012
63.	ELECTROAPARATAJ SA	BUCUREȘTI	Stand de verificat rigiditatea dielectrică la întreruptoare automate pt. CFR tip USOL 100A, cod 4102A și 4102B	DD 30868-0	AS	3289/2010	26.02.2010-25.02.2012
64.			Stand de verificat funcționarea contactelor auxiliare la întreruptoare automate pt. CFR tip USOL 100A, cod 4102A și 4102B	DD 31323-0	AS	3288/2010	26.02.2010-25.02.2012
65.			Stand de verificat distanța între contacte și forța în contact la întreruptoare automate pt. CFR tip USOL 100A, cod 4102A și 4102B	YD 31966-0	AS	3287/2010	26.02.2010-25.02.2012
66.			Stand de verificat căderea de tensiune la întreruptoare automate pt. CFR tip USOL 100A, cod 4102A și 4102B	YD 31396-2	AS	3286/2010	26.02.2010-25.02.2012
67.			Stand de verificat reglajul electromagnetic la întreruptoare automate pt. CFR tip USOL 100A, cod 4102A și 4102B	DD 30875-0	AS	3285/2010	26.02.2010-25.02.2012
68.			Stand de verificat contactoarele de curent continuu tip MTU 25 A÷200 A	YS 33738-0	AS	3284/2010	26.02.2010-25.02.2012
69.			Dispozitiv de verificat cursele în contact la contactoarele de curent continuu tip MTU 200A	DV 81544	AD	3283/2010	26.02.2010-25.02.2012
70.			Dispozitiv de verificat cursele în contact la contactoarele de curent continuu tip MTU 200A	DV 54734-2	AD	3282/2010	26.02.2010-25.02.2012
71.			Calibrul de verificat distanța dintre contactele principale la contactoarele de curent continuu tip MTU 200A	CV 2078-1	AD	3281/2010	26.02.2010-25.02.2012
72.			Calibrul de verificat distanța dintre contactele principale la contactoarele de curent continuu tip MTU 63; 100A	CV 2328-1	AD	3280/2010	26.02.2010-25.02.2012
73.			Calibrul de verificat distanța dintre contactele principale la contactoarele de curent continuu tip MTU 25A	CV 2045-3	AD	3279/2010	26.02.2010-25.02.2012
74.			Dispozitiv de verificat contact dublu 200A pentru controler	DV 46922	AD	3278/2010	26.02.2010-25.02.2012

ONFR – AFER

Atestate și vize periodice emise de AFER pentru standuri și dispozitive speciale conform OMT nr. 410/1999 în perioada 01.01.2010 – 28.02.2010

Nr. crt.	Denumire societate	Localitate sediu	Denumire stand/ dispozitiv special	Cod stand/ dispozitiv special	AS/viză AS AD/viză AD	Nr. atestat AS/AD	Valabilitate*
75.	ELECTROPUTERE SA	CRAIOVA	Stand pt. probat aparatură pneumatică care echipează locomotive	COD DA 685	VIZĂ AS	870/2002-R1	11.02.2004-11.02.2006-11.02.2008-11.02.2010-11.02.2012
76.	FABRIKA ZELEZNICKIH VOZILA "ZELVOZ"	SERBIA	Stand pentru probe finale la frână	NR.INV.1	AS	3270/2010	02.02.2010-01.02.2012
77.			Dispozitivul de măsurare a distanței dintre fețele interioare ale roților și respectiv exterioare ale buzelor roții	NR.INV.10	AD	3271/2010	02.02.2010-01.02.2012
78.	FEROM SRL - PUNCT DE LUCRU "CUGIR"	BUCUREȘTI	Stand de probat regulatoare automate de timonerie	NR.INV.1001	VIZĂ AS	2283/2006	21.02.2008-21.02.2010-21.02.2012
79.	GRAMPET DEBRECENI VAGONGYAR Kft	UNGARIA	Dispozitiv pt. măsurarea profilului de rulare al roții tip EWF 5573.601	NR.0008	AD	3277/2010	24.02.2010-24.02.2012
80.	IRLU SA - SECȚIA IRLU CRAIOVA	CRAIOVA	Stand de probat aparatură electronică pt.locom.	COD SPAE1-01	VIZĂ AS	1510/2004	10.02.2006-10.02.2008-10.02.2010-10.02.2012
81.			Stand de probat inst.INDUSI	COD SPIND	VIZĂ AS	1512/2004	10.02.2006-10.02.2008-10.02.2010-10.02.2012
82.			Stand de probat dispozitive de siguranță și vigilență	COD SPAVS 1	VIZĂ AS	1511/2004	10.02.2006-10.02.2008-10.02.2010-10.02.2012
83.			Stand probat aparataj electropneumatic pt. locomotive	COD SPCP	VIZĂ AS	2872/2008	20.02.2010-20.02.2012
84.	IRLU SA - SECȚIA IRLU PAȘCANI	PAȘCANI	Dispozitiv de măsurat distanța dintre fețele interioare ale roților osiei montate	SERIA 100	VIZĂ AD	2099/2005	09.10.2007-09.10.2009-09.10.2011
85.	IRV TITU SA	TITU	Stand pt.probat arcuri în foi și elicoidale	COD SPAE 017	VIZĂ AS	2039/2005	07.09.2007-07.09.2009-07.09.2011
86.			Stand de probat aparate de ciocnire	COD SPAC 020	VIZĂ AS	2040/2005	07.09.2007-07.09.2009-07.09.2011
87.			Stand de probat generatoare electrice și regulatoare de tensiune	COD SFPGR 031-00	VIZĂ AS	2775/2007	27.08.2009-27.08.2011
88.	ÎNȚREȚINERE MECANIZATĂ A CĂII FERATE SA - SECȚIA IMC BUZĂU	BUZĂU	Dispozitiv de măsurat dimensiunile buzei roții	SERIA 051-05-03	VIZĂ AD	2690/2007	26.04.2009-26.04.2011
89.			Dispozitiv de măsurat distanța dintre fețele interioare ale roților osiei montate	SERIA 34-05-04	VIZĂ AD	2691/2007	26.04.2009-26.04.2011
90.			Șubler pt.verificat buză bandaj	SERIA 2	VIZĂ AD	2692/2007	26.04.2009-26.04.2011
91.	PETROUTILAJ SA	CÂMPINA	Stand de probat regulator automat de timonerie SAB tip DRV	NR.INV.22-6957	VIZĂ AS	2683/2007	23.04.2009-23.04.2011
92.	PROMAT SRL	CRAIOVA	Stand pt.probat transformatoare de aprindere	COD ST 08 PROMAT	VIZĂ AS	821/2002-R2	03.01.2004-03.01.2006-03.01.2008-03.01.2010-03.01.2012
93.			Stand de probat aparataj pt.vehicule de tracțiune feroviară	COD ST17-PROMAT	VIZĂ AS	822/2002-R	03.01.2004-03.01.2006-03.01.2008-03.01.2010-03.01.2012
94.	RELOC SA	CRAIOVA	Stand de probat regulatoare de timonerie SAB	COD DA 006 SP	VIZĂ AS	834/2002-R	14.01.2004-14.01.2006-14.01.2008-14.01.2010-14.01.2012
95.			Stand de probat supape de comandă simplă tip V 5	COD DA 005 SP	VIZĂ AS	835/2002-R	14.01.2004-14.01.2006-14.01.2008-14.01.2010-14.01.2012
96.	REMAR SA	PAȘCANI	Stand pt.verif.invertorilor de 20W și 40W pt.lămpi fluorescente tip ILF 51	COD STV 20/3-05	VIZĂ AS	710/2001-R	14.10.2003-14.10.2005-14.10.2007-14.10.2009-14.10.2011

ONFR – AFER

Atestate și vize periodice emise de AFER pentru standuri și dispozitive speciale conform OMT nr. 410/1999 în perioada 01.01.2010 – 28.02.2010

Nr. crt.	Denumire societate	Localitate sediu	Denumire stand/ dispozitiv special	Cod stand/ dispozitiv special	AS/viză AS AD/viză AD	Nr. atestat AS/AD	Valabilitate*
97.	REMAR SA	PAȘCANI	Stand pt.verif.invertorilor de 20W și 40W pt.lămpi fluorescente tip ILF 52	COD STV 20/3-05	VIZĂ AS	711/2001-R	14.10.2003-14.10.2005-14.10.2007-14.10.2009-14.10.2011
98.	REMARUL 16 FEBRUARIE SA	CLUJ-NAPOCA	Stand de montaj și verific.boghiu tip MINDEN-DEUTZ	COD IES-114-053	VIZĂ AS	798/2001-R	05.12.2003-05.12.2005-05.12.2007-05.12.2009-05.12.2011
99.			Stand pt.probe finale la instalația de frână	COD IES-114-074	VIZĂ AS	753/2001-R	06.11.2003-06.11.2005-06.11.2007-06.11.2009-06.11.2011
100.	REVA SA	SIMERIA	Stand pt.probat arcuri	NR.INV.310129	VIZĂ AS	1450/2003	07.10.2005-07.10.2007-07.10.2009-07.10.2011
101.			Stand pt.probat asambl.din elem.elastice componente	NR.INV.300134	VIZĂ AS	1448/2003	07.10.2005-07.10.2007-07.10.2009-07.10.2011
102.	RTFC BRAȘOV SA - DEPOUL LOC. BRAȘOV	BRAȘOV	Dispozitiv de măsurat dimensiunile buzei roții	SERIA 054-10-2003	VIZĂ AD	2210/2005	19.12.2007-19.12.2009-19.12.2011
103.			Dispozitiv de măsurat distanța dintre fețele interioare ale roților	SERIA 018-01-03	VIZĂ AD	2208/2005	19.12.2007-19.12.2009-19.12.2011
104.			Șubler pt.verificat buză bandaj	SERIA 304-02-2005	VIZĂ AD	2209/2005	19.12.2007-19.12.2009-19.12.2011
105.	RTFC BRAȘOV SA - DEPOUL LOC. SIBIU	SIBIU	Dispozitiv de măsurat distanța dintre fețele interioare ale roților	SERIA 178	VIZĂ AD	2205/2005	18.12.2007-18.12.2009-18.12.2011
106.			Dispozitiv de măsurat distanța dintre fețele interioare ale roților	SERIA 53-05-03	VIZĂ AD	2206/2005	18.12.2007-18.12.2009-18.12.2011
107.			Dispozitiv de măsurat dimensiunile buzei roții	SERIA 061-04-04	VIZĂ AD	2204/2005	18.12.2007-18.12.2009-18.12.2011
108.			Șubler pt. verific. Buză bandaj	SERIA 102	VIZĂ AD	2202/2005	18.12.2007-18.12.2009-18.12.2011
109.			Șubler pt. verific. Buză bandaj	SERIA 110-08-03	VIZĂ AD	2203/2005	18.12.2007-18.12.2009-18.12.2011
110.			Stand de probat inst.de siguranță și vigilență(DSV)	COD S 01-277-1	VIZĂ AS	2190/2005	13.12.2007-13.12.2009-13.12.2011
111.			Stand de probat instalații INDUSI	COD S 02	VIZĂ AS	2188/2005	13.12.2007-13.12.2009-13.12.2011
112.			Stand de probat stații radio emisie-recepție	COD S 04	VIZĂ AS	2189/2005	13.12.2007-13.12.2009-13.12.2011
113.			Stand probat regulatoare automate de tensiune	COD S 03	VIZĂ AS	2149/2005	13.12.2007-13.12.2009-13.12.2011
114.	RTFC BUCUREȘTI SA - REV. VAG. BUCUREȘTI GRIVIȚA	BUCUREȘTI	Stand de probat distribuitoare de aer tip KES	NR.INV.426-6	VIZĂ AS	2287/2006	27.02.2008-27.02.2010-27.02.2012
115.	RTFC BUCUREȘTI SA - DEPOUL LOC. PLOIEȘTI	PLOIEȘTI	Stand probat instalații de siguranță și vigilență	COD DSV-07	VIZĂ AS	2682/2007	19.04.2009-19.04.2011
116.			Dispozitiv de verificat dimensiunile buzei roții DVB 1-40	COD DAS-09	AD	3267/2010	14.01.2010-13.01.2012
117.	RTFC GALAȚI SA - DEPOUL LOC. GALAȚI (CFR SCRL BRAȘOV SA - SECȚIA RL GALAȚI)	GALAȚI	Dispozitiv de măsurat distanța dintre fețele interioare ale roților osiei montate , tip DVI 1360	SERIA 45-05-03	AD	3269/2010	26.01.2010-25.01.2012
118.	RTFC IAȘI SA - REV. VAG. PAȘCANI	PAȘCANI	Stand fix pt.probe finale la instalația de frână	COD IFPF-01	VIZĂ AS	1985/2005	26.06.2007-26.06.2009-26.06.2011
119.	RTFC IAȘI SA - REV. VAG. PAȘCANI - POST REVIZIE BACĂU	PAȘCANI	Stand fix pt.probe finale la inst.de frână	COD IMPF-01	VIZĂ AS	1986/2005	26.06.2007-26.06.2009-26.06.2011

ONFR – AFER

Atestate și vize periodice emise de AFER pentru standuri și dispozitive speciale conform OMT nr. 410/1999 în perioada 01.01.2010 – 28.02.2010

Nr. crt.	Denumire societate	Localitate sediu	Denumire stand/ dispozitiv special	Cod stand/ dispozitiv special	AS/viză AS AD/viză AD	Nr. atestat AS/AD	Valabilitate*
120.	RTFC IAȘI SA - REV. VAG. SUCEAVA	SUCEAVA	Stand fix pt.probe finale la instalația de frână	COD IF 01	VIZĂ AS	2729/2007	11.07.2009-11.07.2011
121.	RTFC TIMIȘOARA SA - DEPOUL LOC. ARAD	ARAD	Șubler pt.verif.buză bandaj	SERIA 007	VIZĂ AD	2215/2005	20.12.2007-20.12.2009-20.12.2011
122.			Șubler pt.verif.buză bandaj	SERIA 0077	VIZĂ AD	2213/2005	20.12.2007-20.12.2009-20.12.2011
123.			Dispozitiv de măsurat dimensiunile buzei roții	SERIA 017-08-01	VIZĂ AD	2218/2005	20.12.2007-20.12.2009-20.12.2011
124.			Șubler pt.verif.buză bandaj	SERIA 89	VIZĂ AD	2214/2005	20.12.2007-20.12.2009-20.12.2011
125.			Șubler pt.verif.buză bandaj	SERIA 0065	VIZĂ AD	2212/2005	20.12.2007-20.12.2009-20.12.2011
126.			Șubler pt.verif.buză bandaj	SERIA 0057	VIZĂ AD	2211/2005	20.12.2007-20.12.2009-20.12.2011
127.			Dispozitiv de măsurat distanța dintre fețele interioare ale roților	SERIA 155	VIZĂ AD	2216/2005	20.12.2007-20.12.2009-20.12.2011
128.			Dispozitiv de măsurat distanța dintre fețele interioare ale roților	SERIA 177	VIZĂ AD	2217/2005	20.12.2007-20.12.2009-20.12.2011
129.			RTFC TIMIȘOARA SA - DEPOUL LOC. TIMIȘOARA	TIMIȘOARA	Stand de probat injectoare pt.motoare diesel de locomotive	COD 2.22.1.141A	VIZĂ AS
130.	Stand de probat pompe de injecție pt.motoare diesel de locomotive	COD 2.22.1.141			VIZĂ AS	706/2001-R	11.10.2003-11.10.2005-11.10.2007-11.10.2009-11.10.2011
131.	Stand de verific.regulatoare mec.pt.mot.diesel tip 6LDA 28 și 12LDA 28	COD 2.22.1.1.44			VIZĂ AS	738/2001-R	28.10.2003-28.10.2005-28.10.2007-28.10.2009-28.10.2011
132.	Stand de verific.blocuri electronice tip CMOS	COD 2.22.1.1.50			VIZĂ AS	750/2001-R	09.12.2003-09.12.2005-09.12.2007-09.12.2009-09.12.2011
133.	SIRV CARANSEBEȘ SA	CARANSEBEȘ	Stand de montat și verificat boghiu tip MINDEN-DEUTZ	COD SMD 03-02	VIZĂ AS	1477/2003	06.11.2005-06.11.2007-06.11.2009-06.11.2011
134.			Stand de măsurat cadre de boghiuri tip Y25	COD SY 03-03	VIZĂ AS	2126/2005	20.10.2007-20.10.2009-20.10.2011
135.	SNTFC SA BUCUREȘTI - RTFC BRAȘOV	BRAȘOV	Țiparul pt. măsurat ecartamentul și nivelul liniei de cale ferată și metrou (AMES) tip LUGOJ	SERIA 4264/2006	AD	3272/2010	12.02.2010-11.02.2012
136.	SNTFM BRAȘOV SA - REV. VAG. BRAȘOV T.J. (Utilizator L.R. SIBIU)	BRAȘOV	Dispoz. Măs. Diametrul roții în planul cercului nominal de rulare DDR 1050	SERIA 002/2002	VIZĂ AD	2183/2005	13.12.2007-13.12.2009-13.12.2011
137.			Dispozitiv Pt. verificat dimensiunile Buzei roților de vag.	SERIA 048/2001	VIZĂ AD	2184/2005	13.12.2007-13.12.2009-13.12.2011
138.			Dispozitiv de măsurat dist.dintre fețele interioare ale roților montate pe aceeași osie DVI 1360	SERIA 1200/2001	VIZĂ AD	2181/2005-R	13.12.2007-13.12.2009-13.12.2011
139.			Dispozitiv de măsurat distanța dintre fețele exterioare ale roților montate pe aceeași osie	SERIA 051/2001	VIZĂ AD	2186/2005-R	13.12.2007-13.12.2009-13.12.2011
140.	SNTFM CLUJ SA - REV. VAG. DEJ T.J.	DEJ	Dispozitiv de măsurat dimensiunile buzei roții	SERIA 862-08-06	AD	3275/2010	22.02.2010-21.02.2012
141.			Dispozitiv de măsurat distanța dintre fețele interioare ale roților	SERIA 30-05-03	AD	3276/2010	22.02.2010-21.02.2012
142.	SNTFM CRAIOVA SA - REV. VAG.TURCENI	TURCENI	Stand mobil pt.probe finale la instalația de frână	NR.INV.887	VIZĂ AS	2105/2005	11.10.2007-11.10.2009-11.10.2011

ONFR – AFER

Atestate și vize periodice emise de AFER pentru standuri și dispozitive speciale conform OMT nr. 410/1999 în perioada 01.01.2010 – 28.02.2010

Nr. crt.	Denumire societate	Localitate sediu	Denumire stand/ dispozitiv special	Cod stand/ dispozitiv special	AS/viză AS AD/viză AD	Nr. atestat AS/AD	Valabilitate*
143.	SNTFM IAȘI SA - REV. VAG. SOCOLA (CFR IRV C-ȚA SA SIRV SUCEAVA)	SOCOLA	Stand de probat distribuitoare de aer tip KE	NR.INV.35001	VIZĂ AS	815/2001-R1	12.12.2003-12.12.2005-12.12.2007-12.12.2009-12.12.2011
144.			Stand mobil pt.probe finale la instalația de frână	NR.INV.600417380	VIZĂ AS	820/2001-R1	12.12.2003-12.12.2005-12.12.2007-12.12.2009-12.12.2011
145.	STIL INVEST SRL	SLOBOZIA	Stand pt. încercări și probe la elementele liniei de contact 25 kv-50Hz	COD LC-0915	AS	3266/2010	12.01.2010-11.01.2012
146.	TRANS EXPEDITION FERROVIAR S.R.L. BUCUREȘTI – SUCURSALA PAȘCANI	PAȘCANI	Stand pt. încercat la tracțiune aparate de legare reparate	COD STV 24/2-01	AS	3173/2010	16.02.2010-15.02.2012

Documente eliberate de Serviciul Subsistem Material Rulant, Serviciul Subsistem Infrastructură Instalații, Serviciul Subsistem Infrastructură Linii și Lucrări de Artă din cadrul ONFR – AFER, Serviciul Transport Urban pe Șine din cadrul AFER și raportate de Serviciul Subsistem Material Rulant din cadrul ONFR – AFER.

* Atestatul se acordă pentru o perioadă de 10 ani de la data eliberării și este valabil numai în condițiile vizării periodice a acestuia, de către AFER, la intervale de doi ani începând de la data eliberării lui.

Atestate emise de AFER pentru standuri și dispozitive speciale conform OMT nr. 410/1999 retrase în perioada 01.01.2010 – 28.02.2010

Nr. crt.	Denumire societate	Localitate sediu	Denumire stand/ dispozitiv special	Cod stand/ dispozitiv special	Serie atestat AS/AD	Nr. atestat AS/AD	Observații
1.	ATELIERELE CFR GRIVIȚA SA	BUCUREȘTI	Stand de probat modul de blocare uși de la vag. De căl.	COD G 123	AS	1943/2005	Retras SSMR-AFER cf. 3020/7312/22.10.2009
2.			Stand de probat limitatoare cu diode, rele de minimă tensiune și declanșatoare de supratensiune de la vag.de căl.	COD G 426	AS	1944/2005	Retras SSMR-AFER cf. 3020/7312/22.10.2010
3.			Stand de probat mot.electrice de acționare a turbosulfantelor de la vag.de căl.	NR.INV.40856	AS	1945/2005	Retras SSMR-AFER cf. 3020/7312/22.10.2011
4.			Linia CF cu planeitate controlată	L3	AS	2233/2006	Retras cf.cererii solicitantului (SSMR 3020 /394/27.01.2010)
5.			Stand pt.probearea convertoarelor G11,G12 și A dispozitivul de reglare A1	COD G 387	AS	2276/2006	Retras cf.cererii solicitantului (SSMR 3020 /394/27.01.2010)
6.	CCCF SA BUCUREȘTI - AGENȚIA CĂI FERATE	BUCUREȘTI	Dispoz. Măs. Bătaia radială și axială a osiei montate	NR.INV.32-CH	AD	1834/2005-R	Retras SMR-AFER Conf. deciziei 6020/ 2485/ 26.03.2009
7.	CFR IRLU SA - SECȚIA IRLU PAȘCANI	PAȘCANI	Stand pt.verif.stațiilor RTM	NR.INV.310075	AS	2092/2005	Retras SIT-AFER Conf.OMT 410/1999 Anexa 1, Art.13 (15.10.2009)
8.	CFR IRV C-ȚA SA - SIRV GHIGHIU	GHIGHIU	Dispozitiv măsurat dist. dintre fețele exterioare ale buzelor roților osiei montate	SERIA 08-08-01	AD	2004/2005	Retras cf.cererii solicitantului (AFER 1472/ 31.07.2009)
9.			Dispozitiv măsurat dist. dintre fețele exterioare ale buzelor roților osiei montate	SERIA 92-08-01	AD	2005/2005	Retras cf.cererii solicitantului (AFER 1472/ 31.07.2009)
10.	CFR IRV C-ȚA SA - SIRV GHIGHIU - L.R BUC. TJ.	GHIGHIU	Dispoz. Măs. Dist. Dintre fețele interioare ale roților osiei montate	SERIA 14-02-05	AD	2196/2005	Retras cf.cererii solicitantului 2097/17.11.2009AFER 3020/8114/ 20.11.2009
11.	COMPANIA DE TRANSPORT FERROVIAR BUCUREȘTI SA	PLOIEȘTI	Linia CFU cu planeitate pt.verif.și reglarea suspensiei vehic.ferov.	COD UDIS 030	AS	1619/2004-R	Retras SMR-AFER Conf. deciziei 6020/ 6826/ 14.10.2008
12.			Stand măsur. Rezistența electr. A vag.	COD UDIS-070	AS	1079/2002-R1	Retras SMR-AFER Conf. deciziei 6020/ 7191/ 23.10.2008
13.			Stand pt.măsurat rama boghiului locom.diesel hidr. de 1250 CP	COD CTF-SD-009	AS	1694/2004-R	Retras SMR-AFER Conf. deciziei 6020/ 7234/ 27.10.2008
14.			Stand pt.măsurat rama boghiului locom.diesel electrice de 2100 CP	COD CTF-SD-008	AS	1693/2004-R	Retras SMR-AFER Conf. deciziei 6020/ 7234/ 27.10.2008
15.			Disp.de măsur.diametrul roți în planul cercului nomin.de rulare	NR.INV.1251	AD	1126/2002-R1	Retras SMR-AFER Conf. deciziei 6020/ 7192/ 23.10.2008
16.			Stand mobil pt.probe finale la inst.de frână	NR.INV.1232	AS	1613/2004-R	Retras SMR-AFER Conf. deciziei 6020/ 6825/ 14.10.2008
17.			Stand pt.probat reglatoare automate de timonerie SAB	NR.INV.865	AS	1614/2004-R	Retras SMR-AFER Conf. deciziei 6020/ 6825/ 14.10.2008
18.			Stand pt.încercarea pneumatică și hidraulică a semiacuplărilor de aer	NR.INV.1227	AS	1615/2004-R	Retras SMR-AFER Conf. deciziei 6020/ 6825/ 14.10.2008

ONFR – AFER

Atestate emise de AFER pentru standuri și dispozitive speciale conform OMT nr. 410/1999 retrase în perioada 01.01.2010 – 28.02.2010

Nr. crt.	Denumire societate	Localitate sediu	Denumire stand/ dispozitiv special	Cod stand/ dispozitiv special	Serie atestat AS/AD	Nr. atestat AS/AD	Observații
19.	COMPANIA DE TRANSPORT FERROVIAR BUCUREȘTI SA	PLOIEȘTI	Stand pt.probat robinete de izolare cu alimentator și schimbătoare de regim M-P	NR.INV.555	AS	1668/2004-R	Retras SMR-AFER Conf. deciziei 6020/ 6827/ 14.10.2008
20.	FILIALA FEROTRANS CCCF CHITILA SA	CHITILA	Stand pt.încercarea pneumatică și hidr.a semiacuplărilor de aer și a robientelor frontale de aer	NR.INV.5-CH	AS	2669/2007	Retras SSMR-AFER Conf. deciziei 3020/ 7754/ 06.11.2009
21.			Stand de măsurat cadre de boghiuri tip Y25	NR.INV.2-CH	AS	2672/2007	Retras SSMR-AFER Conf. deciziei 3020/ 7754/ 06.11.2009
22.			Stand pt.probat regulatorul automat de timonerie SAB tip DRV	NR.INV.7-CH	AS	2671/2007	Retras SSMR-AFER Conf. deciziei 3020/ 7754/ 06.11.2009
23.			Stand mobil de probe finale la instal. De frână	NR.INV.6-CH	AS	2668/2007	Retras SSMR-AFER Conf. deciziei 3020/ 7754/ 06.11.2009
24.			Stand pt.probat sub sarcină boghiuri tip Y	NR.INV.1-CH	AS	2667/2007	Retras SSMR-AFER Conf. deciziei 3020/ 7754/ 06.11.2009
25.			Stand de probat arcuri elicoidale	NR.INV.3-CH	AS	2670/2007	Retras SSMR-AFER Conf. deciziei 3020/ 7754/ 06.11.2009
26.	IRLU SA - SECȚIA IRLU DEJ	DEJ	Stand de probat mașini electrice pt.serv.auxiliare locom.	COD 2.1.16.3.2/58	AS	2336/2006	Retras SSMR-AFER Conf. deciziei 3020/ 7470/ 27.10.2009
27.	IRLU SA - SECȚIA IRLU ORADEA	ORADEA	Stand pt. probat vitezometre HASLER	NR.INV.900093	AS	2290/2006	Retras cf.cererii solicitantului C/67/25.02.2010 (3020/1113/ 25.02.2010)
28.	REMAR SA	PAȘCANI	Stand pt.probat reglatoare de tensiune tranzistorizate tip RT03,tip RT05 și tip RT06	COD STV 203-04	AS	031/2000-R	Retras cf.cererii solicitantului (SSMR 3020 /437/28.01.2010)
29.	RTFC BRAȘOV SA - REV. VAG. TG.MUREȘ	TG.MUREȘ	Disp.de măsurat dist.dintre fețele ext.ale buzelor roților osiei montate	SERIA 009-04-99	AD	1463/2003	Retras cf.cererii solicitantului (AFER 19732 / 06.10.2009)
30.			Disp.de măsurat dimens.buzei roții	SERIA 053-05-99	AD	1459/2003	Retras SMR-AFER Conf. deciziei 6020/ 1215/ 21.02.2008
31.			Disp.de măsurat dimens.buzei roții	SERIA 283-1992	AD	1461/2003	Retras SMR-AFER Conf. deciziei 6020/ 1215/ 21.02.2008
32.	RTFC GALAȚI SA - REV. VAG. MĂRĂȘEȘTI	MĂRĂȘEȘTI	Dispozitiv Măs. Dist. Dintre fețele int.	SERIA 089	AD	2159/2005	Retras cf.cererii solicitantului 763/3060/2009 AFER 3020/8405/ 02.12.2009
33.			Dispoz. Măs. Dimens. Buzei roții	SERIA 056-05-00	AD	2160/2005	Retras cf.cererii solicitantului 763/3060/2009 AFER 3020/8405/ 02.12.2009
34.			Disp.de măsurat dimens.buzei roții	SERIA 020-10-01	AD	2161/2005	Retras cf.cererii solicitantului 763/3060/2009 AFER 3020/8405/ 02.12.2009
35.	RTFC IAȘI - REV. VAG. PAȘCANI POST REVIZIE BACĂU	BACĂU	Disp.de măsurat diametrul roții în planul cercului nominal de rulare	SERIA 115-12-04	AD	2455/2006	Retras SMR-AFER Conf.OMT 410/ 1999 Anexa 1, Art.11, alin.(1) (15.10.2008)
36.			Disp.de măsurat diametrul roții în planul cercului nominal de rulare	SERIA 102-12-04	AD	2456/2006	Retras SMR-AFER Conf.OMT 410/ 1999 Anexa 1, Art.11, alin.(1) (15.10.2008)
37.	RTFC IAȘI SA – DEP.LOC. IAȘI (CFR SCRL BRAȘOV SA - SECȚIA RL IAȘI)	IAȘI	Stand de probat pompe de injecție pt.mot.diesel de locom.	NR.INV.200195	AS	2310/2006	Retras SMR-AFER Conf.OMT 410/ 1999 Anexa 1, Art.11, alin.(1) (15.10.2008)
38.			Stand de probat injectoare mot.diesel de locom.	NR.INV.200083	AS	2291/2006	Retras SMR-AFER Conf.OMT 410/ 1999 Anexa 1, Art.11, alin.(1) (15.10.2008)
39.	RTFC TIMIȘOARA SA - DEPOUL TIMIȘOARA	TIMIȘOARA	Stand de probat amplificatoare de rele de la locom.electrice	COD SPAR-01	AS	1737/2004	Retras SMR-AFER Conf. deciziei 6020/ 8207/ 21.11.2008
40.	SNTFM BUC. SA - REV. VAG. BUC. T.J. - CFR IRV C-ȚA SA - SECȚIA IRV GHIGHIU	BUCUREȘTI	Stand mobil pt.probe finale la inst.de frână	NR.INV.III-829	AS	2271/2006	Retras cf.cererii solicitantului 463/22.02.2010 AFER 3020/1131/ 26.02.2010
41.	SNTFM BUCUREȘTI SA REV. VAG. BUC. TRIAJ	BUCUREȘTI	Stand de probat distrib.de aer tip KE	NR.INV.III-281	AS	2272/2006	Retras cf.cererii solicitantului 348/15.02.2008 AFER 3020/1128/ 19.02.2008
42.	SOC.DE CONSTRUCȚII CCCF - SA BUC. - AGENȚIA CĂI FERATE	BUCUREȘTI	Dispoz. Măs. Dist. Dintre fețele ext. ale buzelor roților osiei montate	SERIA 009-01-01	AD	1833/2005-R	Retras SMR-AFER Conf. deciziei 6020/ 2485/ 26.03.2009
43.	TERMOSERV TURCENI SA	TURCENI	Tipar pt. măs. Ecartamentul și nivelul liniei de cale ferată	COD TMC-1435	AD	2958/2008	ANULAT 20.01.2010

Documente raportate de Serviciul Subsistem Material Rulant din cadrul ONFR – AFER.

**Contracte de inspecție tehnică încheiate de furnizorii feroviari cu AFER conform OMT 290/2000
în perioada 01.01.2010 – 28.02.2010**

Nr. crt.	Denumirea agentului economic*	Nr. contract IT	Data începerii	Data expirării	Obiectul contractului
1.	2 INVEST Cluj	99	01.01.2010	31.12.2010	construcții, întreținere și reparații infrastructură feroviară
2.	ABED NEGO COM Oradea	58	01.01.2010	31.12.2010	construcții, întreținere și reparații infrastructură feroviară
3.	ACATREX SRL Tg. Jiu	103	01.01.2010	31.12.2010	întreținere și reparare a liniilor în execuție manuală fără sudarea șinelor
4.	ACM4 BUCUREȘTI	115	01.01.2010	31.12.2010	lucrări de pereți mulați pentru metrou
5.	ADAM EL-TENSO SRL București	327	01.01.2010	31.12.2010	fabricare și întreținere a instalațiilor tensometrice de măsurare a sarcinilor pe roți la materialul rulant
6.	A&D TEHNOLOGIES SRL	1867	01.01.2010	31.12.2010	fabricarea de piese de schimb și echipamente pentru material rulant
7.	AEROFINA Buc.	117	01.01.2010	31.12.2010	fabricarea-furnizarea instalațiilor, subsansablurilor și pieselor de schimb pentru activitățile de construire, modernizare, întreținere și reparare a infrastructurii feroviare și a materialului rulant pentru transportul feroviar și cu metroul
8.	AEROSTAR Bacău	168	01.01.2010	31.12.2010	prelucrări mecanice piese de schimb pentru ramele de metrou
9.	ALPINE BAU Suc. Mogoșoaia	215	01.01.2010	31.12.2010	construcție, reparație, modernizare instalații SCB, linii de contact și refacții linii CF
10.	ALSTOM TRANSPORT București	1946	01.01.2010	31.12.2010	construire, modernizare, întreținere și reparare material rulant și metrou; revizii și reparații preventive planificate și corective accidentale pentru ramele electrice de metrou; fabricare și reparare piese de schimb și subsansabluri pentru ramele electrice de metrou; revizii planificate și reparații accidentale pentru locomotive Diesel hidraulice și vagoane de marfă utilizate în domeniul transportului cu metroul
11.	ALTEX Tulcea	1	04.01.2010	31.12.2010	fabricarea-furnizarea de saboți de frână pentru material rulant motor și remorcat
12.	AMARAD Arad	342	01.01.2010	31.12.2010	subtraversări linii CF prin foraj orizontal
13.	ANDEMI CONSTR. FER. Tecuci	420	01.02.2010	31.12.2010	construcții, întreținere și reparații infrastructură feroviară
14.	ANDI-PRESS Iași	265	01.01.2010	31.12.2010	fabricarea-furnizarea de piese de schimb pentru activitatea de construire, modernizare, întreținere și reparare a materialului rulant
15.	ANTCON DINU SRL	1861	01.01.2010	31.12.2010	construcție, întreținere și reparații infrastructură feroviară și instalații SCB, TTR și LC
16.	ANTR. CCFMH Tg.Mureș	1860	01.01.2010	31.12.2010	construcții, întreținere și reparații infrastructură feroviară
17.	ANTR. REPER CONSTRUCT	75	01.01.2010	31.12.2010	reparații periodice și întreținere curentă linii CF
18.	APRODEX Pașcani	270	01.01.2010	31.12.2010	reparații periodice și întreținere curentă linii CF în execuție manuală fără sudarea șinelor
19.	ARCADA Galați	1864	01.01.2010	31.12.2010	construcții căi ferate, poduri și podețe CF și consolidări terasamente CF
20.	ARCELOR MITTAL STEEL Hunedoara	204	01.01.2010	31.12.2010	revizii tehnice și reparații accidentale la vehicule feroviare motoare
21.	AREAL Galați	146	01.01.2010	31.12.2010	întreținere și reparații instalații SCB, CCT, BLA
22.	ARIO Bistrița	56	01.01.2010	31.12.2010	fabricare saboți de frână pentru material rulant
23.	ARTECOM Gologanu	304	01.01.2010	31.12.2010	fabricare-furnizare articole tehnice din cauciuc pentru domeniul feroviar și cu metroul
24.	ARTEGO Tg.Jiu	16	01.01.2010	31.12.2010	fabricare plăcuțe din cauciuc pentru prinderea K
25.	ASCOPROD Buc.	240	01.01.2010	31.12.2010	fabricarea-furnizarea de articole din cauciuc pentru material rulant
26.	ASICAR Zalău	102	01.01.2010	31.12.2010	lucrări de reparații capitale ale liniilor CF industriale, în execuție manuală fără sudarea șinelor
27.	ASINED Product Impex	360	01.01.2010	31.12.2010	Fabricare dibluri din polietilenă de înaltă densitate tip B5
28.	ASTRA VAG Calatori Arad	90	01.01.2010	31.12.2010	construire, modernizare, întreținere și reparare material rulant
29.	ATELIERELE CFR Grivita	26	01.01.2010	31.12.2010	construire, modernizare, întreținere și reparare a materialului rulant
30.	AZUR Timișoara	52	01.01.2010	31.12.2010	Fabricare picheti din poliester amat cu fibră de sticlă pentru echipament SCB
31.	AZOMA SA Arad	55	01.01.2010	31.12.2010	fabricarea de tamponae categoria A și tamponae crash pentru vagoane de marfă
32.	BEGA ELECTROMOTOR	275	01.01.2010	31.12.2010	proiectare execuție și service motoare electrice de curent continuu și alternativ
33.	BEGA REPARAȚII VAGOANE Timișoara	1851	01.01.2010	31.12.2010	reparații, întreținere și modernizări vagoane de marfă
34.	BELGIAN INVESTMENT S.A.	225	01.01.2010	31.12.2010	lucrări de construcții, reparații și întreținere linii CF și clădiri cu specific feroviar inclusiv instalațiile aferente și execuție subtraversări linii CF
35.	BERMI GENERAL Pitești	74	01.01.2010	31.12.2010	reparații periodice și întreținere curentă linii CF fără sudarea șinelor
36.	BET CONSTRUCT SRL - POLIGON PREFABRICATE DOAGA	230	01.02.2010	31.12.2010	fabricare a elementelor din beton armat construcții feroviare
37.	BOCMAN SRL	136	01.01.2010	31.12.2010	construcții reparații și întreținere linii CF în execuție manuală fără sudarea șinelor
38.	BOND INDUSTRIES Florești	233	01.01.2010	31.12.2010	prelucrarea și impregnarea diblurilor și traverselor de lemn pentru CF
39.	BREL Pitești	73	01.01.2010	31.12.2010	fabricare diblu din polietilenă tip B5

ONFR – AFER

Contracte de inspecție tehnică încheiate de furnizorii feroviari cu AFER conform OMT 290/2000 în perioada 01.01.2010 – 28.02.2010

Nr. crt.	Denumirea agentului economic*	Nr. contract IT	Data începerii	Data expirării	Obiectul contractului
40.	CALA CONSTRUCT	53	01.01.2010	31.12.2010	subtraversări linii CF prin foraj orizontal
41.	CARMENSIMI GRUP SRL Ploiești	1865	01.01.2010	31.12.2010	reparare și întreținere a vagoanelor de marfă și a infrastructurii feroviare; proiectare și consultanță în domeniul construcțiilor și reparațiilor de căi ferate
42.	CAROMET Caransebes	1859	01.01.2010	31.12.2010	construire, modernizare, întreținere și reparare a materialului rulant respectiv subsansabluri ale acestuia
43.	CDC STAR Brașov	316	01.01.2010	31.12.2010	întreținere curentă și reparații periodice linii CF și întreținere și reparații curente la instalații SCB
44.	CELPI București	70	01.01.2010	31.12.2010	fabricarea - furnizarea portal (traversă rigidă) pentru linia de contact
45.	CET GOVORA	298	01.02.2010	31.12.2010	întreținere periodică și reparații curente linii CF fără sudarea șinelor
46.	CFDP Cotu Ciorii Buzau	238	01.03.2010	31.12.2010	reparații periodice și întreținere curentă linii CF industriale în execuție manuală fără sudarea șinelor
47.	CHIMCOMPLEX BORZESTI Onesti	43	01.01.2010	31.12.2010	revizii, reparații și întreținere vehicule feroviare respectiv întreținere linii de cale ferată industrială în execuție manuală
48.	CICEU SRL Negrești Oaș	98	10.01.2010	31.12.2010	construcții, întreținere și reparații infrastructură feroviară
49.	CILINDRUL Călan	128	01.01.2010	31.12.2010	fabricare saboți de frână pentru material rulant
50.	CN ROMARM - Filiala UM Mija	88	01.01.2010	31.12.2010	fabricare piese de schimb pentru material rulant
51.	COMP A Sibiu	131	01.01.2010	31.12.2010	fabricarea-furnizarea de piese de schimb utilizate la repararea materialului rulant
52.	Compania de Mecanică Feroviară	1858	01.01.2010	31.12.2010	reparații periodice și întreținere curentă linii CF fără sudarea șinelor
53.	COMPANIA TRANSP FEROV Buc.	12	01.01.2010	31.12.2010	întreținere, revizii și reparații vehicule feroviare motoare și tractate, fabricație și reparație subsansabluri și piese de schimb pentru material rulant, lucrări de construcții, reparații, întreținere linii și instalații CF, întreținere și reparații instalații SCB respectiv fabricare subsansabluri lucrări infrastructură feroviară
54.	COMPANIA INDUSTRIALĂ Grivita București	232	01.01.2010	31.12.2010	fabricare , reparare și modernizare drezine și remorci pentru drezine
55.	CONCEFA Sibiu	9	15.01.2010	31.12.2010	construcții, întreținere și reparații infrastructură feroviară
56.	CONFER Baia Mare	1872	01.04.2010	31.12.2010	reparație și întreținere linii CF și aparate de cale fără sudarea șinelor
57.	CONFER GRUP SRL Onești	24	01.04.2010	31.12.2010	lucrări de construcții, reparație și întreținere, terasamente CF, linii CF, poduri, podețe și viaducte
58.	CON METAL CF SRL București	217	01.01.2010	31.12.2010	reparații și întreținere linii CF
59.	CONREP Vișeu de Sus	153	01.01.2010	31.12.2010	reparație și întreținere linii CF și aparate de cale fără sudarea șinelor
60.	CONSFER Slobozia	310	01.01.2010	31.12.2010	reparație și întreținere linii CF și aparate de cale fără sudarea șinelor
61.	CONSFER SRL	151	01.01.2010	31.12.2010	lucrări de întreținere curentă și reparație periodică linii CF și aparate de cale fără sudarea șinelor
62.	CONSTANTIN GRUP Buc.	80	01.01.2010	31.12.2010	întreținere și reparare a materialului rulant și a liniilor de cale ferată industriale
63.	CONSTR CF Sibiu	161	01.01.2010	31.12.2010	construcții, întreținere și reparații infrastructură feroviară
64.	CONSTR COMPLEXE Buzau	224	01.01.2010	31.12.2010	construcții, întreținere și reparații infrastructură feroviară
65.	CONSTR FEROV Craiova	7	01.01.2010	31.12.2010	lucrări la infrastructura feroviară
66.	CONSTR FEROV MURES	77	01.01.2010	31.12.2010	lucrări de reparații și întreținere infrastructură feroviară
67.	CONSTR FEROV SRL Onești	72	01.04.2010	31.12.2010	lucrări de reparație capitală la poduri și linii de cale ferată
68.	CONSTR FEROV SRL Sibiu	1947	01.01.2010	31.12.2010	reparații periodice și întreținere curentă linii CF
69.	CONSTRUCȚII INA SRL Adjud	223	01.01.2010	31.12.2010	reparații periodice și întreținere curentă a liniilor CF în execuție manuală fără sudarea șinelor
70.	CONSTRUCT INVEST Alba Iulia	200	01.01.2010	31.12.2010	lucrări de reparații și întreținere infrastructură feroviară; construcții montaj, reparații și întreținere instalații IFTE, ELF, SCB și linii de contact
71.	CONSTRONIC MAE Craiova	30	01.01.2010	31.12.2010	revizii și reparații locomotive
72.	CONSTRUCT MOD Oradea	299	01.01.2010	31.12.2010	construcție, reparare și întreținere infrastructură feroviară
73.	CONTRANS IMPEX Tr. Severin	100	06.01.2010	31.12.2010	construcții, întreținere și reparații infrastructură feroviară
74.	COOPERCOM Vânători Neamț	2	01.01.2010	31.12.2010	fabricare articole tehnice din cauciuc pentru domeniul feroviar
75.	D.O. STYLE "99 Constanța	231	01.01.2010	31.12.2010	construcții, întreținere și reparații linii CF în execuție manuală
76.	DALCO SERVICE Craiova	134	01.01.2010	31.12.2010	construcții, întreținere și reparații infrastructură feroviară
77.	DAMARUTIL Tg. Jiu	47	01.03.2010	31.12.2010	lucrări de întreținere curentă și reparație periodică linii CF fără sudarea șinelor
78.	DARIA Constr. Negrești Oaș	101	04.01.2010	31.12.2010	construcții, întreținere și reparații infrastructură feroviară
79.	DEGAL CONSTRUCT '88 SRL	164	01.01.2010	31.12.2010	reparații și întreținere linii CF fără sudarea șinelor
80.	DELTA ACM 93' S.R.L. BUCUREȘTI	145	01.01.2010	31.12.2010	apărări și consolidări terasamente, construcții, reparații și întreținere poduri de cale ferată
81.	DELTA SERV Cluj	44	01.01.2010	31.12.2010	întreținere și reparații linii CF fără sudarea șinelor
82.	DEMITROS IAȘI	42	01.01.2010	31.12.2010	reparații inductoare locomotive
83.	DOVIO SRL Oradea	341	01.01.2010	31.12.2010	lucrări de reparații periodice și întreținere curentă linii CF în execuție manuală fără sudarea șinelor
84.	DRUM CONSTRUCT Cluj	1915	01.01.2010	31.12.2010	întreținere curentă și reparație periodică a liniilor CF în execuție manuală fără sudarea șinelor și apărări și consolidări terasamente CF

ONFR – AFER

Contracte de inspecție tehnică încheiate de furnizorii feroviari cu AFER conform OMT 290/2000 în perioada 01.01.2010 – 28.02.2010

Nr. crt.	Denumirea agentului economic*	Nr. contract IT	Data începerii	Data expirării	Obiectul contractului
85.	DUAL MAN SRL	235	01.01.2010	31.12.2010	lucrări la instalațiile SCB, producția de echipamente și instalații de semnalizare feroviară
86.	DUNAPREF Giurgiu	1920	01.01.2010	31.12.2010	fabricarea de traverse din beton armat precomprimat pentru căi ferate
87.	DUROTERM Buc.	1919	01.01.2010	31.12.2010	fabricarea de piese utilizate la construirea/repararea materialului rulant
88.	EDILCONST Câmpina	372	01.01.2010	31.12.2010	fabricare elemente prefabricate din beton pentru peroane CF și lucrări de apărări și consolidări terasamente
89.	ELM ELECTROMONTAJ CLUJ SRL	1938	01.03.2010	31.12.2010	lucrări de montaj și reparații ale instalațiilor liniilor de contact
90.	ELECTRO COMP SRL Iași	1924	01.01.2010	31.12.2010	lucrări de construcții, reparații și întreținere infrastructura feroviară
91.	ELECTROCERAMICA Turda	124	01.01.2010	31.12.2010	producere și comercializare izolatori din material ceramic de joasă, medie și înaltă tensiune, aparat electric de medie și joasă tensiune, alte produse ceramice din mase ceramice speciale
92.	ELECTROECHIPAMENT INDUSTRIAL SRL Reșița	269	01.01.2010	31.12.2010	lucrări de construcții - montaj, modernizări, reparații capitale și curente și întreținere la instalațiile de energoalimentare și subtraversări de linie prin foraj orizontal dirijat de 400 mm
93.	ELECTROMAGNETICA Buc.	22	01.01.2010	31.12.2010	fabricarea echipamentelor electrice și electronice pentru domeniul feroviar
94.	ELECTROMONTAJ București	1923	01.01.2010	31.12.2010	lucrări de întreținere, reparații curente, reparații capitale și construcții montaj la instalații de energoalimentare și ELF
95.	ELECTROPLAST Bistrița	57	01.01.2010	31.12.2010	fabricație cabluri de semnalizare cu izolație și manta din PVC tip CSYY(-F), CSYAbY(-F), CSYAbzY(-F), CSYEAIAbY(-F), CSYEAIAbzY(-F)
96.	ELECTROPUTERE Craiova	27	01.01.2010	31.12.2010	construire, modernizare, întreținere și reparare a materialului rulant
97.	EMON ELECTRIC	144	01.01.2010	31.12.2010	lucrări de construcții montaj, întreținere și reparații la instalațiile de energoalimentare pentru calea ferată electrificată
98.	ENBAUFER Timișoara	271	01.01.2010	31.12.2010	construcții, întreținere și reparații infrastructură feroviară
99.	ENERGOMONTAJ Suc. IEA Buc.	112	01.01.2010	31.12.2010	subtraversări linie CF pentru cabluri TTR, SCB și IFTE și construcții montaj și reparații la instalațiile CED, BLA, BAT/SAT și autostop
100.	EURO CONSTRUCT Constanța	20	01.01.2010	31.12.2010	construcții, întreținere și reparații infrastructură feroviară
101.	EURO MECANO CONSTRUCT SRL	300	01.03.2010	31.12.2010	întreținere și reparare instalații SCB și reparații capitale la linia CF, fără sudarea șinelor
102.	EURODORIN SRL Sibiu	1597	01.11.2009	31.12.2010	comercializare de piese și subsansambluri de material rulant rezultate din dezmembrarea vagoanelor casate
103.	EUROPEAN LEVEL Timișoara	214	01.01.2010	31.12.2010	fabricare diblu din polietilenă tip DR 02
104.	EUROPAN PROD Pitești	1925	01.01.2010	31.12.2010	construcții, întreținere și reparații infrastructură feroviară
105.	EXIMPROD GRUP Buzău	1895	01.01.2010	31.12.2010	producția de echipamente și aparate pentru instalații electrice pentru calea ferată
106.	FAB CCPM IMPEX Craiova	114	01.01.2010	31.12.2010	fabricare piese de schimb pentru vehicule de cale ferată
107.	FARTEC TRADING SRL Brasov	28	01.01.2010	31.12.2010	proiectare, fabricație și comercializare articole tehnice din cauciuc
108.	FAUR Bucuresti	237	01.01.2010	31.12.2010	fabricare, reparație și modernizare LDH 450/700/1250 CP; fabricație piese de schimb pentru material rulant feroviar și metrou; fabricație și reparație motoare Diesel pentru tracțiune feroviară
109.	FEPA Barlad	1926	01.01.2010	31.12.2010	fabricarea de produse utilizate pentru activitatea de construire, modernizare, întreținere și reparare a materialului rulant
110.	FERCON 01 București	202	01.01.2010	31.12.2010	reparații periodice și întreținere curentă linii CF în execuție manuală
111.	FERCON Craiova	96	01.01.2010	31.12.2010	reparații periodice și întreținere curentă linii CF în execuție manuală
112.	FERMIT Rm.Sarat	48	01.01.2010	31.12.2010	fabricarea de piese de schimb pentru material rulant
113.	FEROGIL SRL	252	01.01.2010	31.12.2010	construire, modernizare, întreținere și reparare a infrastructurii feroviare
114.	FEROM București	137	01.01.2010	31.12.2010	construcția și repararea de subsansambluri ale echipamentului de frână mecanice și pneumatice
115.	FEROVIAR Cons Slobozia	222	01.03.2010	31.12.2010	reparații și întreținere linii CF și aparate de cale fără sudarea șinelor
116.	FEROVIAR ROMAC Buzău	45	01.01.2010	31.12.2010	reparații și întreținere linii CF și aparate de cale fără sudarea șinelor
117.	FIELD COM SRL Focsani	133	01.01.2010	31.12.2010	reparații periodice și întreținere curentă linii CF fără sudarea șinelor
118.	FLOWTEX TECHNOLOGY Mediaș	1927	01.01.2010	31.12.2010	întreținere și reparații infrastructură feroviară
119.	FORJA MEPTUN SRL Câmpina	315	01.01.2010	31.12.2010	fabricare piese forjate și organe de asamblare destinate domeniului feroviar
120.	FREYROM București	388	01.02.2010	31.12.2010	montare aparate de reazem pentru poduri CF; construcții reparații și întreținere poduri și podețe CF
121.	FRIREP Pascani	253	01.01.2010	31.12.2010	RR, RIF1 și RIF 2 la vagoane de marfă; RR la vagoanele de marfă; revizie, reparare și probare a componentelor instalațiilor de frână ale materialului rulant; fabricarea și repararea de standuri și dispozitive specializate utilizate pentru repararea materialului rulant
122.	GĂJANUL IMPEX	95	01.01.2010	31.12.2010	fabricarea de traverse de lemn
123.	GALLIANO GRUP BRAȘOV	1928	01.01.2010	31.12.2010	construcție, reparare și întreținere linii CF în execuție manuală și mecanizată, respectiv refacții linii CF fără sudarea șinelor

ONFR – AFER

Contracte de inspecție tehnică încheiate de furnizorii feroviari cu AFER conform OMT 290/2000 în perioada 01.01.2010 – 28.02.2010

Nr. crt.	Denumirea agentului economic*	Nr. contract IT	Data începerii	Data expirării	Obiectul contractului
124.	GDO MOV Baia Mare	1916	01.01.2010	31.12.2010	construcție, reparare și întreținere infrastructură feroviară
125.	GENERAL CONSTRUCT Focșani	259	01.01.2010	31.12.2010	construcții canale tip I și II, camere de tragere, camere, fundații pentru semnal pitic și catarg, fundații pentru dulapuri exterioare, fundații pentru bobine de joantă
126.	GENERAL SERVICE GRUP 98 București	392	01.01.2010	31.12.2010	lucrări de construcții în execuție manuală și mecanizată a liniei CF și metrou fără sudarea șinelor
127.	GENERAL TEHNIC Iași	205	18.01.2010	31.12.2010	construcții, reparații, modernizări și întreținere instalații SCB, ELF, LC, EA
128.	GEOROM INTERNAȚIONAL București	213	01.04.2010	31.12.2010	subtraversări linii CF
129.	GHENUȚA SRL Iași	132	01.01.2010	31.12.2010	întreținere curentă și reparație periodică linii CF fără sudarea șinelor
130.	GRAMPET DEBRECENI VAGONGYAR Ungaria	106	01.01.2010	31.12.2010	reparare și modernizare vehicule feroviare, fabricare și furnizare subansambluri și piese de schimb pentru material rulant
131.	GRUP FEROV ROMAN Buc.	107	01.01.2010	31.12.2010	construcție, reparare și întreținere infrastructură feroviară și revizii tehnice și reparații accidentale la locomotive
132.	GRUP TRANSPORT FERVIAR	333	01.01.2010	31.12.2010	întreținere, revizii și reparații vehicule feroviare motoare și tractate, fabricație și reparație subansambluri și piese de schimb pentru material rulant, lucrări de construcții, reparații, întreținere linii și instalații CF, întreținere și reparații instalații SCB respectiv fabricare subansambluri lucrări infrastructură feroviară
133.	HIDROCONSTRUCȚIA Buc.	94	01.01.2010	31.12.2010	consolidări și apărări terasamente; construcții, reparații și întreținere tuneluri; construcții metalice specifice domeniului feroviar; construcție, reparație și întreținere poduri CF; reparații și întreținere clădiri cu specific feroviar; construcții de CF fără sudare șine
134.	HOREMA IMPEX Tr. Severin	1921	01.01.2010	31.12.2010	construcție, reparare și întreținere infrastructură feroviară
135.	ICC PARTENER GRUP	1922	01.01.2010	31.12.2010	construcție, reparare și întreținere infrastructură feroviară
136.	ICIM Arad	1918	01.01.2010	31.12.2010	construcții civile, clădiri cu specific feroviar, construcții, reparații și refacții linii CF și lucrări de artă în execuție mecanizată, reparația și întreținerea linii CF în execuție manuală fără sudarea șinelor, întreținere, întreținere, reparații și construcții pentru instalațiile LC, EA, ELF, SCB
137.	ICME ECAB București	411	01.01.2010	31.12.2010	fabricarea de cabluri și conductori electrici și cu fibră optică pentru semnalizare CFR și metrou
138.	IEMI Electric Chiajna	176	01.01.2010	31.12.2010	verificare, întreținere și reparații instalații tensometrice pentru determinare sarcină pe roți la locomotive
139.	IMSAT Buc.	89	01.01.2010	31.12.2010	construcții montaj a instalațiilor liniei de contact ale căii ferate electrificate și ale instalațiilor TTR-TC, CED, BLA, BAT/SAT și AUTOSTOP; funii multifilare de oțel pentru conexiuni electrice; stâlpi metalici H pentru linia de contact; consola simplă izolată pentru linia de contact; sisteme de ancorare pentru linia de contact
140.	INDA Craiova	1852	01.01.2010	31.12.2010	proiectare și fabricare echipamente electronice pentru domeniul feroviar
141.	IND-DOR GRUP COM SA Iași	303	01.01.2010	31.12.2010	construcții, întreținere și reparații linii CF fără sudarea șinelor
142.	INEUL SRL Năsăud	1917	01.01.2010	31.12.2010	fabricare furnizare dale din beton armat pentru treceri la nivel și linii în pavaj
143.	INFOSTAR Pașcani	1848	01.01.2010	31.12.2010	fabricare lampă finală vagon cu LED
144.	INTENS PREST Pitești	1863	01.01.2010	31.12.2010	construcții, întreținere și reparații infrastructură feroviară
145.	IPIP Ploiești	401	01.01.2010	31.12.2010	proiectare în domeniul infrastructurii feroviare
146.	IPROEB Bistrita	1930	01.01.2010	31.12.2010	fabricarea de piese de schimb utilizate în activitatea de întreținere și reparare la calea ferată (joante izolatoare și cabluri electrice izolate de energie și semnalizare)
147.	IRLU București	1847	01.01.2010	31.12.2010	întreținere și reparare material rulant și reparare și recondiționare subansambluri material rulant motor
148.	IRV CFR Constanta	18	01.01.2010	31.12.2010	revizii intermediare și reparații accidentale și planificate la vagoane de marfă; confecționarea, recondiționarea și repararea de piese de schimb pentru material rulant; revizii intermediare și reparații planificate la boghiuri Dyamond; transpunere/retranspunere vagoane marfă
149.	ISAF Buc	76	01.01.2010	31.12.2010	lucrări SCB, TTR, IFTE, ELF și fabricarea de produse pentru centralizări electrodinamice
150.	ISAF T Litoral Constanța	258	01.01.2010	31.12.2010	întreținere și reparații instalații SCB, TTR, ELF și lucrări de construcții-montaj al liniei de contact
151.	KANERA COM Craiova	1932	01.01.2010	31.12.2010	revizie și întreținere curentă a liniilor CF
152.	KETY STAR Constanta	196	01.01.2010	31.12.2010	întreținere și reparare infrastructură feroviară
153.	KLEARCHOS G. ROUTIS	278	01.01.2010	31.12.2010	consolidări, reparații și modernizări clădiri cu specific feroviar inclusiv instalațiile electrice, termice, și sanitare aferente, lucrări de artă, construcții de pasaje subterane
154.	KNORR BREMSE SRL	1929	01.01.2010	31.12.2010	repararea și întreținerea echipamentelor de frână pentru material rulant
155.	KRON-TRIEM SRL Brașov	166	01.01.2010	31.12.2010	revizii și reparații material rulant

ONFR – AFER

Contracte de inspecție tehnică încheiate de furnizorii feroviari cu AFER conform OMT 290/2000 în perioada 01.01.2010 – 28.02.2010

Nr. crt.	Denumirea agentului economic*	Nr. contract IT	Data începerii	Data expirării	Obiectul contractului
156.	LEONHARD WEISS RO	1613	01.10.2009	31.12.2010	construcții și reparații linii CF și aparate de cale; construcții, reparații și întreținere clădiri cu specific feroviar și instalații aferente; subtraversări linii CF, construcții poduri și podețe CF; consolidare terasamente; reabilitări rampe de încărcare /descărcare
157.	LICIU CON Buzău	362	01.01.2010	31.12.2010	întreținere curentă și reparație periodică pentru linii CF în execuție manuală fără sudarea șinelor
158.	LIFERCONS Păulești Prahova	211	01.01.2010	31.12.2010	construcție, reparare și întreținere infrastructură feroviară
159.	LIN CONST SERV Buzău	272	01.02.2010	31.12.2010	întreținere curentă și reparație periodică pentru linii CF în execuție manuală fără sudarea șinelor
160.	LIN-FER-REP SA Timisoara	1939	01.01.2010	31.12.2010	întreținere curentă și reparație periodică pentru linii CF în execuție manuală fără sudarea șinelor; reparație capitală la linii CF industriale fără sudarea șinelor
161.	LINII CFDP Pitești	141	01.01.2010	31.12.2010	construcție, reparare și întreținere infrastructură feroviară
162.	LIVAROM PREST Constanța	229	01.01.2010	31.12.2010	construcție, reparare și întreținere infrastructură feroviară
163.	MABA ROMÂNIA SRL	297	01.01.2010	31.12.2010	fabricarea traverselor din beton armat precomprimat pentru calea ferată
164.	MARCONF SRL Piatra Olt	93	01.01.2010	31.12.2010	construcții linii căi ferate , reparații și întreținere linii CF în execuție manuală fără sudarea șinelor
165.	MARUB Brasov	308	01.01.2010	31.12.2010	reparații capitale și planificate și revizii tehnice la materialul rulant de cale ferată
166.	MATCON HOUSE Constanța	221	01.01.2010	31.12.2010	construcție, reparare și întreținere infrastructură feroviară
167.	MATEZIM Zimnicea	91	01.01.2010	31.12.2010	construcție, reparare și întreținere infrastructură feroviară
168.	MATMAR EXPRES	320	01.01.2010	31.12.2010	comercializarea produselor feroviare critice din categoria materialului mărunț de cale
169.	MECANICA 94 Tr. Severin	1874	01.01.2010	31.12.2010	fabricarea-furnizarea de piese de schimb pentru material rulant
170.	METABET CF Pitești	1940	01.01.2010	31.12.2010	fabricare traverse din beton pentru CF; confecționare și montare grinzi pentru poduri metalice
171.	METALURGICA REGHIN	32	01.01.2010	31.12.2010	fabricarea de piese turnate și prelucrate mecanic din fontă și oțel pentru transportul feroviar
172.	METALURGICA TRANSILVANĂ AIUD	1884	24.12.2009	31.12.2010	fabricare subansambluri și piese de schimb pentru material rulant
173.	MEVA Tr. Severin	207	01.01.2010	31.12.2010	construire, modernizare, întreținere și reparare a materialului rulant
174.	MGT GRUP Cluj	1853	01.01.2010	31.12.2010	fabricare tirfon B5 și tirfon B5-2
175.	MIBAROM REȘIȚA	142	01.01.2010	31.12.2010	fabricare cuzineți și semicuzineți
176.	MIGHTY PROD	110	01.01.2010	31.12.2010	fabricarea de subansambluri mecanice, electrice și electronice pentru material rulant
177.	MINPREST SERV ROVINARI	71	01.01.2010	31.12.2010	construcții, întreținere și reparații infrastructură feroviară
178.	MIS GRUP TRANSPORT FERVIAR	78	01.01.2010	31.12.2010	construcții, întreținere și reparații infrastructură feroviară
179.	NEW VICTORIA CAUCIUC Buc.	51	01.01.2010	31.12.2010	fabricarea-furnizarea articolelor tehnice din cauciuc pentru domeniul feroviar și metrou
180.	NICOBEL GRUP SRL	167	01.01.2010	31.12.2010	întreținere curentă și reparații periodice linii CF (fără sudarea șinelor)
181.	NISSI CO Brașov	69	01.01.2010	31.12.2010	întreținere curentă și reparații periodice linii CF (fără sudarea șinelor)
182.	OLT TYRE Caracal	15	01.01.2010	31.12.2010	fabricarea-furnizarea articolelor tehnice din cauciuc pentru domeniul feroviar și metrou
183.	PAMIRCO SRL	97	04.01.2010	31.12.2010	confecționare și impregnare traverse din lemn
184.	PETROUTILAJ Poiana Campina	1886	01.01.2010	31.12.2010	fabricarea de piese și subansambluri pentru material rulant
185.	PLASTOMET Resita	31	01.01.2010	31.12.2010	fabricare produse din cauciuc, metal cauciuc și din mase plastice pentru material rulant
186.	POD CONSTRUCT SRL Timișoara	328	01.01.2010	31.12.2010	construcții, reparații și întreținere poduri și podețe de cale ferată
187.	PREBET Aiud	19	01.01.2010	31.12.2010	fabricare traverse din beton precomprimat și prefabricate pentru podețe de cale ferată
188.	PRO CETEL Buc.	387	01.02.2010	31.12.2010	fabricare echipament electric SCB
189.	PROFER CF SRL Cluj	1937	01.01.2010	31.12.2010	proiectare infrastructură și suprastructură CF, poduri CF, clădiri și instalații aferente, subtraversări și supratraversări linii CF
190.	PROMAT Craiova	41	01.01.2010	31.12.2010	fabricare echipamente electronice, electrotehnice, electromecanice și modernizare material rulant
191.	PROMEX Braila	216	01.01.2010	31.12.2010	fabricare și reparare piese de schimb pentru repararea și întreținerea materialului rulant, construcții metalice pentru infrastructura feroviară
192.	PROMIN PROD Vinători Neamt	172	01.01.2010	31.12.2010	fabricare a articolelor tehnice de cauciuc pentru material rulant
193.	RA&CO Craiova	109	01.01.2010	31.12.2010	construcție, reparații, întreținere linii CF, poduri și podețe CF, consolidări terasamente CF
194.	RADARIA Galați	1944	01.01.2010	31.12.2010	construcții, montaj, reparații și întreținere instalații SCB, TTR, IFTE
195.	RADIS GRUP Ploiești	203	01.02.2010	31.12.2010	fabricare legături electrice de împământare
196.	RAM SERVICII ECOLOGICE Iași	1596	01.11.2009	31.12.2010	execuție pasaj inferior de cale ferată din beton precomprimat prin metoda lansării totale a suprastructurii de rezistență

ONFR – AFER

Contracte de inspecție tehnică încheiate de furnizorii feroviari cu AFER conform OMT 290/2000 în perioada 01.01.2010 – 28.02.2010

Nr. crt.	Denumirea agentului economic*	Nr. contract IT	Data începerii	Data expirării	Obiectul contractului
197.	RAPID COMPLEX SRL	3	01.01.2010	31.12.2010	lucrări de întreținere și reparații periodice linii CF
198.	RG HOLZ COMPANY	180	01.01.2010	31.12.2010	revizii periodice și reparații accidentale la material rulant motor
199.	REDAR MR IMPEX SRL Craiova	1854	01.01.2010	31.12.2010	fabricare-furnizare piese schimb pentru construire, modernizare, întreținere și repararea materialului rulant
200.	REMAR Pascani	268	01.01.2010	31.12.2010	construire, modernizare, întreținere și reparare a materialului rulant
201.	REMARUL 16 Feb Cluj	23	01.01.2010	31.12.2010	proiectare, construire, modernizare, întreținere și reparare a materialului rulant și fabricarea-furnizarea de piese mecanice turnate, forjate și prelucrate mecanic
202.	REMODIS Cluj	201	01.01.2010	31.12.2010	revizii periodice și reparații accidentale la locomotive
203.	REP.FEROV DARC Ploiești	37	01.01.2010	31.12.2010	reparații accidentale și revizii la vagoane de marfă și reparații periodice și întreținere curentă linii CF în execuție manuală
204.	REPLIN Dej	179	01.01.2010	31.12.2010	întreținere și reparații infrastructură feroviară
205.	RETROM Pascani	220	01.01.2010	31.12.2010	fabricare echipamente de reglare, măsură și control și piese de schimb pentru material rulant
206.	REVA Simeria	129	01.01.2010	31.12.2010	construire, modernizare, întreținere și reparare a materialului rulant
207.	REXPOD SRL Iași	122	01.01.2010	31.12.2010	proiectare și expertizare poduri de cale ferată
208.	RIVARA CONS Oradea	1936	01.01.2010	31.12.2010	reparații capitale linii CF fără sudarea șinelor
209.	ROLMIS Slatina	1935	01.01.2010	31.12.2010	construcții, întreținere și reparații infrastructurii feroviare
210.	ROMANIA EUROEST Constanța	332	01.01.2010	31.12.2010	revizii și reparații locomotive și vagoane de marfă
211.	ROMFER CONSTRUCT	111	01.01.2010	31.12.2010	construcții, întreținere și reparații infrastructură feroviară
212.	ROMB SA Tunari	175	01.01.2010	31.12.2010	lucrări la instalații electrice și sisteme de automatizare și instalații SCB și TTR-Tc
213.	ROMPETROL LOGISTICS	130	01.01.2010	31.12.2010	revizii și reparații accidentale la vehicule feroviare motoare și tractate
214.	ROMVAG Caracal	1934	01.01.2010	31.12.2010	proiectare, construire, modernizare și reparare a vagoanelor de marfă, fabricare-furnizare subsansambluri și piese de schimb pentru material rulant
215.	RONERA rubber Pitești	29	01.01.2010	31.12.2010	fabricare produse din cauciuc utilizate în domeniul transportului feroviar și metrou
216.	RRRMI SA București	35	01.01.2010	31.12.2010	servicii de intervenție asupra materialului rulant în cazul căderilor accidentale de pe linie; consultanță, supraveghere tehnică și recepția lucrărilor de reparații la ramele de metrou
217.	RO-THERMIT Sfintu Gheorghe	277	01.01.2010	31.12.2010	construcții, întreținere și reparații infrastructurii feroviare
218.	ROTOTRANS Galați	123	01.01.2010	31.12.2010	lucrări de construcții, montaj, reparații și întreținere instalații SCB
219.	RULMENTI Barlad	39	01.01.2010	31.12.2010	fabricare rulmenți și elemente de rulmenți
220.	SALCEF SPA ROMA Sucursala București	328	01.02.2010	31.12.2010	construcții linii CF și montare aparate de cale, reparații capitale linii CF și aparate de cale, inclusiv înglobarea aparatelor de cale
221.	SALMIR IMPEX	1914	01.03.2010	31.12.2010	fabricare traverse din lemn albe neimpregnate normale și speciale pentru poduri și aparate de cale
222.	SAMARA SRL Constanța	1887	01.01.2010	31.12.2010	lucrări de construcție, întreținere și reparații infrastructură feroviară
223.	SAN ELECTROTERM	127	01.01.2010	31.12.2010	construcții montaj reparații și întreținere instalații feroviare SCB, ELF
224.	SANACONEX Bacău	312	01.01.2010	31.12.2010	reparații periodice și întreținere curentă linii CF cu aparate de cale în execuție manuală fără sudarea șinelor și subtraversări linii CF
225.	SANDA PROD COM SRL Buc.	155	01.01.2010	31.12.2010	lucrări de reparații periodice și întreținere curentă linii CF în execuție manuală fără sudarea șinelor
226.	SARMIS Bacau	1942	01.01.2010	31.12.2010	construcție, reparație și întreținere căi ferate, terasamente, poduri și podețe, construcții montaj și reparare instalații CED, BLA, BAT, SAT și linii de contact
227.	SCANDO Buzău	296	01.01.2010	31.12.2010	recondiționarea prin sudură a șinelor CF și a reperelor de rulare la aparatele de cale
228.	SCRL Brașov	1837	01.01.2010	31.12.2010	reparații și revizii la materialul rulant motor
229.	SCITA CONSTRUCT Craiova	1913	01.01.2010	31.12.2010	lucrări de construcții montaj și reparații capitale la instalații SCB, TTR, LC
230.	SCUDAS Pascani	1912	01.01.2010	31.12.2010	fabricarea și reparare de piese de schimb și subsansambluri pentru material rulant
231.	SECOL SpA ITALIA Sucursala România	50	01.01.2010	31.12.2010	construcții, întreținere și reparații infrastructură feroviară
232.	SEGIMET Cavnic	148	01.01.2010	31.12.2010	întreținere curentă și reparație periodică a liniilor CF fără sudarea șinelor
233.	SERVICE FAUR București	11	01.01.2010	31.12.2010	întreținere și reparare a materialului rulant motor
234.	SERVTRANS București	1950	01.01.2010	31.12.2010	întreținere periodică și reparații curente linii CF și aparate de cale fără sudarea șinelor
235.	SERVTRANS MENTENANCE Caracal	83	01.01.2010	31.12.2010	reparații periodice și întreținere linii CF și aparate de cale fără sudarea șinelor
236.	SERVTRANS TRAVERSE S.A.	267	01.01.2010	31.12.2010	impregnare traverse, stâlpi și dibluri de lemn cu antiseptici uleioși prin metode vid-presiune
237.	SIOLOGIC SRL Craiova	178	01.01.2010	31.12.2010	fabricare echipamente și sisteme informatice pentru controlul tracțiunii, monitorizare, reglare și protecție, utilizate în domeniul feroviar și metrou

ONFR – AFER

Contracte de inspecție tehnică încheiate de furnizorii feroviari cu AFER conform OMT 290/2000 în perioada 01.01.2010 – 28.02.2010

Nr. crt.	Denumirea agentului economic*	Nr. contract IT	Data începerii	Data expirării	Obiectul contractului
238.	SIMCO SERVICE SRL Craiova	140	01.01.2010	31.12.2010	subtraversări prin foraj orizontal și executare de piloți prin foraj vertical
239.	SIRV Brasov	1911	01.01.2010	31.12.2010	revizii și reparații vagoane de marfă și călători, fabricarea și repararea de piese de schimb pentru material rulant
240.	SIRV Caransebes	84	01.01.2010	31.12.2010	revizii și reparații vagoane de marfă, fabricarea și repararea de piese de schimb pentru material rulant
241.	SIRV Marasesti	139	01.01.2010	31.12.2010	revizii și reparații vehicule feroviare și reparare piese de schimb pentru material rulant
242.	SMR Bals	25	01.01.2010	31.12.2010	fabricare piese de schimb pentru activitatea de construire, întreținere și reparare a materialului rulant
243.	SNLO Tg. Jiu - EMC Roșia	156	01.01.2010	31.12.2010	reparații periodice și întreținere linii CF și aparate de cale fără sudarea șinelor
244.	SOFRONIC Craiova	1910	01.01.2010	31.12.2010	proiectare și fabricare echipamente electronice de măsură, înregistrare și control pentru material rulant, standuri de verificare pentru echipamentele electronice care funcționează materialul rulant, fabricare, reparații și modernizări material rulant
245.	SOMET București	274	01.02.2010	31.12.2010	construcții linii metrou în execuție mecanizată, fără sudarea șinelor și montaj șina a-3-a și linii de contact
246.	SPECON Iasi	1948	01.01.2010	31.12.2010	întreținere și reparații linii CF și racorduri CF
247.	SPIACT Arad	174	01.01.2010	31.12.2010	fabricare, întreținere și reparare echipamente, subsansambluri și piese de schimb pentru instalații feroviare
248.	SPIACT Brasov	125	01.01.2010	31.12.2010	fabricare, întreținere și reparare echipamente, subsansambluri și piese de schimb pentru instalații feroviare
249.	SPIACT Galati	1907	01.01.2010	31.12.2010	fabricare, întreținere și reparare instalații SCB, TTR, echipamente electronice, de automatizare și sisteme de alarmă CF
250.	SPIACT Cluj	1908	01.01.2010	31.12.2010	fabricare subsansambluri pentru infrastructura feroviară
251.	SPIACT Craiova	1906	01.01.2010	31.12.2010	fabricare produse feroviare și servicii de întreținere, reparații, construcții montaj aparatul siguranței circulației SCB, TTR, IFTE, ELF
252.	SPIT Bucovina Suceava	1836	01.01.2010	31.12.2010	fabricare piese de schimb pentru activitatea de construire, modernizare, întreținere și reparare a materialului rulant
253.	STEAUA ELECTRICĂ Fieni	284	01.01.2010	31.12.2010	fabricarea-furnizarea de lămpi electrice cu incandescență de semnalizare pentru calea ferată
254.	STEGRIAL Gura Humorului	1899	01.01.2010	31.12.2010	fabricare traverse din lemn albe neimpregnate și stâlpi de lemn pentru calea ferată
255.	STILFER Timișoara	206	01.01.2010	31.12.2010	revizii planificate și reparații accidentale la locomotive
256.	STONE CONSTRUCT SRL	1898	01.01.2010	31.12.2010	construcții, întreținere și reparații infrastructură feroviară
257.	STRUCTURAL CONS Slobozia	1888	01.01.2010	31.12.2010	construcții, întreținere și reparații infrastructură feroviară
258.	SUDAREC Buc.	162	01.01.2010	31.12.2010	sudură electrică, aluminotermică și producție secundară industrială
259.	SWIETELSKY C.F. București	219	01.01.2010	31.12.2010	lucrări de infrastructură feroviară
260.	TANIB Divertis SRL Craiova	1866	01.01.2010	31.12.2010	revizii tehnice planificate și reparații accidentale la locomotive
261.	TEHMIN-BRAȘOV	406	22.02.2010	31.12.2010	construcție și reparare material rulant, reparare și fabricare repere cu specific feroviar
262.	TEHNO CONSTRUCT Constanta	154	01.01.2010	31.12.2010	construcție, modernizare, întreținere și reparare a infrastructurii feroviare
263.	TEHNOTON Iasi	171	01.01.2010	31.12.2010	fabricare inductoare de cale, transformatoare și alte echipamente electrice pentru infrastructura feroviară
264.	TEHNOTRANS FERVIAR Constanța	309	13.01.2010	31.12.2010	revizii și reparații accidentale la locomotive electrice
265.	TEK Bacău	138	01.01.2010	31.12.2010	construcție, modernizare, întreținere și reparare a infrastructurii feroviare
266.	TERMEX Balș	1892	01.01.2010	31.12.2010	fabricare saboți de frână pentru material rulant
267.	TESS Connex Iași	386	01.03.2010	31.12.2010	fabricare plăci din polietilenă de joasă densitate
268.	THALES RAIL SIGNALLING SOLUTIONS	68	01.01.2010	31.12.2010	lucrări de construcții, reparații și întreținere pentru instalații (SCB, TTR, TC) și lucrări de proiectare, furnizare și instalare a echipamentului pentru infrastructura feroviară
269.	TIAB SA	212	01.01.2010	31.12.2010	lucrări de montaj și punere în funcție instalații de comandă, de energoalimentare și electrice de IT și JT la metrou
270.	TIBOB TRANS Brașov	147	01.01.2010	31.12.2010	revizii și reparare a materialului rulant de cale ferată
271.	TIMPURI NOI Buc.	1893	01.01.2010	31.12.2010	fabricare compresoare și piese de schimb pentru compresoare
272.	TRADUCTOARE Pașcani	234	01.01.2010	31.12.2010	fabricare piese de schimb pentru material rulant
273.	TRANS EXPEDITION FERVIAR SRL	49	01.01.2010	31.12.2010	întreținere periodică și reparații curente linii CF și aparate de cale fără sudarea șinelor
274.	TRANS EXPEDITION FERVIAR SRL - Sucursala Pașcani	46	01.01.2010	31.12.2010	proiectare, fabricație și reparații subsansambluri și piese de schimb pentru material rulant
275.	TRANS EXPEDITION FERVIAR SRL - Sucursala Simeria	218	01.01.2010	31.12.2010	turnare piese din fontă - saboți tip P10, mărimea S1 și S2
276.	TRANSFERVIAR GRUP	67	01.01.2010	31.12.2010	construcție, modernizare, întreținere și reparare a infrastructurii feroviare
277.	TRANS LINK GRUP	1890	01.01.2010	31.12.2010	lucrări de reparații curente la instalațiile SCB
278.	TRANSTEHNIC Brăila	209	01.01.2010	31.12.2010	întreținere și reparare a materialului rulant motor pentru transportul feroviar

ONFR – AFER

Contracte de inspecție tehnică încheiate de furnizorii feroviari cu AFER conform OMT 290/2000 în perioada 01.01.2010 – 28.02.2010

Nr. crt.	Denumirea agentului economic*	Nr. contract IT	Data începerii	Data expirării	Obiectul contractului
279.	TRAVERTEC Buzău	345	01.01.2010	31.12.2010	fabricare traverse din beton precomprimat
280.	TUFIN CREDIT Craiova	1891	01.01.2010	31.12.2010	fabricarea saboților de frână pentru material rulant
281.	TURNĂTORIA CENTRALĂ ORION Cîmpina	152	01.01.2010	31.12.2010	fabricare piese turnate din fontă, oțel și alte aliaje
282.	UNICOM Galați	163	01.01.2010	31.12.2010	lucrări de construcții poduri metalice pietonale acces public la peronele stațiilor CF și protecție anticorozivă
283.	UNICOM TRANZIT	257	01.01.2010	31.12.2010	revizii planificate la LDH 450 CP cale îngustă
284.	UNIFERTRANS București	373	01.02.2010	31.12.2010	revizii planificate la vagoanele de marfă și la locomotive electrice
285.	UNIPLAST - R SRL Focșani	1894	01.01.2010	31.12.2010	confecționare plăci de polietilenă pentru linii CF tip K
286.	UTIL CONSTRUCT Craiova	36	01.01.2010	31.12.2010	construcții, întreținere și reparații infrastructură feroviare
287.	VATRICI FER SRL Brăila	169	01.04.2010	31.12.2010	construcții, reparații și întreținere infrastructură feroviară
288.	VERAL COM Tg.Mureș	165	01.01.2010	31.12.2010	construcții, reparații și întreținere infrastructură feroviară
289.	VESTA INVESTMENT Otopeni	81	01.01.2010	31.12.2010	fabricare indicatoare de semnalizare feroviară
290.	VEST CONSTRUCT Brașov	276	21.01.2010	31.12.2010	construcții, reparații și întreținere infrastructură feroviară
291.	VEST METAL Oradea	10	01.01.2010	31.12.2010	fabricarea de piese de schimb (set elemente elastice) pentru material rulant
292.	VIAROM CONSTRUCT București	126	01.01.2010	31.12.2010	Lucrări de întreținere și reparații linii CF în execuție manuală fără sudarea șinelor
293.	VIA SERV CONSTRUCT Buc.	82	01.01.2010	31.12.2010	întreținere și reparații linii CF
294.	VIA TERRA TRANS Cluj	79	01.01.2010	31.12.2010	revizii tehnice și reparații la locomotive și automotoare și întreținere și reparații linii
295.	VICTORIA CONSTR Resita	6	01.01.2010	31.12.2010	lucrări de reparații și întreținere infrastructură feroviară
296.	VITALEX Com-Prod Vinători Neamț	170	01.01.2010	31.12.2010	fabricare piese de schimb din cauciuc pentru transport feroviar
297.	VULCIPAS SRL Alexandria	38	01.01.2010	31.12.2010	plăci din polietilenă de joasă densitate, placă izolantă sina a III-a
298.	VULCOM Brașov	8	05.01.2010	31.12.2010	fabricare articole tehnice din cauciuc și metal cauciuc pentru material rulant
299.	WEGLAND ALPIN Lipova	87	01.01.2010	31.12.2010	fabricare traverse de lemn pentru cale ferată
300.	WEST STAR SRL Iași	325	01.02.2010	31.12.2010	construcții, reparații și întreținere linii CF fără sudarea șinelor, întreținere terasamente CF, reparații și întreținere poduri și podețe CF

Date raportate de Serviciul Inspecție Tehnică din cadrul ONFR – AFER.

* Adresa și datele de contact ale agenților economici care au încheiat cu AFER contracte de inspecție tehnică conform OMT 290/2000 se regăsesc în Lista furnizorilor feroviari autorizați AFER, publicată periodic în Buletinul AFER.

**Certificate de înmatriculare și cărți de identitate
acordate vehiculelor feroviare conform OMTCT 1193/2004 în perioada 01.01.2010 – 28.02.2010**

Deținător vehicul feroviar								
Vehicul feroviar				Certificat înmatriculare			Carte identitate	Administrator infrastructură feroviară/ Operator feroviar
Nr. Crt.	Denumire	Serie literală/ numerică	Marcaj unificat de identificare	Serie	Emitere	Valabilitate	Serie/an	
ANSETT LOGISTICS S.R.L. - BUCUREȘTI								
1.	vagon marfa pe 2 osii	Ucs/9106	44 53 9106 471 - 1/ RO ANS	CI 4755.1	28.01.2010	13.01.2015	CID 4755.1/2010	CN CF "C.F.R." S.A. / SNTFM "C.F.R. - MARFA" S.A.
2.	vagon marfa pe 2 osii	Ucs/9106	44 53 9106 431 - 5/ RO ANS	CI 4756.1	28.01.2010	13.01.2015	CID 4756.1/2010	CN CF "C.F.R." S.A. / SNTFM "C.F.R. - MARFA" S.A.
3.	vagon marfa pe 2 osii	Ucs/9106	44 53 9106 367 - 1/ RO ANS	CI 4758.1	28.01.2010	13.01.2015	CID 4758.1/2010	CN CF "C.F.R." S.A. / SNTFM "C.F.R. - MARFA" S.A.
4.	vagon marfa pe 2 osii	Ucs/9106	44 53 9106 352 - 3/ RO ANS	CI 4761.1	28.01.2010	07.12.2015	CID 4761.1/2010	CN CF "C.F.R." S.A. / SNTFM "C.F.R. - MARFA" S.A.
5.	vagon marfa pe 2 osii	Ucs/9106	44 53 9106 445 - 5/ RO ANS	CI 4763.1	28.01.2010	13.01.2015	CID 4763.1/2010	CN CF "C.F.R." S.A. / SNTFM "C.F.R. - MARFA" S.A.
6.	vagon marfa pe 2 osii	Ucs/9106	44 53 9106 401 - 8/ RO ANS	CI 4768.1	28.01.2010	13.01.2015	CID 4768.1/2010	CN CF "C.F.R." S.A. / SNTFM "C.F.R. - MARFA" S.A.
7.	vagon marfa pe 2 osii	Ucs/9106	44 53 9106 458 - 8/ RO ANS	CI 4770.1	28.01.2010	07.11.2015	CID 4770.1/2010	CN CF "C.F.R." S.A. / SNTFM "C.F.R. - MARFA" S.A.
8.	vagon marfa pe 2 osii	Ucs/9106	44 53 9106 452 - 1/ RO ANS	CI 4772.1	28.01.2010	13.01.2015	CID 4772.1/2010	CN CF "C.F.R." S.A. / SNTFM "C.F.R. - MARFA" S.A.
9.	vagon marfa pe 2 osii	Ucs/9106	44 53 9106 388 - 7/ RO ANSETT LOGISTICS	CI 4774.1	15.01.2010	17.09.2015	CID 4774.1/2010	CN CF "C.F.R." S.A. / SNTFM "C.F.R. - MARFA" S.A.
10.	vagon marfa pe 2 osii	Ucs/9106	44 53 9106 496 - 8/ RO ANSETT LOGISTICS	CI 4778.1	15.01.2010	21.09.2015	CID 4778.1/2010	CN CF "C.F.R." S.A. / SNTFM "C.F.R. - MARFA" S.A.
ARCELORMITTAL GALATI SA								
11.	vagon de marfa descoperit	Eaos/5303	33 53 5303 579 - 3/ RIV RO AMG	CI 14248	25.01.2010	31.05.2016	CID 14248/2010	CN CF "CFR" S.A./ S.C. SERVTRANS INVEST S.A.
12.	vagon de marfa descoperit	Eaos/5300	33 53 5300 275 - 1/ RIV RO AMG	CI 14249	25.01.2010	31.08.2013	CID 14249/2010	CN CF "CFR" S.A./ S.C. SERVTRANS INVEST S.A.

ONFR – AFER

Certificate de înmatriculare și cărți de identitate acordate vehiculelor feroviare conform OMTCT 1193/2004 în perioada 01.01.2010 – 28.02.2010

Deținător vehicul feroviar								
Vehicul feroviar				Certificat înmatriculare			Carte identitate	Administrator infrastructură feroviară/ Operator feroviar
Nr. Crt.	Denumire	Serie literală/ numerică	Marcaj unificat de identificare	Serie	Emitere	Valabilitate	Serie/an	
13.	vagon de marfa descoperit	Eaos/5303	33 53 5303 604 - 9/ RIV RO AMG	CI 14250	25.01.2010	31.05.2016	CID 14250/2010	CN CF "CFR" S.A./ S.C. SERVTRANS INVEST S.A.
14.	vagon de marfa descoperit	Eaos/5303	33 53 5303 553 - 8/ RIV RO AMG	CI 14251	25.01.2010	31.05.2016	CID 14251/2010	CN CF "CFR" S.A./ S.C. SERVTRANS INVEST S.A.
15.	vagon de marfa descoperit	Eaos/5303	33 53 5303 632 - 0/ RIV RO AMG	CI 14252	25.01.2010	31.05.2016	CID 14252/2010	CN CF "CFR" S.A./ S.C. SERVTRANS INVEST S.A.
16.	vagon de marfa descoperit	Eaos/5303	33 53 5303 585 - 0/ RIV RO AMG	CI 14253	25.01.2010	31.05.2016	CID 14253/2010	CN CF "CFR" S.A./ S.C. SERVTRANS INVEST S.A.
17.	vagon de marfa descoperit	Eaos/5303	33 53 5303 563 - 7/ RIV RO AMG	CI 14254	25.01.2010	31.05.2016	CID 14254/2010	CN CF "CFR" S.A./ S.C. SERVTRANS INVEST S.A.
18.	vagon de marfa descoperit	Eaos/5303	33 53 5303 564 - 5/ RIV RO AMG	CI 14255	25.01.2010	31.05.2016	CID 14255/2010	CN CF "CFR" S.A./ S.C. SERVTRANS INVEST S.A.
19.	vagon de marfa descoperit	Eaos/5303	33 53 5303 598 - 3/ RIV RO AMG	CI 14256	25.01.2010	31.05.2016	CID 14256/2010	CN CF "CFR" S.A./ S.C. SERVTRANS INVEST S.A.
20.	vagon de marfa descoperit	Eaos/5303	33 53 5303 552 - 0/ RIV RO AMG	CI 14257	25.01.2010	31.05.2016	CID 14257/2010	CN CF "CFR" S.A./ S.C. SERVTRANS INVEST S.A.
21.	vagon de marfa descoperit	Eaos/5303	33 53 5303 620 - 5/ RIV RO AMG	CI 14258	25.01.2010	31.05.2016	CID 14258/2010	CN CF "CFR" S.A./ S.C. SERVTRANS INVEST S.A.
22.	vagon de marfa descoperit	Eaos/5303	33 53 5303 591 - 8/ RIV RO AMG	CI 14259	25.01.2010	31.05.2016	CID 14259/2010	CN CF "CFR" S.A./ S.C. SERVTRANS INVEST S.A.
23.	vagon de marfa descoperit	Eaos/5303	33 53 5303 642 - 9/ RIV RO AMG	CI 14260	25.01.2010	31.05.2016	CID 14260/2010	CN CF "CFR" S.A./ S.C. SERVTRANS INVEST S.A.
24.	vagon de marfa descoperit	Eaos/5303	33 53 5303 601 - 5/ RIV RO AMG	CI 14261	25.01.2010	31.05.2016	CID 14261/2010	CN CF "CFR" S.A./ S.C. SERVTRANS INVEST S.A.
25.	vagon de marfa descoperit	Eaos/5303	33 53 5303 606 - 4/ RIV RO AMG	CI 14262	25.01.2010	31.05.2016	CID 14262/2010	CN CF "CFR" S.A./ S.C. SERVTRANS INVEST S.A.
26.	vagon de marfa descoperit	Eaos/5303	33 53 5303 600 - 7/ RIV RO AMG	CI 14263	25.01.2010	31.05.2016	CID 14263/2010	CN CF "CFR" S.A./ S.C. SERVTRANS INVEST S.A.
27.	vagon de marfa descoperit	Eaos/5303	33 53 5303 645 - 2/ RIV RO AMG	CI 14264	25.01.2010	31.05.2016	CID 14264/2010	CN CF "CFR" S.A./ S.C. SERVTRANS INVEST S.A.
28.	vagon de marfa descoperit	Eaos/5300	33 53 5300 853 - 5/ RIV RO AMG	CI 14265	25.01.2010	31.01.2015	CID 14265/2010	CN CF "CFR" S.A./ S.C. SERVTRANS INVEST S.A.
29.	vagon de marfa descoperit	Eaos/5303	33 53 5303 577 - 7/ RIV RO AMG	CI 14266	25.01.2010	31.05.2016	CID 14266/2010	CN CF "CFR" S.A./ S.C. SERVTRANS INVEST S.A.
30.	vagon de marfa descoperit	Eaos/5303	33 53 5303 546 - 2/ RIV RO AMG	CI 14267	25.01.2010	31.05.2016	CID 14267/2010	CN CF "CFR" S.A./ S.C. SERVTRANS INVEST S.A.
31.	vagon de marfa descoperit	Eaos/5303	33 53 5303 636 - 1/ RIV RO AMG	CI 14268	25.01.2010	31.05.2016	CID 14268/2010	CN CF "CFR" S.A./ S.C. SERVTRANS INVEST S.A.
32.	vagon de marfa descoperit	Eaos/5303	33 53 5303 647 - 8/ RIV RO AMG	CI 14269	25.01.2010	31.05.2016	CID 14269/2010	CN CF "CFR" S.A./ S.C. SERVTRANS INVEST S.A.
33.	vagon de marfa descoperit	Eaos/5303	33 53 5303 615 - 5/ RIV RO AMG	CI 14270	25.01.2010	31.05.2016	CID 14270/2010	CN CF "CFR" S.A./ S.C. SERVTRANS INVEST S.A.
34.	vagon de marfa descoperit	Eaos/5303	33 53 5303 594 - 2/ RIV RO AMG	CI 14271	25.01.2010	31.05.2016	CID 14271/2010	CN CF "CFR" S.A./ S.C. SERVTRANS INVEST S.A.
35.	vagon de marfa descoperit	Eaos/5303	33 53 5303 551 - 2/ RIV RO AMG	CI 14272	25.01.2010	31.05.2016	CID 14272/2010	CN CF "CFR" S.A./ S.C. SERVTRANS INVEST S.A.
36.	vagon de marfa descoperit	Eaos/5303	33 53 5303 555 - 3/ RIV RO AMG	CI 14273	26.01.2010	31.05.2016	CID 14273/2010	CN CF "CFR" S.A./ S.C. SERVTRANS INVEST S.A.
37.	vagon de marfa descoperit	Eaos/5303	33 53 5303 621 - 3/ RIV RO AMG	CI 14274	26.01.2010	31.05.2016	CID 14274/2010	CN CF "CFR" S.A./ S.C. SERVTRANS INVEST S.A.
38.	vagon de marfa descoperit	Eaos/5303	33 53 5303 586 - 8/ RIV RO AMG	CI 14275	26.01.2010	31.05.2016	CID 14275/2010	CN CF "CFR" S.A./ S.C. SERVTRANS INVEST S.A.
39.	vagon de marfa descoperit	Eaos/5300	33 53 5300 221 - 5/ RIV RO AMG	CI 14276	26.01.2010	31.08.2013	CID 14276/2010	CN CF "CFR" S.A./ S.C. SERVTRANS INVEST S.A.
40.	vagon de marfa descoperit	Eaos/5300	33 53 5300 491 - 4/ RIV RO AMG	CI 14277	26.01.2010	28.02.2014	CID 14277/2010	CN CF "CFR" S.A./ S.C. SERVTRANS INVEST S.A.
41.	vagon de marfa descoperit	Eaos/5303	33 53 5303 547 - 0/ RIV RO AMG	CI 14278	26.01.2010	31.05.2016	CID 14278/2010	CN CF "CFR" S.A./ S.C. SERVTRANS INVEST S.A.
42.	vagon de marfa descoperit	Eaos/5303	33 53 5303 649 - 4/ RIV RO AMG	CI 14279	26.01.2010	31.05.2016	CID 14279/2010	CN CF "CFR" S.A./ S.C. SERVTRANS INVEST S.A.
43.	vagon de marfa descoperit	Eaos/5303	33 53 5303 643 - 7/ RIV RO AMG	CI 14280	26.01.2010	31.05.2016	CID 14280/2010	CN CF "CFR" S.A./ S.C. SERVTRANS INVEST S.A.
44.	vagon de marfa descoperit	Eaos/5303	33 53 5303 633 - 8/ RIV RO AMG	CI 14281	26.01.2010	31.05.2016	CID 14281/2010	CN CF "CFR" S.A./ S.C. SERVTRANS INVEST S.A.
45.	vagon de marfa descoperit	Eaos/5303	33 53 5303 575 - 1/ RIV RO AMG	CI 14282	26.01.2010	31.05.2016	CID 14282/2010	CN CF "CFR" S.A./ S.C. SERVTRANS INVEST S.A.
46.	vagon de marfa descoperit	Eaos/5300	33 53 5300 865 - 9/ RIV RO AMG	CI 14283	26.01.2010	30.06.2015	CID 14283/2010	CN CF "CFR" S.A./ S.C. SERVTRANS INVEST S.A.
47.	vagon de marfa descoperit	Eaos/5303	33 53 5303 648 - 6/ RIV RO AMG	CI 14284	26.01.2010	31.05.2016	CID 14284/2010	CN CF "CFR" S.A./ S.C. SERVTRANS INVEST S.A.

ONFR – AFER

Certificate de înmatriculare și cărți de identitate acordate vehiculelor feroviare conform OMTCT 1193/2004 în perioada 01.01.2010 – 28.02.2010

Deținător vehicul feroviar								
Vehicul feroviar				Certificat înmatriculare			Carte identitate	Administrator infrastructură feroviară/ Operator feroviar
Nr. Crt.	Denumire	Serie literală/ numerică	Marcaj unificat de identificare	Serie	Emitere	Valabilitate	Serie/an	
48.	vagon de marfa descoperit	Eaos/5303	33 53 5303 578 - 5 / RIV RO AMG	CI 14285	26.01.2010	31.05.2016	CID 14285/2010	CN CF "CFR" S.A./ S.C. SERVTRANS INVEST S.A.
49.	vagon de marfa descoperit	Eaos/5303	33 53 5303 626 - 2 / RIV RO AMG	CI 14286	26.01.2010	31.05.2016	CID 14286/2010	CN CF "CFR" S.A./ S.C. SERVTRANS INVEST S.A.
50.	vagon de marfa descoperit	Eaos/5303	33 53 5303 641 - 1 / RIV RO AMG	CI 14287	26.01.2010	31.05.2016	CID 14287/2010	CN CF "CFR" S.A./ S.C. SERVTRANS INVEST S.A.
51.	vagon de marfa descoperit	Eaos/5303	33 53 5303 583 - 5 / RIV RO AMG	CI 14288	26.01.2010	31.05.2016	CID 14288/2010	CN CF "CFR" S.A./ S.C. SERVTRANS INVEST S.A.
52.	vagon de marfa descoperit	Eaos/5303	33 53 5303 550 - 4 / RIV RO AMG	CI 14289	26.01.2010	31.05.2016	CID 14289/2010	CN CF "CFR" S.A./ S.C. SERVTRANS INVEST S.A.
53.	vagon de marfa descoperit	Eaos/5300	33 53 5300 277 - 7 / RIV RO AMG	CI 14290	26.01.2010	28.02.2014	CID 14290/2010	CN CF "CFR" S.A./ S.C. SERVTRANS INVEST S.A.
54.	vagon de marfa descoperit	Eaos/5303	33 53 5303 634 - 6 / RIV RO AMG	CI 14291	26.01.2010	31.05.2016	CID 14291/2010	CN CF "CFR" S.A./ S.C. SERVTRANS INVEST S.A.
55.	vagon de marfa descoperit	Eaos/5303	33 53 5303 618 - 9 / RIV RO AMG	CI 14292	26.01.2010	31.05.2016	CID 14292/2010	CN CF "CFR" S.A./ S.C. SERVTRANS INVEST S.A.
56.	vagon de marfa descoperit	Eaos/5303	33 53 5303 590 - 0 / RIV RO AMG	CI 14293	26.01.2010	31.05.2016	CID 14293/2010	CN CF "CFR" S.A./ S.C. SERVTRANS INVEST S.A.
57.	vagon de marfa descoperit	Eaos/5303	33 53 5303 560 - 3 / RIV RO AMG	CI 14294	26.01.2010	31.05.2016	CID 14294/2010	CN CF "CFR" S.A./ S.C. SERVTRANS INVEST S.A.
58.	vagon de marfa descoperit	Eaos/5303	33 53 5303 589 - 2 / RIV RO AMG	CI 14295	26.01.2010	31.05.2016	CID 14295/2010	CN CF "CFR" S.A./ S.C. SERVTRANS INVEST S.A.
59.	vagon de marfa descoperit	Eaos/5303	33 53 5303 639 - 5 / RIV RO AMG	CI 14296	26.01.2010	31.05.2016	CID 14296/2010	CN CF "CFR" S.A./ S.C. SERVTRANS INVEST S.A.
60.	vagon de marfa descoperit	Eaos/5303	33 53 5303 608 - 0 / RIV RO AMG	CI 14297	28.01.2010	31.05.2016	CID 14297/2010	CN CF "CFR" S.A./ S.C. SERVTRANS INVEST S.A.
61.	vagon de marfa descoperit	Eaos/5300	33 53 5300 281 - 9 / RIV RO AMG	CI 14498	28.01.2010	31.08.2013	CID 14498/2010	CN CF "CFR" S.A./ S.C. SERVTRANS INVEST S.A.
62.	vagon de marfa descoperit	Eaos/5303	33 53 5303 587 - 6 / RIV RO AMG	CI 14499	28.01.2010	31.05.2016	CID 14499/2010	CN CF "CFR" S.A./ S.C. SERVTRANS INVEST S.A.
63.	vagon de marfa descoperit	Eaos/5300	33 53 5300 272 - 8 / RIV RO AMG	CI 14500	28.01.2010	31.08.2013	CID 14500/2010	CN CF "CFR" S.A./ S.C. SERVTRANS INVEST S.A.
64.	vagon de marfa descoperit	Eaos/5300	33 53 5300 370 - 0 / RIV RO AMG	CI 14501	28.01.2010	28.02.2014	CID 14501/2010	CN CF "CFR" S.A./ S.C. SERVTRANS INVEST S.A.
65.	vagon de marfa descoperit	Eaos/5300	33 53 5300 493 - 0 / RIV RO AMG	CI 14502	28.01.2010	28.02.2014	CID 14502/2010	CN CF "CFR" S.A./ S.C. SERVTRANS INVEST S.A.
66.	vagon de marfa descoperit	Eaos/5300	33 53 5300 276 - 9 / RIV RO AMG	CI 14503	28.01.2010	31.03.2013	CID 14503/2010	CN CF "CFR" S.A./ S.C. SERVTRANS INVEST S.A.
67.	vagon de marfa descoperit	Eaos/5303	33 53 5303 561 - 1 / RIV RO AMG	CI 14504	28.01.2010	31.05.2016	CID 14504/2010	CN CF "CFR" S.A./ S.C. SERVTRANS INVEST S.A.
68.	vagon de marfa descoperit	Eaos/5303	33 53 5303 588 - 4 / RIV RO AMG	CI 14505	28.01.2010	31.05.2016	CID 14505/2010	CN CF "CFR" S.A./ S.C. SERVTRANS INVEST S.A.
69.	vagon de marfa descoperit	Eaos/5303	33 53 5303 627 - 0 / RIV RO AMG	CI 14506	28.01.2010	31.05.2016	CID 14506/2010	CN CF "CFR" S.A./ S.C. SERVTRANS INVEST S.A.
70.	vagon de marfa descoperit	Eaos/5303	33 53 5303 554 - 6 / RIV RO AMG	CI 14507	28.01.2010	31.05.2016	CID 14507/2010	CN CF "CFR" S.A./ S.C. SERVTRANS INVEST S.A.
71.	vagon de marfa descoperit	Eaos/5303	33 53 5303 566 - 0 / RIV RO AMG	CI 14508	28.01.2010	31.05.2016	CID 14508/2010	CN CF "CFR" S.A./ S.C. SERVTRANS INVEST S.A.
72.	vagon de marfa descoperit	Eaos/5303	33 53 5303 565 - 2 / RIV RO AMG	CI 14509	28.01.2010	31.05.2016	CID 14509/2010	CN CF "CFR" S.A./ S.C. SERVTRANS INVEST S.A.
73.	vagon de marfa descoperit	Eaos/5303	33 53 5303 567 - 8 / RIV RO AMG	CI 14510	28.01.2010	31.05.2016	CID 14510/2010	CN CF "CFR" S.A./ S.C. SERVTRANS INVEST S.A.
74.	vagon de marfa descoperit	Eaos/5303	33 53 5303 617 - 1 / RIV RO AMG	CI 14511	28.01.2010	31.05.2016	CID 14511/2010	CN CF "CFR" S.A./ S.C. SERVTRANS INVEST S.A.
75.	vagon de marfa descoperit	Eaos/5300	33 53 5300 367 - 6 / RIV RO AMG	CI 14512	28.01.2010	31.08.2013	CID 14512/2010	CN CF "CFR" S.A./ S.C. SERVTRANS INVEST S.A.
76.	vagon de marfa descoperit	Eaos/5303	33 53 5303 592 - 6 / RIV RO AMG	CI 14513	28.01.2010	31.05.2016	CID 14513/2010	CN CF "CFR" S.A./ S.C. SERVTRANS INVEST S.A.
77.	vagon de marfa descoperit	Eaos/5303	33 53 5303 572 - 8 / RIV RO AMG	CI 14514	28.01.2010	31.05.2016	CID 14514/2010	CN CF "CFR" S.A./ S.C. SERVTRANS INVEST S.A.
78.	vagon de marfa descoperit	Eaos/5303	33 53 5303 619 - 7 / RIV RO AMG	CI 14515	28.01.2010	31.05.2016	CID 14515/2010	CN CF "CFR" S.A./ S.C. SERVTRANS INVEST S.A.
79.	vagon de marfa descoperit	Eaos/5300	33 53 5300 372 - 6 / RIV RO AMG	CI 14516	28.01.2010	28.02.2014	CID 14516/2010	CN CF "CFR" S.A./ S.C. SERVTRANS INVEST S.A.
80.	vagon de marfa descoperit	Eaos/5300	33 53 5300 212 - 4 / RIV RO AMG	CI 14517	28.01.2010	31.08.2013	CID 14517/2010	CN CF "CFR" S.A./ S.C. SERVTRANS INVEST S.A.
81.	vagon de marfa descoperit	Eaos/5303	33 53 5303 595 - 9 / RIV RO AMG	CI 14518	28.01.2010	31.05.2016	CID 14518/2010	CN CF "CFR" S.A./ S.C. SERVTRANS INVEST S.A.
82.	vagon de marfa descoperit	Eaos/5303	33 53 5303 548 - 8 / RIV RO AMG	CI 14519	28.01.2010	31.05.2016	CID 14519/2010	CN CF "CFR" S.A./ S.C. SERVTRANS INVEST S.A.

ONFR – AFER

CertIFICATE de înmatriculare și cărți de identitate acordate vehiculelor feroviare conform OMTCT 1193/2004 în perioada 01.01.2010 – 28.02.2010

Deținător vehicul feroviar								
Vehicul feroviar				Certificat înmatriculare			Carte identitate	Administrator infrastructură feroviară/ Operator feroviar
Nr. Crt.	Denumire	Serie literală/ numerică	Marcaj unificat de identificare	Serie	Emitere	Valabilitate	Serie/an	
83.	vagon de marfa descoperit	Eaos/5303	33 53 5303 570 - 2/ RIV RO AMG	CI 14520	28.01.2010	31.05.2016	CID 14520/2010	CN CF "CFR" S.A./ S.C. SERVTRANS INVEST S.A.
84.	vagon de marfa descoperit	Eaos/5303	33 53 5303 569 - 4/ RIV RO AMG	CI 14521	28.01.2010	31.05.2016	CID 14521/2010	CN CF "CFR" S.A./ S.C. SERVTRANS INVEST S.A.
85.	vagon de marfa descoperit	Eaos/5303	33 53 5303 556 - 1/ RIV RO AMG	CI 14522	28.01.2010	31.05.2016	CID 14522/2010	CN CF "CFR" S.A./ S.C. SERVTRANS INVEST S.A.
86.	vagon de marfa descoperit	Eaos/5303	33 53 5303 597 - 5/ RIV RO AMG	CI 14523	28.01.2010	31.05.2016	CID 14523/2010	CN CF "CFR" S.A./ S.C. SERVTRANS INVEST S.A.
87.	vagon de marfa descoperit	Eaos/5303	33 53 5303 637 - 9/ RIV RO AMG	CI 14524	28.01.2010	31.05.2016	CID 14524/2010	CN CF "CFR" S.A./ S.C. SERVTRANS INVEST S.A.
88.	vagon de marfa descoperit	Eaos/5303	33 53 5303 603 - 1/ RIV RO AMG	CI 14525	28.01.2010	31.01.2015	CID 14525/2010	CN CF "CFR" S.A./ S.C. SERVTRANS INVEST S.A.
89.	vagon de marfa descoperit	Eaos/5303	33 53 5303 629 - 6/ RIV RO AMG	CI 14526	28.01.2010	31.05.2016	CID 14526/2010	CN CF "CFR" S.A./ S.C. SERVTRANS INVEST S.A.
90.	vagon de marfa descoperit	Eaos/5303	33 53 5303 638 - 7/ RIV RO AMG	CI 14527	28.01.2010	31.05.2016	CID 14527/2010	CN CF "CFR" S.A./ S.C. SERVTRANS INVEST S.A.
91.	vagon de marfa descoperit	Eaos/5303	33 53 5303 644 - 5/ RIV RO AMG	CI 14580	02.02.2010	31.05.2016	CID 14580/2010	CN CF "CFR" S.A./ S.C. SERVTRANS INVEST S.A.
92.	vagon de marfa descoperit	Eaos/5303	33 53 5303 628 - 8/ RIV RO AMG	CI 14581	02.02.2010	31.05.2016	CID 14581/2010	CN CF "CFR" S.A./ S.C. SERVTRANS INVEST S.A.
93.	vagon de marfa descoperit	Eaos/5303	33 53 5303 625 - 4/ RIV RO AMG	CI 14582	02.02.2010	31.05.2016	CID 14582/2010	CN CF "CFR" S.A./ S.C. SERVTRANS INVEST S.A.
94.	vagon de marfa descoperit	Eaos/5303	33 53 5303 616 - 3/ RIV RO AMG	CI 14583	02.02.2010	31.05.2016	CID 14583/2010	CN CF "CFR" S.A./ S.C. SERVTRANS INVEST S.A.
95.	vagon de marfa descoperit	Eaos/5303	33 53 5303 614 - 8/ RIV RO AMG	CI 14584	02.02.2010	31.05.2016	CID 14584/2010	CN CF "CFR" S.A./ S.C. SERVTRANS INVEST S.A.
96.	vagon de marfa descoperit	Eaos/5303	33 53 5303 613 - 0/ RIV RO AMG	CI 14585	02.02.2010	31.05.2016	CID 14585/2010	CN CF "CFR" S.A./ S.C. SERVTRANS INVEST S.A.
97.	vagon de marfa descoperit	Eaos/5303	33 53 5303 605 - 6/ RIV RO AMG	CI 14586	02.02.2010	31.05.2016	CID 14586/2010	CN CF "CFR" S.A./ S.C. SERVTRANS INVEST S.A.
98.	vagon de marfa descoperit	Eaos/5303	33 53 5303 602 - 3/ RIV RO AMG	CI 14587	02.02.2010	31.05.2016	CID 14587/2010	CN CF "CFR" S.A./ S.C. SERVTRANS INVEST S.A.
99.	vagon de marfa descoperit	Eaos/5303	33 53 5303 593 - 4/ RIV RO AMG	CI 14588	02.02.2010	31.05.2016	CID 14588/2010	CN CF "CFR" S.A./ S.C. SERVTRANS INVEST S.A.
100.	vagon de marfa descoperit	Eaos/5303	33 53 5303 584 - 3/ RIV RO AMG	CI 14589	02.02.2010	31.05.2016	CID 14589/2010	CN CF "CFR" S.A./ S.C. SERVTRANS INVEST S.A.
101.	vagon de marfa descoperit	Eaos/5303	33 53 5303 582 - 7/ RIV RO AMG	CI 14590	02.02.2010	31.05.2016	CID 14590/2010	CN CF "CFR" S.A./ S.C. SERVTRANS INVEST S.A.
102.	vagon de marfa descoperit	Eaos/5303	33 53 5303 574 - 4/ RIV RO AMG	CI 14591	02.02.2010	31.05.2016	CID 14591/2010	CN CF "CFR" S.A./ S.C. SERVTRANS INVEST S.A.
103.	vagon de marfa descoperit	Eaos/5303	33 53 5303 573 - 6/ RIV RO AMG	CI 14592	02.02.2010	31.05.2016	CID 14592/2010	CN CF "CFR" S.A./ S.C. SERVTRANS INVEST S.A.
104.	vagon de marfa descoperit	Eaos/5303	33 53 5303 562 - 9/ RIV RO AMG	CI 14593	02.02.2010	31.05.2016	CID 14593/2010	CN CF "CFR" S.A./ S.C. SERVTRANS INVEST S.A.
105.	vagon de marfa descoperit	Eaos/5303	33 53 5303 559 - 5/ RIV RO AMG	CI 14594	02.02.2010	31.05.2016	CID 14594/2010	CN CF "CFR" S.A./ S.C. SERVTRANS INVEST S.A.
106.	vagon de marfa descoperit	Eaos/5303	33 53 5303 557 - 9/ RIV RO AMG	CI 14595	02.02.2010	31.05.2016	CID 14595/2010	CN CF "CFR" S.A./ S.C. SERVTRANS INVEST S.A.
107.	vagon de marfa descoperit	Eaos/5300	33 53 5300 495 - 5/ RIV RO AMG	CI 14596	02.02.2010	31.07.2014	CID 14596/2010	CN CF "CFR" S.A./ S.C. SERVTRANS INVEST S.A.
108.	vagon de marfa descoperit	Eaos/5300	33 53 5300 278 - 5/ RIV RO AMG	CI 14597	02.02.2010	28.02.2014	CID 14597/2010	CN CF "CFR" S.A./ S.C. SERVTRANS INVEST S.A.
109.	vagon de marfa descoperit	Eaos/5300	33 53 5300 274 - 4/ RIV RO AMG	CI 14598	02.02.2010	31.08.2013	CID 14598/2010	CN CF "CFR" S.A./ S.C. SERVTRANS INVEST S.A.
110.	vagon de marfa descoperit	Eaos/5300	33 53 5300 220 - 7/ RIV RO AMG	CI 14599	02.02.2010	31.08.2013	CID 14599/2010	CN CF "CFR" S.A./ S.C. SERVTRANS INVEST S.A.
BCR LEASING IFN S.A. - BUCUREȘTI								
111.	vagon cisterna de 90 M.C.	Zagks/7815	83 53 7815 144 - 2/ RO EBC	CI 14600	01.02.2010	25.01.2016	CID 14600/2010	C.N.C.F. „CFR” S.A. / S.C. GRUP FERROVIAR ROMAN S.A.
112.	vagon cisterna de 90 M.C.	Zagkks/7915	83 53 7915 283 - 7/ RO EBC	CI 14601	01.02.2010	25.01.2016	CID 14601/2010	C.N.C.F. „CFR” S.A. / S.C. GRUP FERROVIAR ROMAN S.A.
113.	vagon cisterna de 90 M.C.	Zagks/7815	83 53 7815 038 - 6/ RO EBC	CI 14602	01.02.2010	25.01.2016	CID 14602/2010	C.N.C.F. „CFR” S.A. / S.C. GRUP FERROVIAR ROMAN S.A.
114.	vagon cisterna de 90 M.C.	Zagks/7815	83 53 7815 056 - 8/ RO EBC	CI 14603	01.02.2010	25.01.2016	CID 14603/2010	C.N.C.F. „CFR” S.A. / S.C. GRUP FERROVIAR ROMAN S.A.
115.	vagon cisterna de 90 M.C.	Zagks/7815	83 53 7815 034 - 5/ RO EBC	CI 14604	01.02.2010	25.01.2016	CID 14604/2010	C.N.C.F. „CFR” S.A. / S.C. GRUP FERROVIAR ROMAN S.A.
116.	vagon cisterna de 90 M.C.	Zagkks/7915	83 53 7915 254 - 8/ RO EBC	CI 14605	01.02.2010	25.01.2016	CID 14605/2010	C.N.C.F. „CFR” S.A. / S.C. GRUP FERROVIAR ROMAN S.A.

ONFR – AFER

Certificate de înmatriculare și cărți de identitate acordate vehiculelor feroviare conform OMTCT 1193/2004 în perioada 01.01.2010 – 28.02.2010

Deținător vehicul feroviar								
Vehicul feroviar				Certificat înmatriculare			Carte identitate	Administrator infrastructură feroviară/ Operator feroviar
Nr. Crt.	Denumire	Serie literală/ numerică	Marcaj unificat de identificare	Serie	Emitere	Valabilitate	Serie/an	
117.	wagon cisterna de 90 M.C.	Zagkks/7915	83 53 7915 268 - 8 / RO EBC	CI 14606	01.02.2010	25.01.2016	CID 14606/2010	C.N.C.F. „CFR” S.A. / S.C. GRUP FERROVIAR ROMAN S.A.
118.	wagon cisterna de 90 M.C.	Zagkks/7915	83 53 7915 274 - 6 / RO EBC	CI 14607	01.02.2010	25.01.2016	CID 14607/2010	C.N.C.F. „CFR” S.A. / S.C. GRUP FERROVIAR ROMAN S.A.
119.	wagon cisterna de 90 M.C.	Zagkks/7915	83 53 7915 265 - 4 / RO EBC	CI 14608	01.02.2010	25.01.2016	CID 14608/2010	C.N.C.F. „CFR” S.A. / S.C. GRUP FERROVIAR ROMAN S.A.
120.	wagon cisterna de 90 M.C.	Zagkks/7915	83 53 7915 561 - 6 / RO EBC	CI 14609	01.02.2010	25.01.2016	CID 14609/2010	C.N.C.F. „CFR” S.A. / S.C. GRUP FERROVIAR ROMAN S.A.
BRD SOGELEASE IFN SA - BUCUREȘTI								
121.	locomotiva electrica de 5100 kW	060 - EA/	40 - 1006 - 2 / RO GFR	CI 15082	26.02.2010	22.12.2025	CID 15082/2010	CN CF "CFR" S.A. / GRUP FERROVIAR ROMAN SAcontr.
122.	locomotiva electrica de 5100 kW	060 - EA/	40 - 1008 - 8 / RO GFR	CI 15083	26.02.2010	14.06.2025	CID 15083/2010	CN CF "CFR" S.A. / GRUP FERROVIAR ROMAN SA
123.	locomotiva electrica de 5100 kW	060 - EA/	40 - 1009 - 6 / RO GFR	CI 15084	26.02.2010	19.04.2025	CID 15084/2010	CN CF "CFR" S.A. / GRUP FERROVIAR ROMAN SA
124.	locomotiva DIESEL electrica de 2100 CP	060 - DA/	60 - 0727 - 2 / RO GFR	CI 15085	26.02.2010	05.05.2021	CID 15085/2010	CN CF "CFR" S.A. / GRUP FERROVIAR ROMAN SA
125.	locomotiva DIESEL electrica de 2100 CP	060 - DA/	60 - 1561 - 4 / RO GFR	CI 15086	26.02.2010	14.07.2019	CID 15086/2010	CN CF "CFR" S.A. / GRUP FERROVIAR ROMAN SA
126.	locomotiva DIESEL electrica de 2100 CP	060 - DA/	60 - 1637 - 2 / RO GFR	CI 15087	26.02.2010	05.08.2019	CID 15087/2010	CN CF "CFR" S.A. / GRUP FERROVIAR ROMAN SA
CALEA FERATA INGUSTA SRL - CRISCIOR								
127.	wagon platforma pe 4 osii	Res/3936	33 53 3936 016 - 6 / RIV RO WMN	CI 12246	03.02.2010	31.07.2015	CID 12246/2010	- / -
128.	wagon platforma pe 4 osii	Res/3936	33 53 3936 017 - 4 / RIV RO WMN	CI 12247	16.02.2010	31.12.2014	CID 12247/2010	- / -
129.	wagon platforma pe 4 osii	Res/3936	33 53 3936 018 - 2 / RIV RO WMN	CI 12248	16.02.2010	31.12.2014	CID 12248/2010	- / -
130.	wagon platforma pe 4 osii	Res/3936	33 53 3936 019 - 0 / RIV RO WMN	CI 12249	16.02.2010	31.12.2014	CID 12249/2010	- / -
131.	wagon platforma pe 4 osii	Res/3936	33 53 3936 011 - 7 / RIV RO WMN	CI 12253	02.02.2010	31.07.2015	CID 12253/2010	- / -
132.	wagon platforma pe 4 osii	Res/3936	33 53 3936 012 - 5 / RIV RO WMN	CI 12254	02.02.2010	31.07.2015	CID 12254/2010	- / -
133.	wagon platforma	Ks/3315	23 53 3315 173 - 8 / RIV RO CFR	CI 13940	02.02.2010	30.06.2012	CID 13940/2010	- / -
134.	wagon platforma pe 4 osii	Regs/3923	33 53 3923 087 - 2 / RIV RO WM	CI 14367	07.01.2010	31.01.2015	CID 14367/2010	- / -
135.	wagon platforma pe 4 osii	Regs/3923	33 53 3923 088 - 0 / RIV RO WM	CI 14368	07.01.2010	31.01.2015	CID 14368/2010	- / -
CHIMCOMPLEX S.A. - ONEȘTI								
136.	wagon cisterna de 45 M.C.	Zags/7816	33 53 7816 055 - 0 / RIV RO CCB	CI 14859	22.02.2010	01.02.2016	CID 14859/2010	CN CF "CFR" S.A. / SNTFM "CFR - MARFA" S.A.
137.	wagon cisterna de 45 M.C.	Zags/7816	33 53 7816 100 - 4 / RIV RO CCB	CI 14860	22.02.2010	01.02.2016	CID 14860/2010	CN CF "CFR" S.A. / SNTFM "CFR - MARFA" S.A.
138.	wagon cisterna de 45 M.C.	Zags/7816	33 53 7816 054 - 3 / RIV RO CCB	CI 14861	22.02.2010	01.02.2016	CID 14861/2010	CN CF "CFR" S.A. / SNTFM "CFR - MARFA" S.A.
139.	wagon cisterna de 45 M.C.	Zags/7816	33 53 7816 059 - 2 / RIV RO CCB	CI 14862	22.02.2010	01.02.2016	CID 14862/2010	CN CF "CFR" S.A. / SNTFM "CFR - MARFA" S.A.
140.	wagon cisterna de 45 M.C.	Zags/7816	33 53 7816 060 - 0 / RIV RO CCB	CI 14863	22.02.2010	01.02.2016	CID 14863/2010	CN CF "CFR" S.A. / SNTFM "CFR - MARFA" S.A.
141.	wagon cisterna de 45 M.C.	Zags/7813	33 53 7813 001 - 7 / RIV RO CCB	CI 14864	22.02.2010	01.02.2016	CID 14864/2010	CN CF "CFR" S.A. / SNTFM "CFR - MARFA" S.A.
142.	wagon cisterna de 45 M.C.	Zags/7813	33 53 7813 034 - 8 / RIV RO CCB	CI 14865	22.02.2010	01.02.2016	CID 14865/2010	CN CF "CFR" S.A. / SNTFM "CFR - MARFA" S.A.
143.	wagon cisterna de 45 M.C.	Zags/7813	33 53 7813 002 - 5 / RIV RO CCB	CI 14866	22.02.2010	01.02.2016	CID 14866/2010	CN CF "CFR" S.A. / SNTFM "CFR - MARFA" S.A.
144.	wagon cisterna de 45 M.C.	Zags/7813	33 53 7813 051 - 2 / RIV RO CCB	CI 14867	22.02.2010	01.02.2016	CID 14867/2010	CN CF "CFR" S.A. / SNTFM "CFR - MARFA" S.A.
145.	wagon cisterna de 45 M.C.	Zags/7813	33 53 7813 052 - 0 / RIV RO CCB	CI 14868	22.02.2010	01.02.2016	CID 14868/2010	CN CF "CFR" S.A. / SNTFM "CFR - MARFA" S.A.
146.	wagon cisterna de 45 M.C.	Zags/7816	33 53 7816 086 - 5 / RIV RO CCB	CI 14869	22.02.2010	01.02.2016	CID 14869/2010	CN CF "CFR" S.A. / SNTFM "CFR - MARFA" S.A.
147.	wagon cisterna de 45 M.C.	Zags/7816	33 53 7816 105 - 3 / RIV RO CCB	CI 14870	22.02.2010	01.02.2016	CID 14870/2010	CN CF "CFR" S.A. / SNTFM "CFR - MARFA" S.A.
148.	wagon cisterna de 45 M.C.	Zags/7816	33 53 7816 637 - 5 / RIV RO CCB	CI 14871	22.02.2010	01.02.2016	CID 14871/2010	CN CF "CFR" S.A. / SNTFM "CFR - MARFA" S.A.
149.	wagon cisterna de 45 M.C.	Zags/7816	33 53 7816 095 - 6 / RIV RO CCB	CI 14872	22.02.2010	01.02.2016	CID 14872/2010	CN CF "CFR" S.A. / SNTFM "CFR - MARFA" S.A.

ONFR – AFER

Certificate de înmatriculare și cărți de identitate acordate vehiculelor feroviare conform OMTCT 1193/2004 în perioada 01.01.2010 – 28.02.2010

Deținător vehicul feroviar								
Vehicul feroviar				Certificat înmatriculare			Carte identitate	Administrator infrastructură feroviară/ Operator feroviar
Nr. Crt.	Denumire	Serie literală/ numerică	Marcaj unificat de identificare	Serie	Emitere	Valabilitate	Serie/an	
ECODIESEL S.R.L. - BALC								
150.	locomotiva DIESEL hidraulica de 450 CP	040 - DHA/	86 - 0098 - 3 / RO ECOD	CI 14355	01.02.2010	23.12.2026	CID 14355/2010	C.N.C.F. "CFR" S.A. / SC ECODIESEL SA - BALC
151.	locomotiva DIESEL hidraulica de 450 CP	040 - DHA/	86 - 0099 - 1 / RO ECOD	CI 14356	01.02.2010	22.12.2026	CID 14356/2010	C.N.C.F. "CFR" S.A. / SC ECODIESEL SA - BALC
ENERGY BIO CHEMICALS S.A. - BUCUREȘTI								
152.	vagon cisterna de 60 M.C.	Zas/7960	84 53 7960 269 - 9 / RO EBC	CI 14528	27.01.2010	15.01.2014	CID 14528/2010	CNCF "CFR" S.A. / S.C. GRUP FEROVIAR ROMÂN S.A.
153.	vagon cisterna de 60 M.C.	Zas/7966	84 53 7966 646 - 2 / RO EBC	CI 14529	27.01.2010	31.12.2015	CID 14529/2010	CNCF "CFR" S.A. / S.C. GRUP FEROVIAR ROMÂN S.A.
154.	vagon cisterna de 60 M.C.	Zas/7966	84 53 7966 647 - 0 / RO EBC	CI 14530	27.01.2010	31.12.2015	CID 14530/2010	CNCF "CFR" S.A. / S.C. GRUP FEROVIAR ROMÂN S.A.
155.	vagon cisterna de 60 M.C.	Zas/7966	84 53 7966 648 - 8 / RO EBC	CI 14531	27.01.2010	31.12.2015	CID 14531/2010	CNCF "CFR" S.A. / S.C. GRUP FEROVIAR ROMÂN S.A.
156.	vagon cisterna de 60 M.C.	Zas/7966	84 53 7966 649 - 6 / RO EBC	CI 14532	27.01.2010	31.12.2015	CID 14532/2010	CNCF "CFR" S.A. / S.C. GRUP FEROVIAR ROMÂN S.A.
157.	vagon cisterna de 60 M.C.	Zas/7960	84 53 7960 610 - 4 / RO EBC	CI 14533	27.01.2010	15.01.2015	CID 14533/2010	CNCF "CFR" S.A. / S.C. GRUP FEROVIAR ROMÂN S.A.
158.	vagon cisterna de 60 M.C.	Zas/7960	84 53 7960 268 - 1 / RO EBC	CI 14534	27.01.2010	15.01.2014	CID 14534/2010	CNCF "CFR" S.A. / S.C. GRUP FEROVIAR ROMÂN S.A.
159.	vagon cisterna de 60 M.C.	Zas/7960	84 53 7960 270 - 7 / RO EBC	CI 14535	27.01.2010	15.01.2014	CID 14535/2010	CNCF "CFR" S.A. / S.C. GRUP FEROVIAR ROMÂN S.A.
160.	vagon cisterna de 60 M.C.	Zas/7960	84 53 7960 614 - 6 / RO EBC	CI 14536	27.01.2010	15.01.2015	CID 14536/2010	CNCF "CFR" S.A. / S.C. GRUP FEROVIAR ROMÂN S.A.
161.	vagon cisterna de 60 M.C.	Zas/7960	84 53 7960 669 - 0 / RO EBC	CI 14537	27.01.2010	15.01.2015	CID 14537/2010	CNCF "CFR" S.A. / S.C. GRUP FEROVIAR ROMÂN S.A.
162.	vagon cisterna de 60 M.C.	Zaes/7988	84 53 7988 111 - 1 / RO EBC	CI 14538	27.01.2010	15.01.2015	CID 14538/2010	CNCF "CFR" S.A. / S.C. GRUP FEROVIAR ROMÂN S.A.
163.	vagon cisterna de 60 M.C.	Zaes/7987	84 53 7987 252 - 4 / RO EBC	CI 14539	27.01.2010	15.01.2011	CID 14539/2010	CNCF "CFR" S.A. / S.C. GRUP FEROVIAR ROMÂN S.A.
164.	vagon cisterna de 60 M.C.	Zaes/7987	84 53 7987 285 - 4 / RO EBC	CI 14540	27.01.2010	15.01.2011	CID 14540/2010	CNCF "CFR" S.A. / S.C. GRUP FEROVIAR ROMÂN S.A.
165.	vagon cisterna de 60 M.C.	Zaes/7987	84 53 7987 288 - 8 / RO EBC	CI 14541	27.01.2010	15.01.2011	CID 14541/2010	CNCF "CFR" S.A. / S.C. GRUP FEROVIAR ROMÂN S.A.
166.	vagon cisterna de 60 M.C.	Zas/7960	84 53 7960 670 - 8 / RO EBC	CI 14542	27.01.2010	15.01.2011	CID 14542/2010	CNCF "CFR" S.A. / S.C. GRUP FEROVIAR ROMÂN S.A.
167.	vagon cisterna de 60 M.C.	Zas/7960	84 53 7960 671 - 6 / RO EBC	CI 14543	27.01.2010	15.01.2015	CID 14543/2010	CNCF "CFR" S.A. / S.C. GRUP FEROVIAR ROMÂN S.A.
168.	vagon cisterna de 60 M.C.	Zas/7960	84 53 7960 673 - 2 / RO EBC	CI 14544	27.01.2010	15.03.2015	CID 14544/2010	CNCF "CFR" S.A. / S.C. GRUP FEROVIAR ROMÂN S.A.
169.	vagon cisterna de 60 M.C.	Zas/7960	84 53 7960 674 - 0 / RO EBC	CI 14545	27.01.2010	15.01.2015	CID 14545/2010	CNCF "CFR" S.A. / S.C. GRUP FEROVIAR ROMÂN S.A.
170.	vagon cisterna de 60 M.C.	Zaes/7987	84 53 7987 732 - 5 / RO EBC	CI 14546	27.01.2010	15.01.2015	CID 14546/2010	CNCF "CFR" S.A. / S.C. GRUP FEROVIAR ROMÂN S.A.
FEROCARGO EUROTRANS SRL - PLOIEȘTI								
171.	locomotiva DIESEL electrica de 2100 CP	060 - DA/	60 - 0714 - 0 / RO FERRO	CI 14922	23.02.2010	14.08.2018	CID 14922/2010	CN CF "CFR" S.A./ FEROCARGO EUROTRANS SRL
FSR RAILSERVICE SRL SEBES - SEBEȘ								
172.	locomotiva DIESEL hidraulica de 1250 CP	040 - DHC/	81 - 0851 - 6 / RO FSR	CI 14578	29.01.2010	18.08.2013	CID 14578/2010	C.N.C.F "CFR" S.A./ FSR RAILSERVICE
GRUP FERVIAR ROMAN SA - BUCUREȘTI								
173.	vagon cisterna de 80 M.C.	Zackks/7960	82 53 7960 218 - 8 / RO GFR	CI 5419.1	21.01.2010	09.07.2012	CID 5419.1/2010	CN CF "CFR" S.A. / S.C. GRUP FEROVIAR ROMAN S.A.
174.	vagon cisterna de 60 M.C.	Zaekks/7942	82 53 7942 508 - 5 / RO GFR	CI 5424.1	20.01.2010	01.03.2011	CID 5424.1/2010	CN CF "CFR" S.A. / S.C. GRUP FEROVIAR ROMAN S.A.
175.	vagon cisterna de 60 M.C.	Zaekks/7942	82 53 7942 507 - 7 / RO GFR	CI 5430.1	25.01.2010	30.06.2011	CID 5430.1/2010	CN CF "CFR" S.A. / S.C. GRUP FEROVIAR ROMAN S.A.
176.	vagon cisterna de 60 M.C.	Zaes/7988	82 53 7988 439 - 8 / RO GFR	CI 5453.1	20.01.2010	31.08.2012	CID 5453.1/2010	CN CF "CFR" S.A. / S.C. GRUP FEROVIAR ROMAN S.A.
177.	vagon cisterna de 80 M.C.	Zackks/7926	31 53 7926 002 - 1 / RIV RO GFR	CI 6566.1	20.01.2010	30.11.2011	CID 6566.1/2010	- / -
178.	vagon cisterna de 80 M.C.	Zackks/7926	31 53 7926 009 - 6 / RIV RO GFR	CI 6569.1	21.01.2010	30.11.2011	CID 6569.1/2010	- / -
179.	vagon cisterna de 80 M.C.	Zackks/7926	31 53 7926 067 - 4 / RIV RO GFR	CI 9024.1	21.01.2010	11.06.2020	CID 9024.1/2010	- / -
180.	vagon cisterna de 80 M.C.	Zackks/7926	31 53 7926 083 - 1 / RIV RO GFR	CI 9031.1	22.01.2010	11.06.2020	CID 9031.1/2010	CN CF "CFR" S.A. / S.C. GRUP FEROVIAR ROMAN S.A.

ONFR – AFER

Certificate de înmatriculare și cărți de identitate acordate vehiculelor feroviare conform OMTCT 1193/2004 în perioada 01.01.2010 – 28.02.2010

Deținător vehicul feroviar								
Vehicul feroviar				Certificat înmatriculare			Carte identitate	Administrator infrastructură feroviară/ Operator feroviar
Nr. Crt.	Denumire	Serie literală/numerică	Marcaj unificat de identificare	Serie	Emitere	Valabilitate	Serie/an	
181.	wagon cisterna de 80 M.C.	Zackks/7926	82 53 7926 032 - 6 / RO GFR	CI 9048.1	19.01.2010	11.06.2020	CID 9048.1/2010	CN CF "CFR" S.A. / S.C. GRUP FERROVIAR ROMAN S.A.
182.	wagon cisterna de 80 M.C.	Zackks/7926	82 53 7926 069 - 8 / RO GFR	CI 9054.1	25.01.2010	11.06.2020	CID 9054.1/2010	CN CF "CFR" S.A. / S.C. GRUP FERROVIAR ROMAN S.A.
183.	wagon cisterna de 80 M.C.	Zackks/7926	82 53 7926 171 - 2 / RO GFR	CI 9057.1	20.01.2010	11.06.2020	CID 9057.1/2010	CN CF "CFR" S.A. / S.C. GRUP FERROVIAR ROMAN S.A.
184.	wagon cisterna de 60 M.C.	Zaes/7988	82 53 7988 267 - 3 / RO GFR	CI 10594.1	27.01.2010	09.07.2014	CID 10594.1/2010	CN CF "C.F.R." S.A. / S.C. GRUP FERROVIAR ROMAN S.A.
185.	wagon cisterna de 60 M.C.	Zaes/7988	82 53 7988 268 - 1 / RO GFR	CI 10667.1	21.01.2010	23.07.2014	CID 10667.1/2010	CN CF "CFR" S.A. / S.C. GRUP FERROVIAR ROMAN S.A.
186.	wagon cisterna de 60 M.C.	Zaes/7988	82 53 7988 010 - 7 / RO GFR	CI 10669.1	27.01.2010	23.07.2014	CID 10669.1/2010	CN CF "CFR" S.A. / S.C. GRUP FERROVIAR ROMAN S.A.
187.	wagon cisterna de 60 M.C.	Zackks/7926	31 53 7926 003 - 9 / RIV RO GFR	CI 10677.1	22.01.2010	25.08.2014	CID 10677.1/2010	- / -
188.	wagon cisterna de 60 M.C.	Zaes/7988	82 53 7988 022 - 2 / RO GFR	CI 11322.1	27.01.2010	22.09.2014	CID 11322.1/2010	CN CF "CFR" S.A. / S.C. GRUP FERROVIAR ROMAN S.A.
189.	wagon cisterna de 60 M.C.	Zaes/7988	82 53 7988 201 - 2 / RO GFR	CI 12532.1	27.01.2010	28.03.2015	CID 12532.1/2010	CN CF "CFR" S.A. / S.C. GRUP FERROVIAR ROMAN S.A.
190.	wagon cisterna	Zaes/7987	82 53 7987 070 - 2 / RO GFR	CI 13681	18.01.2010	22.06.2014	CID 13681/2010	CN CF "CFR" S.A. / S.C. GRUP FERROVIAR ROMAN S.A.
191.	wagon cisterna	Zaes/7987	82 53 7987 075 - 1 / RO GFR	CI 13683	18.01.2010	10.08.2012	CID 13683/2010	CN CF "CFR" S.A. / S.C. GRUP FERROVIAR ROMAN S.A.
192.	wagon cisterna	Zaes/7987	82 53 7987 077 - 7 / RO GFR	CI 13684	18.01.2010	30.10.2011	CID 13684/2010	CN CF "CFR" S.A. / S.C. GRUP FERROVIAR ROMAN S.A.
193.	wagon cisterna	Zaes/7987	82 53 7987 165 - 0 / RO GFR	CI 13691	18.01.2010	26.10.2015	CID 13691/2010	CN CF "CFR" S.A. / S.C. GRUP FERROVIAR ROMAN S.A.
194.	wagon cisterna	Zaes/7987	82 53 7987 079 - 3 / RO GFR	CI 13728	18.01.2010	26.04.2015	CID 13728/2010	CN CF "CFR" S.A. / S.C. GRUP FERROVIAR ROMAN S.A.
195.	wagon cisterna	Zaes/7988	82 53 7988 236 - 8 / RO GFR	CI 14412	18.01.2010	30.11.2011	CID 14412/2010	CN CF "CFR" S.A. / S.C. GRUP FERROVIAR ROMAN S.A.
196.	wagon cisterna	Zaes/7989	82 53 7989 462 - 9 / RO GFR	CI 14413	18.01.2010	30.11.2011	CID 14413/2010	CN CF "CFR" S.A. / S.C. GRUP FERROVIAR ROMAN S.A.
197.	wagon cisterna	Zaes/7987	82 53 7987 924 - 0 / RO GFR	CI 14414	18.01.2010	11.10.2015	CID 14414/2010	CN CF "CFR" S.A. / S.C. GRUP FERROVIAR ROMAN S.A.
198.	wagon cisterna	Zaes/7987	82 53 7987 926 - 5 / RO GFR	CI 14415	18.01.2010	11.10.2015	CID 14415/2010	CN CF "CFR" S.A. / S.C. GRUP FERROVIAR ROMAN S.A.
199.	wagon cisterna	Zaes/7987	82 53 7987 927 - 3 / RO GFR	CI 14416	18.01.2010	11.10.2015	CID 14416/2010	CN CF "CFR" S.A. / S.C. GRUP FERROVIAR ROMAN S.A.
200.	wagon cisterna	Zaes/7987	82 53 7987 930 - 7 / RO GFR	CI 14417	18.01.2010	11.10.2015	CID 14417/2010	CN CF "CFR" S.A. / S.C. GRUP FERROVIAR ROMAN S.A.
201.	wagon cisterna	Zaes/7987	82 53 7987 957 - 0 / RO GFR	CI 14418	18.01.2010	11.10.2015	CID 14418/2010	CN CF "CFR" S.A. / S.C. GRUP FERROVIAR ROMAN S.A.
202.	wagon cisterna	Zaes/7989	82 53 7989 450 - 4 / RO GFR	CI 14419	18.01.2010	11.10.2015	CID 14419/2010	CN CF "CFR" S.A. / S.C. GRUP FERROVIAR ROMAN S.A.
203.	wagon cisterna	Zaes/7989	82 53 7989 451 - 2 / RO GFR	CI 14420	18.01.2010	11.10.2015	CID 14420/2010	CN CF "CFR" S.A. / S.C. GRUP FERROVIAR ROMAN S.A.
204.	wagon cisterna	Zaes/7989	82 53 7989 452 - 0 / RO GFR	CI 14421	18.01.2010	11.10.2015	CID 14421/2010	CN CF "CFR" S.A. / S.C. GRUP FERROVIAR ROMAN S.A.
205.	wagon cisterna	Zaes/7989	82 53 7989 455 - 3 / RO GFR	CI 14422	18.01.2010	11.10.2015	CID 14422/2010	CN CF "CFR" S.A. / S.C. GRUP FERROVIAR ROMAN S.A.
206.	wagon cisterna	Zaes/7987	82 53 7987 065 - 2 / RO GFR	CI 14423	18.01.2010	11.10.2015	CID 14423/2010	CN CF "CFR" S.A. / S.C. GRUP FERROVIAR ROMAN S.A.
207.	wagon cisterna	Zaes/7987	82 53 7987 011 - 6 / RO GFR	CI 14424	18.01.2010	31.08.2012	CID 14424/2010	CN CF "CFR" S.A. / S.C. GRUP FERROVIAR ROMAN S.A.
208.	locomotiva electrica de 4130 kW	040 - EB/040	91 53 0 425 213 - 2 / RO GFR	CI 14472	22.01.2010	12.01.2015	CID 14472/2010	CN CF "CFR" S.A. / S.C. GRUP FERROVIAR ROMAN S.A.
209.	locomotiva electrica de 4130 kW	040 - EB/040	91 53 0 425 186 - 0 / RO GFR	CI 14473	22.01.2010	13.01.2016	CID 14473/2010	CN CF "CFR" S.A. / S.C. GRUP FERROVIAR ROMAN S.A.
210.	wagon cisterna de 60 M.C.	Zaes/7993	82 53 7993 037 - 3 / RO GFR	CI 14557	08.02.2010	13.01.2012	CID 14557/2010	CN CF "CFR" S.A. / S.C. GRUP FERROVIAR ROMAN S.A.
211.	wagon cisterna de 60 M.C.	Zaes/7993	82 53 7993 007 - 6 / RO GFR	CI 14558	08.02.2010	13.01.2012	CID 14558/2010	CN CF "CFR" S.A. / S.C. GRUP FERROVIAR ROMAN S.A.
212.	wagon cisterna de 60 M.C.	Zaes/7988	31 53 7988 028 - 1 / RIV RO GFR	CI 14559	08.02.2010	13.12.2019	CID 14559/2010	CN CF "CFR" S.A. / S.C. GRUP FERROVIAR ROMAN S.A.
213.	wagon cisterna de 60 M.C.	Zaes/7988	31 53 7988 037 - 2 / RIV RO GFR	CI 14560	11.02.2010	13.12.2019	CID 14560/2010	CN CF "CFR" S.A. / S.C. GRUP FERROVIAR ROMAN S.A.
214.	wagon cisterna de 60 M.C.	Zaes/7993	31 53 7993 087 - 0 / RIV RO GFR	CI 14561	08.02.2010	13.01.2012	CID 14561/2010	CN CF "CFR" S.A. / S.C. GRUP FERROVIAR ROMAN S.A.
215.	wagon cisterna de 60 M.C.	Zaes/7993	31 53 7993 081 - 3 / RIV RO GFR	CI 14562	09.02.2010	13.07.2013	CID 14562/2010	CN CF "CFR" S.A. / S.C. GRUP FERROVIAR ROMAN S.A.

ONFR – AFER

Certificate de înmatriculare și cărți de identitate acordate vehiculelor feroviare conform OMTCT 1193/2004 în perioada 01.01.2010 – 28.02.2010

Deținător vehicul feroviar								
Vehicul feroviar				Certificat înmatriculare			Carte identitate	Administrator infrastructură feroviară/ Operator feroviar
Nr. Crt.	Denumire	Serie literală/ numerică	Marcaj unificat de identificare	Serie	Emitere	Valabilitate	Serie/an	
216.	vagon cisterna de 60 M.C.	Zaes/7988	31 53 7988 034 - 9/ RIV RO GFR	CI 14563	09.02.2010	13.12.2019	CID 14563/2010	CN CF "CFR" S.A./S.C. GRUP FEROVIAR ROMAN S.A.
217.	vagon cisterna de 60 M.C.	Zaes/7988	31 53 7988 035 - 6/ RIV RO GFR	CI 14564	09.02.2010	13.12.2019	CID 14564/2010	CN CF "CFR" S.A./S.C. GRUP FEROVIAR ROMAN S.A.
218.	vagon cisterna de 68 M.C.	Zaes/7969	82 53 7969 942 - 4/ RO GFR	CI 14565	09.02.2010	13.12.2024	CID 14565/2010	CN CF "CFR" S.A./S.C. GRUP FEROVIAR ROMAN S.A.
219.	vagon cisterna pe 4 osi de 60 M.C.	Zaes/7993	31 53 7993 092 - 0/ RIV RO GFR	CI 14566	09.02.2010	13.05.2012	CID 14566/2010	CN CF "CFR" S.A./S.C. GRUP FEROVIAR ROMAN S.A.
220.	vagon cisterna de 60 M.C.	Zaes/7993	82 53 7993 040 - 7/ RO GFR	CI 14567	09.02.2010	13.01.2012	CID 14567/2010	CN CF "C.F.R." S.A./S.C. GRUP FERROVIAR ROMAN S.A.
221.	vagon cisterna de 60 M.C.	Zas/7961	31 53 7961 185 - 0/ RIV RO GFR	CI 14568	09.02.2010	13.12.2019	CID 14568/2010	CN CF "C.F.R." S.A./S.C. GRUP FERROVIAR ROMAN S.A.
222.	vagon cisterna de 60 M.C.	Zaes/7993	31 53 7993 095 - 3/ RIV RO GFR	CI 14569	10.02.2010	13.05.2012	CID 14569/2010	CN CF "CFR" S.A./S.C. GRUP FEROVIAR ROMAN S.A.
223.	vagon cisterna pe 4 osi de 60 M.C.	Zaes/7993	31 53 7993 015 - 1/ RIV RO GFR	CI 14570	10.02.2010	13.05.2012	CID 14570/2010	CN CF "CFR" S.A./S.C. GRUP FEROVIAR ROMAN S.A.
224.	vagon cisterna de 68 M.C.	Zas/7966	31 53 7966 548 - 4/ RIV RO GFR	CI 14571	10.02.2010	13.12.2025	CID 14571/2010	CN CF "CFR" S.A./S.C. GRUP FEROVIAR ROMAN S.A.
225.	vagon cisterna de 60 M.C.	Zaes/7993	82 53 7993 064 - 7/ RO GFR	CI 14572	11.02.2010	13.01.2012	CID 14572/2010	CN CF "C.F.R." S.A./S.C. GRUP FERROVIAR ROMAN S.A.
226.	vagon cisterna de 60 M.C.	Zaes/7993	31 53 7993 044 - 1/ RIV RO GFR	CI 14573	11.02.2010	13.07.2013	CID 14573/2010	CN CF "CFR" S.A./S.C. GRUP FEROVIAR ROMAN S.A.
227.	vagon cisterna de 60 M.C.	Zaes/7988	31 53 7988 025 - 7/ RIV RO GFR	CI 14574	11.02.2010	13.12.2019	CID 14574/2010	CN CF "CFR" S.A./S.C. GRUP FEROVIAR ROMAN S.A.
228.	vagon cisterna de 60 M.C.	Zaes/7993	31 53 7993 025 - 0/ RIV RO GFR	CI 14575	11.02.2010	13.01.2012	CID 14575/2010	CN CF "CFR" S.A./S.C. GRUP FEROVIAR ROMAN S.A.
229.	vagon cisterna de 60 M.C.	Zaes/7993	82 53 7993 018 - 3/ RO GFR	CI 14576	11.02.2010	13.01.2012	CID 14576/2010	CN CF "CFR" S.A./S.C. GRUP FEROVIAR ROMAN S.A.
230.	vagon cisterna de 60 M.C.	Zaes/7993	82 53 7993 026 - 6/ RO GFR	CI 14577	11.02.2010	13.01.2012	CID 14577/2010	CN CF "CFR" S.A./S.C. GRUP FEROVIAR ROMAN S.A.
231.	vagon cisterna de 80 M.C.	Zackks/7926	82 53 7926 013 - 6/ RO GFR	CI 14694	11.02.2010	31.07.2011	CID 14694/2010	CN CF "C.F.R." S.A./S.C. GRUP FERROVIAR ROMAN S.A.
232.	vagon cisterna de 80 M.C.	Zackks/7926	82 53 7926 097 - 9/ RO GFR	CI 14695	11.02.2010	31.07.2011	CID 14695/2010	CN CF "C.F.R." S.A./S.C. GRUP FERROVIAR ROMAN S.A.
233.	vagon cisterna de 60 M.C.	Zaes/7993	82 53 7993 001 - 9/ RO GFR	CI 14796	12.02.2010	07.12.2019	CID 14796/2010	CN CF "CFR" S.A./S.C. GRUP FEROVIAR ROMAN S.A.
234.	vagon cisterna de 60 M.C.	Zaes/7988	31 53 7988 015 - 8/ RIV RO GFR	CI 14797	12.02.2010	07.12.2019	CID 14797/2010	CN CF "CFR" S.A./S.C. GRUP FEROVIAR ROMAN S.A.
235.	vagon cisterna de 60 M.C.	Zaes/7988	31 53 7988 018 - 2/ RIV RO GFR	CI 14798	15.02.2010	07.12.2019	CID 14798/2010	CN CF "CFR" S.A./S.C. GRUP FEROVIAR ROMAN S.A.
236.	vagon cisterna de 60 M.C.	Zaes/7988	82 53 7988 021 - 4/ RO GFR	CI 14799	15.02.2010	07.12.2019	CID 14799/2010	CN CF "CFR" S.A./S.C. GRUP FEROVIAR ROMAN S.A.
237.	vagon cisterna de 60 M.C.	Zaes/7993	31 53 7993 021 - 9/ RIV RO GFR	CI 14800	15.02.2010	07.12.2020	CID 14800/2010	CN CF "CFR" S.A./S.C. GRUP FEROVIAR ROMAN S.A.
238.	vagon cisterna de 60 M.C.	Zaes/7993	31 53 7993 062 - 3/ RIV RO GFR	CI 14801	15.02.2010	07.12.2020	CID 14801/2010	CN CF "CFR" S.A./S.C. GRUP FEROVIAR ROMAN S.A.
239.	vagon cisterna de 60 M.C.	Zaes/7993	31 53 7993 067 - 2/ RIV RO GFR	CI 14802	15.02.2010	07.12.2020	CID 14802/2010	CN CF "C.F.R." S.A./S.C. GRUP FERROVIAR ROMAN S.A.
240.	vagon cisterna de 60 M.C.	Zaes/7993	31 53 7993 084 - 7/ RIV RO GFR	CI 14803	15.02.2010	07.12.2020	CID 14803/2010	CN CF "C.F.R." S.A./S.C. GRUP FERROVIAR ROMAN S.A.
241.	vagon cisterna de 68 M.C.	Zaes/7969	82 53 7969 944 - 0/ RO GFR	CI 14804	15.02.2010	07.12.2023	CID 14804/2010	CN CF "C.F.R." S.A./S.C. GRUP FERROVIAR ROMAN SA
242.	vagon cisterna de 68 M.C.	Zaes/7969	82 53 7969 947 - 3/ RO GFR	CI 14805	15.02.2010	07.12.2023	CID 14805/2010	CN CF "C.F.R." S.A./S.C. GRUP FERROVIAR ROMAN SA
243.	vagon cisterna de 60 M.C.	Zaes/7993	31 53 7993 042 - 5/ RIV RO GFR	CI 14806	15.02.2010	07.12.2020	CID 14806/2010	CN CF "C.F.R." S.A./S.C. GRUP FERROVIAR ROMAN S.A.
244.	vagon cisterna de 60 M.C.	Zaes/7988	31 53 7988 043 - 0/ RIV RO GFR	CI 14807	15.02.2010	07.12.2019	CID 14807/2010	CN CF "C.F.R." S.A./S.C. GRUP FERROVIAR ROMAN SA
245.	vagon cisterna de 60 M.C.	Zaes/7993	31 53 7993 057 - 3/ RIV RO GFR	CI 14808	15.02.2010	07.12.2020	CID 14808/2010	CN CF "C.F.R." S.A./S.C. GRUP FERROVIAR ROMAN S.A.
246.	vagon cisterna de 60 M.C.	Zaes/7993	31 53 7993 097 - 9/ RIV RO GFR	CI 14809	15.02.2010	07.12.2020	CID 14809/2010	CN CF "C.F.R." S.A./S.C. GRUP FERROVIAR ROMAN S.A.
247.	vagon cisterna de 60 M.C.	Zaes/7987	31 53 7987 958 - 0/ RIV RO GFR	CI 14810	15.02.2010	07.12.2020	CID 14810/2010	CN CF "C.F.R." S.A./S.C. GRUP FERROVIAR ROMAN S.A.
248.	vagon cisterna de 68 M.C.	Zaes/7989	82 53 7989 047 - 8/ RO GFR	CI 14811	15.02.2010	07.12.2024	CID 14811/2010	CN CF "CFR" S.A./S.C. GRUP FEROVIAR ROMAN S.A.
249.	vagon cisterna de 60 M.C.	Zaes/7993	31 53 7993 043 - 3/ RIV RO GFR	CI 14812	16.02.2010	07.12.2020	CID 14812/2010	CN CF "CFR" S.A./S.C. GRUP FEROVIAR ROMAN S.A.
250.	vagon cisterna de 60 M.C.	Zaes/7993	31 53 7993 003 - 7/ RIV RO GFR	CI 14813	15.02.2010	02.12.2020	CID 14813/2010	CN CF "CFR" S.A./S.C. GRUP FEROVIAR ROMAN S.A.

ONFR – AFER

CertIFICATE DE ÎNMATRICULARE ȘI CĂRȚI DE IDENTITATE ACORDATE VEHICULELOR FERROVIARE CONFORM OMTCT 1193/2004 ÎN PERIOADA 01.01.2010 – 28.02.2010

Deținător vehicul feroviar								
Vehicul feroviar				Certificat înmatriculare			Carte identitate	Administrator infrastructură feroviară/ Operator feroviar
Nr. Crt.	Denumire	Serie literală/ numerică	Marcaj unificat de identificare	Serie	Emitere	Valabilitate	Serie/an	
251.	vagon cisterna de 60 M.C.	Zaes/7993	31 53 7993 017 - 7 / RIV RO GFR	CI 14814	15.02.2010	02.12.2020	CID 14814/2010	CN CF "CFR" S.A. / S.C. GRUP FERROVIAR ROMAN S.A.
252.	vagon cisterna de 60 M.C.	Zaes/7993	82 53 7993 047 - 2 / RO GFR	CI 14815	15.02.2010	02.12.2020	CID 14815/2010	CN CF "CFR" S.A. / GRUP FERROVIAR ROMAN SA
253.	vagon cisterna de 60 M.C.	Zaes/7993	82 53 7993 076 - 1 / RO GFR	CI 14816	15.02.2010	02.12.2020	CID 14816/2010	CN CF "CFR" S.A. / GRUP FERROVIAR ROMAN SA
254.	vagon cisterna de 60 M.C.	Zaes/7988	31 53 7988 014 - 1 / RIV RO GFR	CI 14817	16.02.2010	02.12.2019	CID 14817/2010	CN CF "CFR" S.A. / GRUP FERROVIAR ROMAN SA
255.	vagon cisterna de 60 M.C.	Zaes/7993	31 53 7993 069 - 8 / RIV RO GFR	CI 14818	18.02.2010	02.12.2020	CID 14818/2010	CN CF "CFR" S.A. / GRUP FERROVIAR ROMAN SA
256.	vagon cisterna de 60 M.C.	Zaes/7993	31 53 7993 089 - 6 / RIV RO GFR	CI 14819	18.02.2010	02.12.2020	CID 14819/2010	CN CF "CFR" S.A. / GRUP FERROVIAR ROMAN SA
257.	vagon cisterna de 60 M.C.	Zaes/7988	31 53 7988 013 - 3 / RIV RO GFR	CI 14820	18.02.2010	17.08.2019	CID 14820/2010	CN CF "CFR" S.A. / GRUP FERROVIAR ROMAN SA
258.	vagon cisterna de 60 M.C.	Zaes/7993	31 53 7993 009 - 4 / RIV RO GFR	CI 14821	18.02.2010	24.11.2020	CID 14821/2010	CN CF "CFR" S.A. / GRUP FERROVIAR ROMAN SA
259.	vagon cisterna de 60 M.C.	Zaes/7993	31 53 7993 039 - 1 / RIV RO GFR	CI 14822	18.02.2010	24.11.2020	CID 14822/2010	CN CF "CFR" S.A. / GRUP FERROVIAR ROMAN SA
260.	vagon cisterna de 60 M.C.	Zaes/7993	31 53 7993 032 - 6 / RIV RO GFR	CI 14823	18.02.2010	29.11.2020	CID 14823/2010	CN CF "CFR" S.A. / GRUP FERROVIAR ROMAN SA
261.	vagon cisterna de 60 M.C.	Zaes/7993	82 53 7993 073 - 8 / RO GFR	CI 14824	18.02.2010	29.11.2020	CID 14824/2010	CN CF "CFR" S.A. / GRUP FERROVIAR ROMAN SA
262.	vagon cisterna de 60 M.C.	Zaes/7988	82 53 7988 044 - 6 / RO GFR	CI 14825	19.02.2010	29.11.2019	CID 14825/2010	CN CF "CFR" S.A. / GRUP FERROVIAR ROMAN SA
263.	vagon cisterna de 60 M.C.	Zaes/7886	31 53 7886 207 - 4 / RIV RO GFR	CI 14826	19.02.2010	29.11.2019	CID 14826/2010	CN CF "CFR" S.A. / GRUP FERROVIAR ROMAN SA
264.	vagon cisterna de 60 M.C.	Zaes/7993	31 53 7993 096 - 1 / RIV RO GFR	CI 14827	22.02.2010	29.11.2020	CID 14827/2010	CN CF "CFR" S.A. / GRUP FERROVIAR ROMAN SA
265.	vagon cisterna de 60 M.C.	Zaes/7993	31 53 7993 002 - 9 / RIV RO GFR	CI 14828	22.02.2010	29.11.2020	CID 14828/2010	CN CF "CFR" S.A. / GRUP FERROVIAR ROMAN SA
266.	vagon cisterna de 60 M.C.	Zaes/7993	31 53 7993 016 - 9 / RIV RO GFR	CI 14829	22.02.2010	28.02.2011	CID 14829/2010	CN CF "CFR" S.A. / GRUP FERROVIAR ROMAN SA
267.	vagon cisterna de 60 M.C.	Zaes/7988	82 53 7988 039 - 6 / RO GFR	CI 14830	22.02.2010	29.11.2019	CID 14830/2010	CN CF "CFR" S.A. / GRUP FERROVIAR ROMAN SA
268.	vagon de marfa dozator	Faccpps/6936	82 53 6936 042 - 5 / RO GFR	CI 14836	17.02.2010	24.01.2016	CID 14836/2010	CN CF "CFR" S.A. / S.C. GRUP FERROVIAR ROMAN S.A.
269.	vagon de marfa dozator	Faccpps/6993	82 53 6993 413 - 8 / RO GFR	CI 14837	17.02.2010	24.01.2016	CID 14837/2010	CN CF "CFR" S.A. / S.C. GRUP FERROVIAR ROMAN S.A.
270.	vagon de marfa dozator	Faccpps/6993	82 53 6993 502 - 8 / RO GFR	CI 14838	17.02.2010	24.01.2016	CID 14838/2010	CN CF "CFR" S.A. / S.C. GRUP FERROVIAR ROMAN S.A.
271.	vagon de marfa dozator	Faccpps/6993	82 53 6993 382 - 5 / RO GFR	CI 14839	17.02.2010	24.01.2016	CID 14839/2010	CN CF "CFR" S.A. / S.C. GRUP FERROVIAR ROMAN S.A.
272.	vagon de marfa dozator	Faccpps/6993	82 53 6993 582 - 0 / RO GFR	CI 14840	17.02.2010	24.01.2016	CID 14840/2010	CN CF "CFR" S.A. / S.C. GRUP FERROVIAR ROMAN S.A.
273.	vagon de marfa dozator	Faccpps/6993	82 53 6993 136 - 5 / RO GFR	CI 14842	17.02.2010	24.01.2016	CID 14842/2010	CN CF "CFR" S.A. / S.C. GRUP FERROVIAR ROMAN S.A.
274.	vagon de marfa dozator	Faccpps/6993	82 53 6993 069 - 8 / RO GFR	CI 14843	17.02.2010	24.01.2016	CID 14843/2010	CN CF "CFR" S.A. / S.C. GRUP FERROVIAR ROMAN S.A.
275.	vagon de marfa dozator	Faccpps/6993	82 53 6993 369 - 2 / RO GFR	CI 14844	17.02.2010	24.01.2016	CID 14844/2010	CN CF "CFR" S.A. / S.C. GRUP FERROVIAR ROMAN S.A.
276.	vagon de marfa dozator	Faccpps/6993	82 53 6993 499 - 7 / RO GFR	CI 14845	17.02.2010	24.01.2016	CID 14845/2010	CN CF "CFR" S.A. / S.C. GRUP FERROVIAR ROMAN S.A.
277.	vagon de marfa dozator	Faccpps/6993	82 53 6993 290 - 0 / RO GFR	CI 14846	17.02.2010	24.01.2016	CID 14846/2010	CN CF "CFR" S.A. / S.C. GRUP FERROVIAR ROMAN S.A.
278.	vagon de marfa dozator	Faccpps/6993	82 53 6993 532 - 5 / RO GFR	CI 14847	17.02.2010	24.01.2016	CID 14847/2010	CN CF "CFR" S.A. / S.C. GRUP FERROVIAR ROMAN S.A.
279.	vagon de marfa dozator	Faccpps/6993	82 53 6993 776 - 8 / RO GFR	CI 14848	17.02.2010	24.01.2016	CID 14848/2010	CN CF "CFR" S.A. / S.C. GRUP FERROVIAR ROMAN S.A.
280.	vagon de marfa dozator	Faccpps/6993	82 53 6993 493 - 0 / RO GFR	CI 14849	17.02.2010	24.01.2016	CID 14849/2010	CN CF "CFR" S.A. / S.C. GRUP FERROVIAR ROMAN S.A.
281.	vagon de marfa dozator	Faccpps/6936	82 53 6936 076 - 3 / RO GFR	CI 14850	18.02.2010	24.01.2016	CID 14850/2010	CN CF "CFR" S.A. / S.C. GRUP FERROVIAR ROMAN S.A.
282.	vagon de marfa dozator	Faccpps/6993	82 53 6993 225 - 6 / RO GFR	CI 14851	18.02.2010	24.01.2016	CID 14851/2010	CN CF "CFR" S.A. / S.C. GRUP FERROVIAR ROMAN S.A.
283.	vagon de marfa dozator	Faccpps/6936	82 53 6936 082 - 1 / RO GFR	CI 14852	18.02.2010	24.01.2016	CID 14852/2010	CN CF "CFR" S.A. / S.C. GRUP FERROVIAR ROMAN S.A.
284.	vagon de marfa dozator	Faccpps/6993	82 53 6993 843 - 6 / RO GFR	CI 14853	18.02.2010	24.01.2016	CID 14853/2010	CN CF "CFR" S.A. / S.C. GRUP FERROVIAR ROMAN S.A.
285.	vagon de marfa dozator	Faccpps/6993	82 53 6993 250 - 4 / RO GFR	CI 14854	18.02.2010	24.01.2016	CID 14854/2010	CN CF "CFR" S.A. / S.C. GRUP FERROVIAR ROMAN S.A.

ONFR – AFER

Certificate de înmatriculare și cărți de identitate acordate vehiculelor feroviare conform OMTCT 1193/2004 în perioada 01.01.2010 – 28.02.2010

Deținător vehicul feroviar								
Vehicul feroviar				Certificat înmatriculare			Carte identitate	Administrator infrastructură feroviară/ Operator feroviar
Nr. Crt.	Denumire	Serie literală/ numerică	Marcaj unificat de identificare	Serie	Emitere	Valabilitate	Serie/an	
286.	vagon de marfa dozator	Faccpps/6993	82 53 6993 331 - 2/ RO GFR	CI 14855	18.02.2010	24.01.2016	CID 14855/2010	CN CF "CFR" S.A. / S.C. GRUP FEROVIAR ROMAN S.A.
287.	vagon de marfa dozator	Faccpps/6993	82 53 6993 342 - 9/ RO GFR	CI 14856	18.02.2010	24.01.2016	CID 14856/2010	CN CF "CFR" S.A. / S.C. GRUP FEROVIAR ROMAN S.A.
288.	vagon de marfa dozator	Faccpps/6993	82 53 6993 641 - 4/ RO GFR	CI 14857	18.02.2010	24.01.2016	CID 14857/2010	CN CF "CFR" S.A. / S.C. GRUP FEROVIAR ROMAN S.A.
289.	vagon de marfa dozator	Faccpps/6993	82 53 6993 132 - 4/ RO GFR	CI 14858	18.02.2010	24.01.2016	CID 14858/2010	CN CF "CFR" S.A. / S.C. GRUP FEROVIAR ROMAN S.A.
290.	vagon de marfa dozator	Faccpps/6993	82 53 6993 883 - 2/ RO GFR	CI 14881	23.02.2010	07.02.2022	CID 14881/2010	CN CF "CFR" S.A. / GRUP FEROVIAR ROMAN SA
291.	vagon descoperit autodescarca- tor cod proiect 431.00/0	Faccpps/6993	82 53 6993 892 - 3/ RO GFR	CI 14882	23.02.2010	07.02.2022	CID 14882/2010	CN CF "CFR" S.A. / GRUP FEROVIAR ROMAN SA
292.	vagon de marfa dozator	Faccpps/6993	82 53 6993 071 - 4/ RO GFR	CI 14883	23.02.2010	07.02.2016	CID 14883/2010	CN CF "CFR" S.A. / GRUP FEROVIAR ROMAN SA
293.	vagon de marfa dozator	Faccpps/6993	82 53 6993 568 - 9/ RO GFR	CI 14884	23.02.2010	07.02.2022	CID 14884/2010	CN CF "CFR" S.A. / GRUP FEROVIAR ROMAN SA
294.	vagon de marfa dozator	Faccpps/6993	82 53 6993 839 - 4/ RO GFR	CI 14885	23.02.2010	07.02.2022	CID 14885/2010	CN CF "CFR" S.A. / GRUP FEROVIAR ROMAN SA
295.	vagon de marfa dozator	Faccpps/6993	82 53 6993 393 - 2/ RO GFR	CI 14886	23.02.2010	07.02.2016	CID 14886/2010	CN CF "CFR" S.A. / GRUP FEROVIAR ROMAN SA
296.	vagon de marfa dozator	Faccpps/6936	82 53 6936 180 - 3/ RO GFR	CI 14887	23.02.2010	07.02.2022	CID 14887/2010	CN CF "CFR" S.A. / GRUP FEROVIAR ROMAN SA
297.	vagon de marfa dozator	Faccpps/6993	82 53 6993 645 - 5/ RO GFR	CI 14888	23.02.2010	08.02.2022	CID 14888/2010	CN CF "CFR" S.A. / GRUP FEROVIAR ROMAN SA
298.	vagon de marfa dozator	Faccpps/6993	82 53 6993 862 - 6/ RO GFR	CI 14889	23.02.2010	08.02.2022	CID 14889/2010	CN CF "CFR" S.A. / GRUP FEROVIAR ROMAN SA
299.	vagon descoperit autodescarca- tor cod proiect 431.00/0	Faccpps/6993	82 53 6993 803 - 0/ RO GFR	CI 14890	23.02.2010	08.02.2022	CID 14890/2010	CN CF "CFR" S.A. / GRUP FEROVIAR ROMAN SA
300.	locomotiva electrica de 4130 kW	040 - EB/	91 53 0 425170 - 4/ RO GFR	CI 14914	25.02.2010	17.02.2014	CID 14914/2010	CN CF "CFR" S.A. / GRUP FEROVIAR ROMAN SA
301.	locomotiva electrica de 4130 kW	040 - EB/	91 53 0 425176 - 1/ RO GFR	CI 14915	24.02.2010	19.01.2016	CID 14915/2010	CN CF "CFR" S.A. / GRUP FEROVIAR ROMAN SA
GRUP TRANSPORT FERROVIAR S.A. - BUCUREȘTI								
302.	locomotiva electrica de 5100 kW	060 - EA/	40 - 0647 - 4 / RO GTF	CI 14471	21.01.2010	11.01.2021	CID 14471/2010	CN CF "CFR"- S.A./ COMPANIA DE TRASPORT FERROVIAR
HOLCIM (ROMANIA) S.A. - BUCUREȘTI								
303.	vagon marfa pentru transportat marfuri pulverulente	Uacs/9305	84 53 9305 602 - 1/ RO HLM	CI 14069	09.02.2010	31.07.2022	CID 14069/2010	CN CF "C.F.R." S.A. / S.C. SERVTRANS INVEST S.A.
304.	vagon marfa pentru transportat marfuri pulverulente	Uacs/9305	84 53 9305 601 - 3/ RO HLM	CI 14070	22.02.2010	31.07.2022	CID 14070/2010	CN CF "C.F.R." S.A. / S.C. SERVTRANS INVEST S.A.
305.	vagon marfa pentru transportat marfuri pulverulente	Uacs/9305	84 53 9305 606 - 2/ RO HLM	CI 14071	09.02.2010	31.07.2022	CID 14071/2010	CN CF "C.F.R." S.A. / S.C. SERVTRANS INVEST S.A.
306.	vagon marfa pentru transportat marfuri pulverulente	Uacs/9305	84 53 9305 607 - 0/ RO HLM	CI 14072	22.02.2010	31.07.2022	CID 14072/2010	CN CF "C.F.R." S.A. / S.C. SERVTRANS INVEST S.A.
307.	vagon marfa pentru transportat marfuri pulverulente	Uacs/9305	84 53 9305 610 - 4/ RO HLM	CI 14077	09.02.2010	31.07.2022	CID 14077/2010	CN CF "C.F.R." S.A. / S.C. SERVTRANS INVEST S.A.
308.	vagon marfa pentru transportat marfuri pulverulente	Uacs/9305	84 53 9305 615 - 3/ RO HLM	CI 14078	09.02.2010	31.07.2022	CID 14078/2010	CN CF "C.F.R." S.A. / S.C. SERVTRANS INVEST S.A.
309.	vagon marfa pentru transportat marfuri pulverulente	Uacs/9305	84 53 9305 611 - 2/ RO HLM	CI 14079	22.02.2010	31.07.2022	CID 14079/2010	CN CF "C.F.R." S.A. / S.C. SERVTRANS INVEST S.A.
310.	vagon marfa pentru transportat marfuri pulverulente	Uacs/9305	84 53 9305 616 - 1/ RO HLM	CI 14080	09.02.2010	31.07.2022	CID 14080/2010	CN CF "C.F.R." S.A. / S.C. SERVTRANS INVEST S.A.
311.	vagon marfa pentru transportat marfuri pulverulente	Uacs/9305	84 53 9305 619 - 5/ RO HLM	CI 14081	22.02.2010	31.07.2022	CID 14081/2010	CN CF "C.F.R." S.A. / S.C. SERVTRANS INVEST S.A.
312.	vagon marfa pentru transportat marfuri pulverulente	Uacs/9305	84 53 9305 612 - 0/ RO HLM	CI 14082	22.02.2010	31.07.2022	CID 14082/2010	CN CF "C.F.R." S.A. / S.C. SERVTRANS INVEST S.A.
313.	vagon marfa pentru transportat marfuri pulverulente	Uacs/9305	84 53 9305 623 - 7/ RO HLM	CI 14085	09.02.2010	31.07.2022	CID 14085/2010	CN CF "C.F.R." S.A. / S.C. SERVTRANS INVEST S.A.

ONFR – AFER

Certificate de înmatriculare și cărți de identitate acordate vehiculelor feroviare conform OMTCT 1193/2004 în perioada 01.01.2010 – 28.02.2010

Deținător vehicul feroviar								
Vehicul feroviar				Certificat înmatriculare			Carte identitate	Administrator infrastructură feroviară/ Operator feroviar
Nr. Crt.	Denumire	Serie literală/ numerică	Marcaj unificat de identificare	Serie	Emitere	Valabilitate	Serie/an	
314.	wagon marfa pentru transportat marfuri pulverulente	Uacs/9305	84 53 9305 625 - 2 / RO HLM	CI 14086	09.02.2010	31.07.2022	CID 14086/2010	CN CF "C.F.R." S.A. / S.C. SERVTRANS INVEST S.A.
315.	wagon marfa pentru transportat marfuri pulverulente	Uacs/9305	84 53 9305 629 - 4 / RO HLM	CI 14087	22.02.2010	31.07.2022	CID 14087/2010	CN CF "C.F.R." S.A. / S.C. SERVTRANS INVEST S.A.
316.	wagon marfa pentru transportat marfuri pulverulente	Uacs/9305	84 53 9305 621 - 1 / RO HLM	CI 14088	22.02.2010	31.07.2022	CID 14088/2010	CN CF "C.F.R." S.A. / S.C. SERVTRANS INVEST S.A.
317.	wagon marfa pentru transportat marfuri pulverulente	Uacs/9305	84 53 9305 624 - 5 / RO HLM	CI 14089	22.02.2010	31.07.2022	CID 14089/2010	CN CF "C.F.R." S.A. / S.C. SERVTRANS INVEST S.A.
318.	wagon marfa pentru transportat marfuri pulverulente	Uacs/9305	84 53 9305 627 - 8 / RO HLM	CI 14090	22.02.2010	31.07.2022	CID 14090/2010	CN CF "C.F.R." S.A. / S.C. SERVTRANS INVEST S.A.
319.	wagon marfa pentru transportat marfuri pulverulente	Uacs/9305	84 53 9305 626 - 0 / RO HLM	CI 14091	22.02.2010	31.07.2022	CID 14091/2010	CN CF "C.F.R." S.A. / S.C. SERVTRANS INVEST S.A.
320.	wagon marfa pentru transportat marfuri pulverulente	Uacs/9305	84 53 9305 628 - 6 / RO HLM	CI 14092	22.02.2010	31.07.2022	CID 14092/2010	CN CF "C.F.R." S.A. / S.C. SERVTRANS INVEST S.A.
321.	wagon marfa pentru transportat marfuri pulverulente	Uacs/9305	84 53 9305 636 - 9 / RO HLM	CI 14097	22.02.2010	31.07.2022	CID 14097/2010	CN CF "C.F.R." S.A. / S.C. SERVTRANS INVEST S.A.
322.	wagon marfa pentru transportat marfuri pulverulente	Uacs/9305	84 53 9305 639 - 3 / RO HLM	CI 14098	22.02.2010	31.07.2022	CID 14098/2010	CN CF "C.F.R." S.A. / S.C. SERVTRANS INVEST S.A.
323.	wagon marfa pentru transportat marfuri pulverulente	Uacs/9305	84 53 9305 631 - 0 / RO HLM	CI 14099	22.02.2010	31.07.2022	CID 14099/2010	CN CF "C.F.R." S.A. / S.C. SERVTRANS INVEST S.A.
324.	wagon marfa pentru transportat marfuri pulverulente	Uacs/9305	84 53 9305 638 - 5 / RO HLM	CI 14100	22.02.2010	31.07.2022	CID 14100/2010	CN CF "C.F.R." S.A. / S.C. SERVTRANS INVEST S.A.
325.	wagon marfa pentru transportat marfuri pulverulente	Uacs/9305	84 53 9305 630 - 2 / RO HLM	CI 14101	22.02.2010	31.07.2022	CID 14101/2010	CN CF "C.F.R." S.A. / S.C. SERVTRANS INVEST S.A.
326.	wagon marfa pentru transportat marfuri pulverulente	Uacs/9305	84 53 9305 632 - 8 / RO HLM	CI 14102	22.02.2010	31.07.2022	CID 14102/2010	CN CF "C.F.R." S.A. / S.C. SERVTRANS INVEST S.A.
327.	wagon marfa pentru transportat marfuri pulverulente	Uacs/9305	84 53 9305 640 - 1 / RO HLM	CI 14107	09.02.2010	31.07.2022	CID 14107/2010	CN CF "C.F.R." S.A. / S.C. SERVTRANS INVEST S.A.
328.	wagon marfa pentru transportat marfuri pulverulente	Uacs/9305	84 53 9305 642 - 7 / RO HLM	CI 14108	22.02.2010	31.07.2022	CID 14108/2010	CN CF "C.F.R." S.A. / S.C. SERVTRANS INVEST S.A.
329.	wagon marfa pentru transportat marfuri pulverulente	Uacs/9305	84 53 9305 643 - 5 / RO HLM	CI 14109	22.02.2010	31.07.2022	CID 14109/2010	CN CF "C.F.R." S.A. / S.C. SERVTRANS INVEST S.A.
330.	wagon marfa pentru transportat marfuri pulverulente	Uacs/9305	84 53 9305 645 - 0 / RO HLM	CI 14110	22.02.2010	31.07.2022	CID 14110/2010	CN CF "C.F.R." S.A. / S.C. SERVTRANS INVEST S.A.
331.	wagon marfa pentru transportat marfuri pulverulente	Uacs/9305	84 53 9305 647 - 6 / RO HLM	CI 14111	22.02.2010	31.07.2022	CID 14111/2010	CN CF "C.F.R." S.A. / S.C. SERVTRANS INVEST S.A.
332.	wagon marfa pentru transportat marfuri pulverulente	Uacs/9305	84 53 9305 649 - 2 / RO HLM	CI 14112	09.02.2010	31.07.2022	CID 14112/2010	CN CF "C.F.R." S.A. / S.C. SERVTRANS INVEST S.A.
KRONOSPAN ROMANIA SRL - BRAȘOV								
333.	wagon de marfa multiplu, cu 2 elemente pe 2+2 osii, cu acoperis care se deschide	Tirrs/0888	23 53 0888 000 - 6 / RIV RO KRONR	CI 14315	05.01.2010	30.05.2021	CID 14315/2010	- / -
334.	wagon de marfa multiplu, cu 2 elemente pe 2+2 osii, cu acoperis care se deschide	Tirrs/0888	23 53 0888 001 - 4 / RIV RO KRONR	CI 14316	05.01.2010	30.05.2021	CID 14316/2010	- / -
335.	wagon de marfa multiplu, cu 2 elemente pe 2+2 osii, cu acoperis care se deschide	Tirrs/0888	23 53 0888 002 - 2 / RIV RO KRONR	CI 14317	05.01.2010	30.05.2021	CID 14317/2010	- / -
336.	wagon de marfa multiplu, cu 2 elemente pe 2+2 osii, cu acoperis care se deschide	Tirrs/0888	23 53 0888 003 - 0 / RIV RO KRONR	CI 14318	05.01.2010	30.05.2021	CID 14318/2010	- / -
337.	wagon de marfa multiplu, cu 2 elemente pe 2+2 osii, cu acoperis care se deschide	Tirrs/0888	23 53 0888 004 - 8 / RIV RO KRONR	CI 14319	05.01.2010	30.05.2021	CID 14319/2010	- / -

ONFR – AFER

Certificate de înmatriculare și cărți de identitate acordate vehiculelor feroviare conform OMTCT 1193/2004 în perioada 01.01.2010 – 28.02.2010

Deținător vehicul feroviar								
Vehicul feroviar				Certificat înmatriculare			Carte identitate	Administrator infrastructură feroviară/ Operator feroviar
Nr. Crt.	Denumire	Serie literală/ numerică	Marcaj unificat de identificare	Serie	Emitere	Valabilitate	Serie/an	
338.	vagon de marfa multiplu, cu 2 elemente pe 2+2 osii, cu acoperis care se deschide	Tirrs/0888	23 53 0888 005 - 5/ RIV RO KRONR	CI 14320	05.01.2010	30.05.2021	CID 14320/2010	-/-
339.	vagon de marfa multiplu, cu 2 elemente pe 2+2 osii, cu acoperis care se deschide	Tirrs/0888	23 53 0888 006 - 3/ RIV RO KRONR	CI 14321	05.01.2010	30.05.2021	CID 14321/2010	-/-
340.	vagon de marfa multiplu, cu 2 elemente pe 2+2 osii, cu acoperis care se deschide	Tirrs/0888	23 53 0888 007 - 1/ RIV RO KRONR	CI 14322	05.01.2010	30.05.2021	CID 14322/2010	-/-
341.	vagon de marfa multiplu, cu 2 elemente pe 2+2 osii, cu acoperis care se deschide	Tirrs/0888	23 53 0888 008 - 9/ RIV RO KRONR	CI 14323	05.01.2010	30.05.2021	CID 14323/2010	-/-
342.	vagon de marfa multiplu, cu 2 elemente pe 2+2 osii, cu acoperis care se deschide	Tirrs/0888	23 53 0888 009 - 7/ RIV RO KRONR	CI 14324	05.01.2010	30.05.2021	CID 14324/2010	-/-
343.	vagon de marfa multiplu, cu 2 elemente pe 2+2 osii, cu acoperis care se deschide	Tirrs/0888	23 53 0888 010 - 5/ RIV RO KRONR	CI 14325	05.01.2010	30.05.2021	CID 14325/2010	-/-
344.	vagon de marfa multiplu, cu 2 elemente pe 2+2 osii, cu acoperis care se deschide	Tirrs/0888	23 53 0888 011 - 3/ RIV RO KRONR	CI 14326	05.01.2010	30.05.2021	CID 14326/2010	-/-
345.	vagon de marfa multiplu, cu 2 elemente pe 2+2 osii, cu acoperis care se deschide	Tirrs/0888	23 53 0888 012 - 1/ RIV RO KRONR	CI 14327	05.01.2010	30.05.2021	CID 14327/2010	-/-
346.	vagon de marfa multiplu, cu 2 elemente pe 2+2 osii, cu acoperis care se deschide	Tirrs/0888	23 53 0888 013 - 9/ RIV RO KRONR	CI 14328	05.01.2010	30.05.2021	CID 14328/2010	-/-
347.	vagon de marfa multiplu, cu 2 elemente pe 2+2 osii, cu acoperis care se deschide	Tirrs/0888	23 53 0888 014 - 7/ RIV RO KRONR	CI 14329	05.01.2010	30.05.2021	CID 14329/2010	-/-
348.	vagon de marfa multiplu, cu 2 elemente pe 2+2 osii, cu acoperis care se deschide	Tirrs/0888	23 53 0888 015 - 4/ RIV RO KRONR	CI 14330	05.01.2010	30.05.2021	CID 14330/2010	-/-
349.	vagon de marfa multiplu, cu 2 elemente pe 2+2 osii, cu acoperis care se deschide	Tirrs/0888	23 53 0888 016 - 2/ RIV RO KRONR	CI 14331	05.01.2010	30.05.2021	CID 14331/2010	-/-
350.	vagon de marfa multiplu, cu 2 elemente pe 2+2 osii, cu acoperis care se deschide	Tirrs/0888	23 53 0888 017 - 0/ RIV RO KRONR	CI 14332	05.01.2010	30.05.2021	CID 14332/2010	-/-
351.	vagon de marfa multiplu, cu 2 elemente pe 2+2 osii, cu acoperis care se deschide	Tirrs/0888	23 53 0888 018 - 8/ RIV RO KRONR	CI 14333	05.01.2010	30.05.2021	CID 14333/2010	-/-
352.	vagon de marfa multiplu, cu 2 elemente pe 2+2 osii, cu acoperis care se deschide	Tirrs/0888	23 53 0888 019 - 6/ RIV RO KRONR	CI 14334	05.01.2010	30.05.2021	CID 14334/2010	-/-
353.	vagon de marfa multiplu, cu 2 elemente pe 2+2 osii, cu acoperis care se deschide	Tirrs/0888	23 53 0888 020 - 4/ RIV RO KRONR	CI 14335	05.01.2010	30.05.2021	CID 14335/2010	-/-
354.	vagon de marfa multiplu, cu 2 elemente pe 2+2 osii, cu acoperis care se deschide	Tirrs/0888	23 53 0888 021 - 2/ RIV RO KRONR	CI 14336	05.01.2010	30.05.2021	CID 14336/2010	-/-
355.	vagon de marfa multiplu, cu 2 elemente pe 2+2 osii, cu acoperis care se deschide	Tirrs/0888	23 53 0888 022 - 0/ RIV RO KRONR	CI 14337	05.01.2010	30.05.2021	CID 14337/2010	-/-
356.	vagon de marfa multiplu, cu 2 elemente pe 2+2 osii, cu acoperis care se deschide	Tirrs/0888	23 53 0888 023 - 8/ RIV RO KRONR	CI 14338	05.01.2010	30.05.2021	CID 14338/2010	-/-
357.	vagon de marfa multiplu, cu 2 elemente pe 2+2 osii, cu acoperis care se deschide	Tirrs/0888	23 53 0888 024 - 6/ RIV RO KRONR	CI 14339	05.01.2010	30.05.2021	CID 14339/2010	-/-
358.	vagon de marfa multiplu, cu 2 elemente pe 2+2 osii, cu acoperis care se deschide	Tirrs/0888	23 53 0888 025 - 3/ RIV RO KRONR	CI 14340	05.01.2010	30.05.2021	CID 14340/2010	-/-
LOGISTIC SERVICES DANUBIUS SRL								
359.	locomotiva DIESEL hidraulica de 2400 CP	060 - DHD1/	83 - 0900 - 7/ RO LSD	CI 11774	20.01.2010	22.07.2015	CID 11774/2010	CNCF "C.F.R." S.A./ SC LOGISTIC SERVICES DANUBIUS SRL
360.	locomotiva DIESEL hidraulica de 2400 CP	060 - DHD1/	83 - 0901 - 5/ RO LSD	CI 11775	20.01.2010	22.07.2016	CID 11775/2010	CNCF "C.F.R." S.A./ SC LOGISTIC SERVICES DANUBIUS SRL
361.	locomotiva DIESEL hidraulica de 2400 CP	060 - DHD1/	83 - 0902 - 3/ RO LSD	CI 11776	20.01.2010	20.07.2017	CID 11776/2010	CNCF "C.F.R." S.A./ SC LOGISTIC SERVICES DANUBIUS SRL

ONFR – AFER

Certificate de înmatriculare și cărți de identitate acordate vehiculelor feroviare conform OMTCT 1193/2004 în perioada 01.01.2010 – 28.02.2010

Deținător vehicul feroviar								
Vehicul feroviar				Certificat înmatriculare			Carte identitate	Administrator infrastructură feroviară/ Operator feroviar
Nr. Crt.	Denumire	Serie literală/ numerică	Marcaj unificat de identificare	Serie	Emitere	Valabilitate	Serie/an	
362.	locomotiva DIESEL hidraulica de 2400 CP	060 - DHD1/	83 - 0903 - 1 / RO LSD	CI 11777	20.01.2010	19.07.2019	CID 11777/2010	CNCF "C.F.R. " S.A./ SC LOGISTIC SERVICES DANUBIUS SRL
363.	locomotiva DIESEL hidraulica de 2400 CP	060 - DHD1/	83 - 0904 - 9 / RO LSD	CI 11778	20.01.2010	20.07.2018	CID 11778/2010	CNCF "C.F.R. " S.A./ SC LOGISTIC SERVICES DANUBIUS SRL
364.	locomotiva DIESEL hidraulica de 2400 CP	060 - DHD1/	83 - 0905 - 6 / RO LSD	CI 11779	20.01.2010	19.07.2019	CID 11779/2010	CNCF "C.F.R. " S.A./ SC LOGISTIC SERVICES DANUBIUS SRL
365.	locomotiva electrica de 4000 kW	040 - EH1/	91 53 0 465001 - 2 / RO LSD	CI 14425	18.01.2010	30.09.2016	CID 14425/2010	CNCF "C.F.R. " S.A./ S.C. LOGISTIC SERVICES DANUBIUS S.R.L.
366.	locomotiva electrica de 4000 kW	040 - EH1/	91 53 0 465002 - 0 / RO LSD	CI 14426	18.01.2010	30.09.2016	CID 14426/2010	CNCF "C.F.R. " S.A./ S.C. LOGISTIC SERVICES DANUBIUS S.R.L.
OLTCHIM S.A. - RAMNICU VALCEA								
367.	vagon cisterna de 50 M.C.	Zas/7960	33 53 7960 677 - 5 / RIV RO OLT	CI 11475	17.02.2010	12.05.2015	CID 11475/2010	/ S.N.T.F.M. "CFR-MARFA" S.A.
368.	vagon cisterna de 60 M.C.	Zas/7960	33 53 7960 123 - 0 / RIV RO OLT	CI 11476	17.02.2010	12.05.2015	CID 11476/2010	/ S.N.T.F.M. "CFR-MARFA" S.A.
369.	vagon cisterna de 60 M.C.	Zaes/7988	33 53 7988 139 - 4 / RIV RO OLT	CI 11478	17.02.2010	12.05.2015	CID 11478/2010	/ S.N.T.F.M. "CFR-MARFA" S.A.
370.	vagon cisterna de 50 M.C.	Zas/7960	33 53 7960 678 - 3 / RIV RO OLT	CI 11482	17.02.2010	12.05.2015	CID 11482/2010	/ S.N.T.F.M. "CFR-MARFA" S.A.
371.	vagon cisterna de 48 M.C.	Zaes/7969	33 53 7969 185 - 0 / RIV RO OLT	CI 11483	17.02.2010	12.05.2021	CID 11483/2010	/ S.N.T.F.M. "CFR-MARFA" S.A.
372.	vagon cisterna de 48 M.C.	Zaes/7969	33 53 7969 183 - 5 / RIV RO OLT	CI 11484	17.02.2010	12.05.2021	CID 11484/2010	/ S.N.T.F.M. "CFR-MARFA" S.A.
373.	vagon cisterna de 48 M.C.	Zaes/7969	33 53 7969 184 - 3 / RIV RO OLT	CI 11485	17.02.2010	12.05.2021	CID 11485/2010	/ S.N.T.F.M. "CFR-MARFA" S.A.
374.	vagon cisterna de 48 M.C.	Zaes/7969	33 53 7969 186 - 8 / RIV RO OLT	CI 11486	17.02.2010	12.05.2021	CID 11486/2010	/ S.N.T.F.M. "CFR-MARFA" S.A.
375.	vagon cisterna de 48 M.C.	Zaes/7969	33 53 7969 178 - 5 / RIV RO OLT	CI 11487	17.02.2010	12.05.2021	CID 11487/2010	/ S.N.T.F.M. "CFR-MARFA" S.A.
376.	vagon cisterna de 48 M.C.	Zaes/7969	33 53 7969 176 - 9 / RIV RO OLT	CI 11488	17.02.2010	12.05.2021	CID 11488/2010	/ S.N.T.F.M. "CFR-MARFA" S.A.
377.	vagon cisterna de 60 M.C.	Zaes/7986	33 53 7986 004 - 2 / RIV RO OLT	CI 11635	26.02.2010	10.06.2015	CID 11635/2010	/ S.N.T.F.M. "CFR-MARFA" S.A.
378.	vagon cisterna de 48 M.C.	Zaes/7969	33 53 7969 191 - 8 / RIV RO OLT	CI 11637	26.02.2010	10.06.2021	CID 11637/2010	/ S.N.T.F.M. "CFR-MARFA" S.A.
379.	vagon cisterna de 48 M.C.	Zaes/7969	33 53 7969 190 - 0 / RIV RO OLT	CI 11638	26.02.2010	10.06.2021	CID 11638/2010	/ S.N.T.F.M. "CFR-MARFA" S.A.
380.	vagon cisterna de 50 M.C.	Zas/7961	84 53 7961 143 - 5 / RO OLTCHIM	CI 14341	04.01.2010	16.09.2014	CID 14341/2010	CN CF "CFR" S.A. / S.N.T.F.M. "CFR-MARFA" S.A.
381.	vagon cisterna de 50 M.C.	Zas/7966	33 53 7966 702 - 5 / RIV RO OLTCHIM	CI 14342	04.01.2010	31.08.2018	CID 14342/2010	/ S.N.T.F.M. "CFR-MARFA" S.A.
382.	vagon cisterna de 50 M.C.	Zaes/7987	84 53 7987 237 - 5 / RO OLTCHIM	CI 14343	04.01.2010	16.10.2011	CID 14343/2010	CN CF "CFR" S.A. / S.N.T.F.M. "CFR-MARFA" S.A.
383.	vagon cisterna de 50 M.C.	Zas/7966	33 53 7966 705 - 8 / RIV RO OLTCHIM	CI 14345	04.01.2010	31.08.2018	CID 14345/2010	/ S.N.T.F.M. "CFR-MARFA" S.A.
384.	vagon cisterna de 50 M.C.	Zas/7851	33 53 7851 581 - 1 / RIV RO OLTCHIM	CI 14346	04.01.2010	06.08.2021	CID 14346/2010	/ S.N.T.F.M. "CFR-MARFA" S.A.
385.	vagon cisterna de 60 M.C.	Zaes/7987	33 53 7987 434 - 0 / RIV RO OLTCHIM	CI 14347	05.01.2010	16.12.2014	CID 14347/2010	/ S.N.T.F.M. "CFR-MARFA" S.A.
386.	vagon cisterna de 60 M.C.	Zaes/7987	84 53 7987 133 - 6 / RO OLTCHIM	CI 14348	05.01.2010	16.12.2010	CID 14348/2010	CN CF "CFR" S.A. / S.N.T.F.M. "CFR-MARFA" S.A.
387.	vagon cisterna de 60 M.C.	Zas/7960	84 53 7960 161 - 8 / RO OLTCHIM	CI 14349	05.01.2010	16.12.2014	CID 14349/2010	CN CF "CFR" S.A. / S.N.T.F.M. "CFR-MARFA" S.A.
388.	vagon cisterna de 60 M.C.	Zaes/7987	84 53 7987 321 - 7 / RO OLTCHIM	CI 14350	05.01.2010	16.12.2011	CID 14350/2010	CN CF "CFR" S.A. / S.N.T.F.M. "CFR-MARFA" S.A.
389.	vagon cisterna de 60 M.C.	Zaes/7986	33 53 7986 008 - 3 / RIV RO OLTCHIM	CI 14351	05.01.2010	16.12.2014	CID 14351/2010	/ S.N.T.F.M. "CFR-MARFA" S.A.
390.	vagon cisterna de 60 M.C.	Zas/7960	33 53 7960 457 - 2 / RIV RO OLTCHIM	CI 14352	05.01.2010	16.10.2014	CID 14352/2010	/ S.N.T.F.M. "CFR-MARFA" S.A.
391.	vagon cisterna de 60 M.C.	Zas/7960	84 53 7960 175 - 8 / RO OLTCHIM	CI 14353	05.01.2010	16.10.2014	CID 14353/2010	CN CF "CFR" S.A. / S.N.T.F.M. "CFR-MARFA" S.A.
392.	vagon cisterna de 50 M.C.	Zas/7851	33 53 7851 580 - 3 / RIV RO OLTCHIM	CI 14354	05.01.2010	06.08.2021	CID 14354/2010	CN CF "CFR" S.A. / S.N.T.F.M. "CFR-MARFA" S.A.
393.	vagon cisterna de 38 M.C.	Zaes/7993	33 53 7993 927 - 5 / RIV RO OLTCHIM	CI 14358	07.01.2010	05.11.2020	CID 14358/2010	/ S.N.T.F.M. "CFR-MARFA" S.A.

ONFR – AFER

Certificate de înmatriculare și cărți de identitate acordate vehiculelor feroviare conform OMTCT 1193/2004 în perioada 01.01.2010 – 28.02.2010

Deținător vehicul feroviar								
Vehicul feroviar				Certificat înmatriculare			Carte identitate	Administrator infrastructură feroviară/ Operator feroviar
Nr. Crt.	Denumire	Serie literală/ numerică	Marcaj unificat de identificare	Serie	Emitere	Valabilitate	Serie/an	
394.	vagon cisterna de 38 M.C.	Zaes/7993	33 53 7993 928 - 3/ RIV RO OLTCHIM	CI 14359	07.01.2010	05.11.2020	CID 14359/2010	/S.N.T.F.M. "CFR-MARFA" S.A.
395.	vagon cisterna de 38 M.C.	Zaes/7987	33 53 7987 805 - 1/ RIV RO OLTCHIM	CI 14360	07.01.2010	05.11.2020	CID 14360/2010	/S.N.T.F.M. "CFR-MARFA" S.A.
396.	vagon cisterna de 60 M.C.	Zaes/7987	84 53 7987 726 - 7/ RO OLTCHIM	CI 14363	07.01.2010	19.01.2011	CID 14363/2010	CN CF "CFR" S.A. / S.N.T.F.M. "CFR-MARFA" S.A.
397.	vagon cisterna de 38 M.C.	Zaes/7993	33 53 7993 363 - 3/ RIV RO OLTCHIM	CI 14364	07.01.2010	19.01.2015	CID 14364/2010	/S.N.T.F.M. "CFR-MARFA" S.A.
398.	vagon cisterna de 38 M.C.	Zaes/7993	33 53 7993 449 - 0/ RIV RO OLTCHIM	CI 14365	07.01.2010	19.01.2015	CID 14365/2010	/S.N.T.F.M. "CFR-MARFA" S.A.
399.	vagon cisterna de 38 M.C.	Zaes/7993	33 53 7993 519 - 0/ RIV RO OLTCHIM	CI 14366	07.01.2010	19.01.2011	CID 14366/2010	/S.N.T.F.M. "CFR-MARFA" S.A.
400.	vagon cisterna de 68 M.C.	Zacs/7868	33 53 7868 045 - 8/ RIV RO OLTCHIM	CI 14445	21.01.2010	24.06.2015	CID 14445/2010	/S.N.T.F.M. "CFR-MARFA" S.A.
401.	vagon cisterna de 38 M.C.	Zaes/7993	33 53 7993 190 - 0/ RIV RO OLTCHIM	CI 14446	21.01.2010	30.05.2013	CID 14446/2010	/S.N.T.F.M. "CFR-MARFA" S.A.
402.	vagon cisterna de 38 M.C.	Zaes/7993	33 53 7993 278 - 3/ RIV RO OLTCHIM	CI 14447	21.01.2010	30.05.2013	CID 14447/2010	/S.N.T.F.M. "CFR-MARFA" S.A.
403.	vagon cisterna de 38 M.C.	Zaes/7993	33 53 7993 350 - 0/ RIV RO OLTCHIM	CI 14448	21.01.2010	30.05.2013	CID 14448/2010	/S.N.T.F.M. "CFR-MARFA" S.A.
404.	vagon cisterna de 60 M.C.	Zaes/7987	84 53 7987 283 - 9/ RO OLTCHIM	CI 14449	25.01.2010	30.01.2011	CID 14449/2010	CN CF "CFR" S.A. / S.N.T.F.M. "CFR-MARFA" S.A.
405.	vagon cisterna de 60 M.C.	Zaes/7988	33 53 7988 280 - 6/ RIV RO OLTCHIM	CI 14450	25.01.2010	19.01.2015	CID 14450/2010	/S.N.T.F.M. "CFR-MARFA" S.A.
406.	vagon cisterna de 50 M.C.	Zaes/7987	33 53 7987 814 - 3/ RIV RO OLTCHIM	CI 14451	25.01.2010	19.01.2015	CID 14451/2010	/S.N.T.F.M. "CFR-MARFA" S.A.
407.	vagon cisterna de 50 M.C.	Zaes/7987	33 53 7987 837 - 4/ RIV RO OLTCHIM	CI 14452	25.01.2010	19.01.2015	CID 14452/2010	/S.N.T.F.M. "CFR-MARFA" S.A.
408.	vagon cisterna de 38 M.C.	Zaes/7993	33 53 7993 362 - 5/ RIV RO OLTCHIM	CI 14453	25.01.2010	19.01.2015	CID 14453/2010	/S.N.T.F.M. "CFR-MARFA" S.A.
409.	vagon cisterna de 60 M.C.	Zaes/7987	84 53 7987 299 - 5/ RO OLTCHIM	CI 14454	25.01.2010	19.01.2011	CID 14454/2010	CN CF "CFR" S.A. / S.N.T.F.M. "CFR-MARFA" S.A.
410.	vagon cisterna de 50 M.C.	Zaes/7987	84 53 7987 312 - 6/ RO OLTCHIM	CI 14455	25.01.2010	19.01.2011	CID 14455/2010	CN CF "CFR" S.A. / S.N.T.F.M. "CFR-MARFA" S.A.
411.	vagon cisterna de 50 M.C.	Zas/7960	84 53 7960 675 - 7/ RO OLTCHIM	CI 14456	25.01.2010	19.01.2021	CID 14456/2010	CN CF "CFR" S.A. / S.N.T.F.M. "CFR-MARFA" S.A.
412.	vagon cisterna de 60 M.C.	Zas/7960	33 53 7960 516 - 5/ RIV RO OLTCHIM	CI 14611	05.02.2010	14.04.2015	CID 14611/2010	/S.N.T.F.M. "CFR-MARFA" S.A.
413.	vagon cisterna de 38 M.C.	Zaes/7993	33 53 7993 491 - 2/ RIV RO OLTCHIM	CI 14612	05.02.2010	14.04.2015	CID 14612/2010	/S.N.T.F.M. "CFR-MARFA" S.A.
414.	vagon cisterna de 38 M.C.	Zaes/7993	33 53 7993 451 - 6/ RIV RO OLTCHIM	CI 14613	05.02.2010	14.04.2015	CID 14613/2010	/S.N.T.F.M. "CFR-MARFA" S.A.
415.	vagon cisterna de 60 M.C.	Zas/7960	33 53 7960 461 - 4/ RIV RO OLTCHIM	CI 14615	05.02.2010	14.04.2015	CID 14615/2010	/S.N.T.F.M. "CFR-MARFA" S.A.
416.	vagon cisterna de 60 M.C.	Zas/7960	33 53 7960 083 - 6/ RIV RO OLTCHIM	CI 14616	05.02.2010	14.04.2015	CID 14616/2010	/S.N.T.F.M. "CFR-MARFA" S.A.
417.	vagon cisterna de 60 M.C.	Zas/7960	33 53 7960 330 - 1/ RIV RO OLTCHIM	CI 14618	05.02.2010	14.04.2015	CID 14618/2010	/S.N.T.F.M. "CFR-MARFA" S.A.
418.	vagon cisterna de 38 M.C.	Zaes/7993	33 53 7993 480 - 5/ RIV RO OLTCHIM	CI 14619	05.02.2010	14.04.2015	CID 14619/2010	/S.N.T.F.M. "CFR-MARFA" S.A.
419.	vagon cisterna de 48 M.C.	Zaes/7969	33 53 7969 172 - 8/ RIV RO OLTCHIM	CI 14620	05.02.2010	14.04.2021	CID 14620/2010	/S.N.T.F.M. "CFR-MARFA" S.A.
420.	vagon cisterna de 48 M.C.	Zaes/7969	33 53 7969 182 - 7/ RIV RO OLTCHIM	CI 14621	05.02.2010	14.04.2021	CID 14621/2010	/S.N.T.F.M. "CFR-MARFA" S.A.
421.	vagon cisterna de 48 M.C.	Zaes/7969	33 53 7969 177 - 7/ RIV RO OLTCHIM	CI 14623	05.02.2010	14.04.2020	CID 14623/2010	/S.N.T.F.M. "CFR-MARFA" S.A.
422.	vagon cisterna de 48 M.C.	Zaes/7969	33 53 7969 173 - 6/ RIV RO OLTCHIM	CI 14624	05.02.2010	14.04.2021	CID 14624/2010	/S.N.T.F.M. "CFR-MARFA" S.A.
423.	vagon cisterna de 48 M.C.	Zaes/7969	33 53 7969 181 - 9/ RIV RO OLTCHIM	CI 14628	05.02.2010	14.04.2021	CID 14628/2010	/S.N.T.F.M. "CFR-MARFA" S.A.
424.	vagon cisterna de 48 M.C.	Zaes/7969	33 53 7969 180 - 1/ RIV RO OLTCHIM	CI 14629	05.02.2010	14.04.2021	CID 14629/2010	/S.N.T.F.M. "CFR-MARFA" S.A.
OMV PETROM SA - BUCURESTI								
425.	vagon cisterna	Zas/7960	84 53 7960 967 - 8/ RO OMV	CI 14369	12.01.2010	16.12.2015	CID 14369/2010	CN CF "CFR" S.A. / SNTFM CFR MARFA" S.A.
426.	vagon cisterna	Zas/7960	33 53 7960 970 - 4/ RIV RO OMV	CI 14370	12.01.2010	16.12.2015	CID 14370/2010	CN CF "CFR" S.A. / SNTFM CFR MARFA" S.A.
427.	vagon cisterna	Zas/7960	84 53 7960 979 - 3/ RO OMV	CI 14371	12.01.2010	16.12.2015	CID 14371/2010	CN CF "CFR" S.A. / SNTFM CFR MARFA" S.A.

ONFR – AFER

Certificate de înmatriculare și cărți de identitate acordate vehiculelor feroviare conform OMTCT 1193/2004 în perioada 01.01.2010 – 28.02.2010

Deținător vehicul feroviar								
Vehicul feroviar				Certificat înmatriculare			Carte identitate	Administrator infrastructură feroviară/ Operator feroviar
Nr. Crt.	Denumire	Serie literală/numerică	Marcaj unificat de identificare	Serie	Emitere	Valabilitate	Serie/an	
428.	vagon cisterna	Zas/7961	84 53 7961 005 - 6 / RO OMV	CI 14372	12.01.2010	16.12.2015	CID 14372/2010	CN CF " CFR " S.A. / SNTFM " CFR MARFA" S.A.
429.	vagon cisterna	Zas/7960	33 53 7960 702 - 1 / RIV RO OMV	CI 14373	12.01.2010	16.12.2015	CID 14373/2010	CN CF " CFR " S.A. / SNTFM " CFR MARFA" S.A.
430.	vagon cisterna	Zas/7851	84 53 7851 018 - 2 / RO OMV	CI 14374	12.01.2010	16.12.2015	CID 14374/2010	CN CF " CFR " S.A. / SNTFM " CFR MARFA" S.A.
431.	vagon cisterna	Zas/7960	84 53 7960 608 - 8 / RO OMV	CI 14375	12.01.2010	16.12.2015	CID 14375/2010	CN CF " CFR " S.A. / SNTFM " CFR MARFA" S.A.
432.	vagon cisterna	Zas/7851	84 53 7851 021 - 6 / RO OMV	CI 14376	12.01.2010	16.12.2015	CID 14376/2010	CN CF " CFR " S.A. / SNTFM " CFR MARFA" S.A.
433.	vagon cisterna	Zas/7960	84 53 7960 783 - 9 / RO OMV	CI 14377	12.01.2010	16.12.2015	CID 14377/2010	CN CF " CFR " S.A. / SNTFM " CFR MARFA" S.A.
434.	vagon cisterna	Zas/7851	84 53 7851 022 - 4 / RO OMV	CI 14378	12.01.2010	16.12.2015	CID 14378/2010	CN CF " CFR " S.A. / SNTFM " CFR MARFA" S.A.
435.	vagon cisterna	Zas/7851	84 53 7851 028 - 1 / RO OMV	CI 14379	12.01.2010	16.12.2015	CID 14379/2010	CN CF " CFR " S.A. / SNTFM " CFR MARFA" S.A.
436.	vagon cisterna	Zas/7851	84 53 7851 014 - 1 / RO OMV	CI 14380	12.01.2010	16.12.2015	CID 14380/2010	CN CF " CFR " S.A. / SNTFM " CFR MARFA" S.A.
437.	vagon cisterna	Zas/7966	33 53 7966 557 - 3 / RIV RO OMV	CI 14381	12.01.2010	16.12.2021	CID 14381/2010	CN CF " CFR " S.A. / SNTFM " CFR MARFA" S.A.
RAIL FORCE SRL - BRASOV								
438.	remorca rama reversibila, clasa a II-a, 72 locuri pe scaune	ZRBx/	57 - 1300 - 3 / RO RF	CI 11258.1	14.01.2010	03.02.2021	CID 11258.1/2010	CN CF " C.F.R." S.A. / S.C. REGIOTRANS S.R.L.
439.	remorca rama reversibila, clasa I-a 20 locuri pe scaune si clasa a II-a 64 locuri pe scaune	ZRABz/	57 - 2650 - 0 / RO RF	CI 11259.1	14.01.2010	03.12.2021	CID 11259.1/2010	CN CF " C.F.R." S.A. / S.C. REGIOTRANS S.R.L.
440.	remorca rama reversibila, clasa a II-a, 64 locuri pe scaune	ZRBD/	57 - 3350 - 6 / RO RF	CI 11260.1	14.01.2010	03.12.2021	CID 11260.1/2010	CN CF " C.F.R." S.A. / S.C. REGIOTRANS S.R.L.
441.	vagon automotor , clasa II - a, 59 de locuri pe scaune	X/	97 - 0583 - 1 / RO RFO	CI 14665	09.02.2010	08.02.2022	CID 14665/2010	CN CF " C.F.R." S.A. / S.C. REGIOTRANS S.R.L.
442.	remorca automotor, clasa I - a cu 24 locuri pe scaun si clasa II - a cu 48 locuri	XR/	57 - 0783 - 1 / RO RFO	CI 14666	09.02.2010	08.02.2022	CID 14666/2010	CN CF " C.F.R." S.A. / S.C. REGIOTRANS S.R.L.
443.	vagon automotor , clasa II - a, 49 de locuri pe scaune	X/	97 - 0584 - 9 / RO RFO	CI 14667	09.02.2010	08.02.2022	CID 14667/2010	CN CF " C.F.R." S.A. / S.C. REGIOTRANS S.R.L.
444.	remorca automotor, clasa I - a cu 24 locuri si clasa II-a cu 49 locuri	XR/	57 - 0684 - 1 / RO RFO	CI 14668	09.02.2010	08.02.2022	CID 14668/2010	CN CF " C.F.R." S.A. / S.C. REGIOTRANS S.R.L.
445.	vagon automotor , clasa II - a, 59 de locuri pe scaune	X/	97 - 0585 - 6 / RO RFO	CI 14669	09.02.2010	08.02.2022	CID 14669/2010	CN CF " C.F.R." S.A. / S.C. REGIOTRANS S.R.L.
446.	remorca automotor, clasa I - a cu 24 locuri pe scaun si clasa II - a cu 48 locuri	XR/	57 - 0685 - 8 / RO RFO	CI 14670	09.02.2010	08.02.2022	CID 14670/2010	CN CF " C.F.R." S.A. / S.C. REGIOTRANS S.R.L.
447.	locomotiva electrica de 2940 kW,	040 - EF/	91 53 0 425528 - 3 / RO RFO	CI 14671	11.02.2010	08.02.2013	CID 14671/2010	CN " CFR " S.A. / S.C. REGIOTRANS S.R.L.
448.	remorca automotor, clasa I cu 12 locuri si clasa a II - a cu 62 locuri	XR/	97 - 0586 - 4 / RO RFO	CI 14971	25.02.2010	22.02.2022	CID 14971/2010	CN CF " C.F.R." S.A. / S.C. REGIOTRANS S.R.L.
449.	remorca automotor, clasa I cu 12 locuri si clasa a II - a cu 62 locuri	XR/	57 - 0486 - 1 / RO RFO	CI 14972	25.02.2010	22.02.2022	CID 14972/2010	CN CF " C.F.R." S.A. / S.C. REGIOTRANS S.R.L.
450.	remorca automotor, clasa I cu 12 locuri si clasa a II - a cu 62 locuri	XR/	97 - 0587 - 2 / RO RFO	CI 14973	25.02.2010	22.02.2022	CID 14973/2010	CN CF " C.F.R." S.A. / S.C. REGIOTRANS S.R.L.
451.	remorca automotor, clasa I cu 12 locuri si clasa a II - a cu 62 locuri	XR/	57 - 0687 - 4 / RO RFO	CI 14974	25.02.2010	22.02.2022	CID 14974/2010	CN CF " C.F.R." S.A. / S.C. REGIOTRANS S.R.L.
452.	vagon automotor , clasa II - a, 60 de locuri pe scaune	X/	97 - 0588 - 0 / RO RFO	CI 15024	25.02.2010	22.02.2022	CID 15024/2010	CN CF " C.F.R." S.A. / S.C. REGIOTRANS S.R.L.
453.	remorca automotor, clasa I - a cu 24 locuri si clasa II-a cu 39 locuri	XR/	57 - 0488 - 7 / RO RFO	CI 15025	25.02.2010	22.02.2022	CID 15025/2010	CN CF " C.F.R." S.A. / S.C. REGIOTRANS S.R.L.
454.	vagon automotor, clasa II - a cu 55 locuri	X/	97 - 0589 - 8 / RO RFO	CI 15026	25.02.2010	22.02.2022	CID 15026/2010	CN CF " C.F.R." S.A. / S.C. REGIOTRANS S.R.L.

ONFR – AFER

Certificate de înmatriculare și cărți de identitate acordate vehiculelor feroviare conform OMTCT 1193/2004 în perioada 01.01.2010 – 28.02.2010

Deținător vehicul feroviar								
Vehicul feroviar				Certificat înmatriculare			Carte identitate	Administrator infrastructură feroviară/ Operator feroviar
Nr. Crt.	Denumire	Serie literală/ numerică	Marcaj unificat de identificare	Serie	Emitere	Valabilitate	Serie/an	
455.	remorca automotor, clasa I cu 12 locuri si clasa a II - a cu 62 locuri	XR/	57 - 0389 - 7 / RO RFO	CI 15027	25.02.2010	22.02.2022	CID 15027/2010	CN CF "C.F.R." S.A. / S.C. REGIOTRANS S.R.L.
REVA S.A. - SIMERIA								
456.	vagon de marfa descoperit	Eaos/5304	84 53 5304 226 - 8 / RO REVA	CI 14382	18.01.2010	31.12.2026	CID 14382/2010	CN CF "CFR" S.A. / S.C. GRUP FEROVIAI ROMAN S.A.
457.	vagon de marfa descoperit	Eaos/5304	84 53 5304 227 - 6 / RO REVA	CI 14383	18.01.2010	31.12.2026	CID 14383/2010	CN CF "CFR" S.A. / S.C. GRUP FEROVIAI ROMAN S.A.
458.	vagon de marfa descoperit	Eaos/5304	84 53 5304 228 - 4 / RO REVA	CI 14384	18.01.2010	31.12.2025	CID 14384/2010	CN CF "CFR" S.A. / S.C. GRUP FEROVIAI ROMAN S.A.
459.	vagon de marfa descoperit	Eaos/5304	84 53 5304 229 - 2 / RO REVA	CI 14385	18.01.2010	31.12.2026	CID 14385/2010	CN CF "CFR" S.A. / S.C. GRUP FEROVIAI ROMAN S.A.
460.	vagon de marfa descoperit	Eaos/5304	84 53 5304 230 - 0 / RO REVA	CI 14386	18.01.2010	31.12.2026	CID 14386/2010	CN CF "CFR" S.A. / S.C. GRUP FEROVIAI ROMAN S.A.
461.	vagon de marfa descoperit	Eaos/5304	84 53 5304 231 - 8 / RO REVA	CI 14387	18.01.2010	31.12.2026	CID 14387/2010	CN CF "CFR" S.A. / S.C. GRUP FEROVIAI ROMAN S.A.
462.	vagon de marfa descoperit	Eaos/5304	84 53 5304 232 - 6 / RO REVA	CI 14388	18.01.2010	31.12.2026	CID 14388/2010	CN CF "CFR" S.A. / S.C. GRUP FEROVIAI ROMAN S.A.
463.	vagon de marfa descoperit	Eaos/5304	84 53 5304 233 - 4 / RO REVA	CI 14389	18.01.2010	31.12.2026	CID 14389/2010	CN CF "CFR" S.A. / S.C. GRUP FEROVIAI ROMAN S.A.
464.	vagon de marfa descoperit	Eaos/5304	84 53 5304 234 - 2 / RO REVA	CI 14390	18.01.2010	31.12.2026	CID 14390/2010	CN CF "CFR" S.A. / S.C. GRUP FEROVIAI ROMAN S.A.
465.	vagon de marfa descoperit	Eaos/5304	84 53 5304 235 - 9 / RO REVA	CI 14391	18.01.2010	31.12.2026	CID 14391/2010	CN CF "CFR" S.A. / S.C. GRUP FEROVIAI ROMAN S.A.
466.	vagon de marfa descoperit	Eaos/5304	84 53 5304 236 - 7 / RO REVA	CI 14392	29.01.2010	31.12.2026	CID 14392/2010	CN CF "CFR" S.A. / S.C. GRUP FEROVIAI ROMAN S.A.
467.	vagon de marfa descoperit	Eaos/5304	84 53 5304 237 - 5 / RO REVA	CI 14393	29.01.2010	31.12.2026	CID 14393/2010	CN CF "CFR" S.A. / S.C. GRUP FEROVIAI ROMAN S.A.
468.	vagon de marfa descoperit	Eaos/5304	84 53 5304 238 - 3 / RO REVA	CI 14394	29.01.2010	31.12.2026	CID 14394/2010	CN CF "CFR" S.A. / S.C. GRUP FEROVIAI ROMAN S.A.
469.	vagon de marfa descoperit	Eaos/5304	84 53 5304 239 - 1 / RO REVA	CI 14395	29.01.2010	31.12.2026	CID 14395/2010	CN CF "CFR" S.A. / S.C. GRUP FEROVIAI ROMAN S.A.
470.	vagon de marfa descoperit	Eaos/5304	84 53 5304 240 - 9 / RO REVA	CI 14396	29.01.2010	31.12.2026	CID 14396/2010	CN CF "CFR" S.A. / S.C. GRUP FEROVIAI ROMAN S.A.
471.	vagon de marfa descoperit	Eaos/5304	84 53 5304 241 - 7 / RO REVA	CI 14397	29.01.2010	31.12.2026	CID 14397/2010	CN CF "CFR" S.A. / S.C. GRUP FEROVIAI ROMAN S.A.
472.	vagon de marfa descoperit	Eaos/5304	84 53 5304 242 - 5 / RO REVA	CI 14398	29.01.2010	31.12.2026	CID 14398/2010	CN CF "CFR" S.A. / S.C. GRUP FEROVIAI ROMAN S.A.
473.	vagon de marfa descoperit	Eaos/5304	84 53 5304 243 - 3 / RO REVA	CI 14399	29.01.2010	31.12.2026	CID 14399/2010	CN CF "CFR" S.A. / S.C. GRUP FEROVIAI ROMAN S.A.
474.	vagon de marfa descoperit	Eaos/5304	84 53 5304 244 - 1 / RO REVA	CI 14400	10.02.2010	31.12.2026	CID 14400/2010	CN CF "CFR" S.A. / S.C. GRUP FEROVIAI ROMAN S.A.
475.	vagon de marfa descoperit	Eaos/5304	84 53 5304 245 - 8 / RO REVA	CI 14401	10.02.2010	31.12.2026	CID 14401/2010	CN CF "CFR" S.A. / S.C. GRUP FEROVIAI ROMAN S.A.
476.	vagon de marfa descoperit	Eaos/5304	84 53 5304 246 - 6 / RO REVA	CI 14402	10.02.2010	31.12.2026	CID 14402/2010	CN CF "CFR" S.A. / S.C. GRUP FEROVIAI ROMAN S.A.
477.	vagon de marfa descoperit	Eaos/5304	84 53 5304 247 - 4 / RO REVA	CI 14403	10.02.2010	31.12.2026	CID 14403/2010	CN CF "CFR" S.A. / S.C. GRUP FEROVIAI ROMAN S.A.
478.	vagon de marfa descoperit	Eaos/5304	84 53 5304 248 - 2 / RO REVA	CI 14404	10.02.2010	31.12.2026	CID 14404/2010	CN CF "CFR" S.A. / S.C. GRUP FEROVIAI ROMAN S.A.
479.	vagon de marfa descoperit	Eaos/5304	84 53 5304 249 - 0 / RO REVA	CI 14405	10.02.2010	31.12.2026	CID 14405/2010	CN CF "CFR" S.A. / S.C. GRUP FEROVIAI ROMAN S.A.
480.	vagon de marfa descoperit	Eaos/5304	84 53 5304 250 - 8 / RO REVA	CI 14406	10.02.2010	31.12.2026	CID 14406/2010	CN CF "CFR" S.A. / S.C. GRUP FEROVIAI ROMAN S.A.
481.	vagon de marfa descoperit	Eaos/5304	84 53 5304 251 - 6 / RO REVA	CI 14407	10.02.2010	31.12.2026	CID 14407/2010	CN CF "CFR" S.A. / S.C. GRUP FEROVIAI ROMAN S.A.
482.	vagon de marfa descoperit	Eaos/5304	84 53 5304 252 - 4 / RO REVA	CI 14408	10.02.2010	31.12.2026	CID 14408/2010	CN CF "CFR" S.A. / S.C. GRUP FEROVIAI ROMAN S.A.
483.	vagon de marfa descoperit	Eaos/5304	84 53 5304 253 - 2 / RO REVA	CI 14409	10.02.2010	31.12.2026	CID 14409/2010	CN CF "CFR" S.A. / S.C. GRUP FEROVIAI ROMAN S.A.
484.	vagon de marfa descoperit	Eaos/5304	84 53 5304 254 - 0 / RO REVA	CI 14410	10.02.2010	31.12.2026	CID 14410/2010	CN CF "CFR" S.A. / S.C. GRUP FEROVIAI ROMAN S.A.
485.	vagon de marfa descoperit	Eaos/5304	84 53 5304 255 - 7 / RO REVA	CI 14411	10.02.2010	31.12.2026	CID 14411/2010	CN CF "CFR" S.A. / S.C. GRUP FEROVIAI ROMAN S.A.
ROLLING STOCK COMPANY SA - BUCURESTI								
486.	vagon de marfa descoperit	Eaos/5301	33 53 5301 947 - 4 / RIV RO RSCO	CI 12488	14.01.2010	30.10.2020	CID 12488/2010	-/-
487.	vagon de marfa descoperit	Eaos/5301	33 53 5301 948 - 2 / RIV RO RSCO	CI 12489	14.01.2010	30.10.2020	CID 12489/2010	-/-

ONFR – AFER

Certificate de înmatriculare și cărți de identitate acordate vehiculelor feroviare conform OMTCT 1193/2004 în perioada 01.01.2010 – 28.02.2010

Deținător vehicul feroviar								
Vehicul feroviar				Certificat înmatriculare			Carte identitate	Administrator infrastructură feroviară/ Operator feroviar
Nr. Crt.	Denumire	Serie literală/ numerică	Marcaj unificat de identificare	Serie	Emitere	Valabilitate	Serie/an	
488.	vagon de marfa descoperit	Eaos/5301	33 53 5301 949 - 0 / RIV RO RSCO	CI 12490	15.01.2010	30.10.2020	CID 12490/2010	- / -
489.	vagon de marfa descoperit	Eaos/5301	33 53 5301 950 - 8 / RIV RO RSCO	CI 12491	15.01.2010	30.10.2020	CID 12491/2010	- / -
490.	vagon de marfa descoperit	Eaos/5301	33 53 5301 951 - 6 / RIV RO RSCO	CI 12492	15.01.2010	30.10.2020	CID 12492/2010	- / -
491.	vagon de marfa descoperit	Eaos/5301	33 53 5301 952 - 4 / RIV RO RSCO	CI 12493	15.01.2010	30.10.2020	CID 12493/2010	- / -
492.	vagon de marfa descoperit	Eaos/5301	33 53 5301 953 - 2 / RIV RO RSCO	CI 12494	15.01.2010	30.10.2020	CID 12494/2010	- / -
493.	vagon de marfa descoperit	Eaos/5301	33 53 5301 954 - 0 / RIV RO RSCO	CI 12495	15.01.2010	30.10.2020	CID 12495/2010	- / -
494.	vagon de marfa descoperit	Eaos/5301	33 53 5301 955 - 7 / RIV RO RSCO	CI 12496	15.01.2010	30.10.2020	CID 12496/2010	- / -
495.	vagon de marfa descoperit	Eaos/5301	33 53 5301 956 - 5 / RIV RO RSCO	CI 12497	15.01.2010	25.11.2020	CID 12497/2010	- / -
496.	vagon de marfa descoperit	Eaos/5301	33 53 5301 957 - 3 / RIV RO RSCO	CI 12498	15.01.2010	30.10.2020	CID 12498/2010	- / -
497.	vagon de marfa descoperit	Eaos/5301	33 53 5301 958 - 1 / RIV RO RSCO	CI 12499	15.01.2010	30.10.2020	CID 12499/2010	- / -
498.	vagon de marfa descoperit	Eaos/5301	33 53 5301 959 - 9 / RIV RO RSCO	CI 12500	15.01.2010	25.11.2020	CID 12500/2010	- / -
499.	vagon de marfa descoperit autodescator	Fals/6655	33 53 6655 569 - 6 / RIV RO RSCO	CI 12501	27.01.2010	30.11.2015	CID 12501/2010	- / -
500.	vagon de marfa descoperit autodescator	Fals/6655	33 53 6655 601 - 7 / RIV RO RSCO	CI 12502	18.01.2010	30.11.2015	CID 12502/2010	- / -
501.	vagon de marfa descoperit autodescator	Fals/6656	33 53 6656 234 - 6 / RIV RO RSCO	CI 12503	18.01.2010	30.11.2015	CID 12503/2010	- / -
502.	vagon de marfa descoperit autodescator	Fals/6656	33 53 6656 405 - 2 / RIV RO RSCO	CI 12504	18.01.2010	30.04.2018	CID 12504/2010	- / -
503.	vagon de marfa descoperit autodescator	Fals/6656	33 53 6656 064 - 7 / RIV RO RSCO	CI 12505	18.01.2010	30.11.2015	CID 12505/2010	- / -
504.	vagon de marfa descoperit autodescator	Fals/6656	33 53 6656 352 - 6 / RIV RO RSCO	CI 12506	18.01.2010	30.06.2016	CID 12506/2010	- / -
505.	vagon de marfa descoperit autodescator	Fals/6656	33 53 6656 422 - 7 / RIV RO RSCO	CI 12507	18.01.2010	30.04.2018	CID 12507/2010	- / -
506.	vagon de marfa descoperit autodescator	Fals/6656	33 53 6656 394 - 8 / RIV RO RSCO	CI 12508	18.01.2010	30.06.2016	CID 12508/2010	- / -
507.	vagon de marfa descoperit autodescator	Fals/6655	33 53 6655 985 - 4 / RIV RO RSCO	CI 12509	18.01.2010	30.11.2015	CID 12509/2010	- / -
508.	vagon de marfa descoperit autodescator	Fals/6656	33 53 6656 305 - 4 / RIV RO RSCO	CI 12510	18.01.2010	30.06.2016	CID 12510/2010	- / -
509.	vagon de marfa descoperit autodescator	Fals/6656	33 53 6656 358 - 3 / RIV RO RSCO	CI 12511	18.01.2010	30.06.2016	CID 12511/2010	- / -
510.	vagon de marfa descoperit autodescator	Fals/6656	33 53 6656 010 - 0 / RIV RO RSCO	CI 12512	18.01.2010	30.11.2015	CID 12512/2010	- / -
511.	vagon de marfa descoperit autodescator	Fals/6656	33 53 6656 242 - 9 / RIV RO RSCO	CI 12513	18.01.2010	30.11.2015	CID 12513/2010	- / -
512.	vagon de marfa descoperit autodescator	Fals/6656	33 53 6656 216 - 3 / RIV RO RSCO	CI 12514	18.01.2010	30.11.2015	CID 12514/2010	- / -
513.	vagon de marfa descoperit autodescator	Fals/6656	33 53 6656 203 - 1 / RIV RO RSCO	CI 12515	18.01.2010	30.11.2015	CID 12515/2010	- / -
514.	vagon de marfa pentru transport cereale	Uagps/9333	33 53 9333 978 - 3 / RIV RO RSCO	CI 12870	12.01.2010	12.04.2021	CID 12870/2010	- / -
515.	vagon de marfa pentru transport cereale	Uagps/9332	33 53 9332 099 - 9 / RIV RO RSCO	CI 12871	12.01.2010	31.12.2015	CID 12871/2010	- / -
516.	vagon de marfa pentru transport cereale	Uagps/9333	33 53 9333 226 - 7 / RIV RO RSCO	CI 12872	12.01.2010	12.04.2020	CID 12872/2010	- / -
517.	vagon de marfa pentru transport cereale	Uagps/9335	33 53 9335 227 - 3 / RIV RO RSCO	CI 12873	12.01.2010	31.08.2014	CID 12873/2010	- / -

ONFR – AFER

Certificate de înmatriculare și cărți de identitate acordate vehiculelor feroviare conform OMTCT 1193/2004 în perioada 01.01.2010 – 28.02.2010

Deținător vehicul feroviar								
Vehicul feroviar				Certificat înmatriculare			Carte identitate	Administrator infrastructură feroviară/ Operator feroviar
Nr. Crt.	Denumire	Serie literală/ numerică	Marcaj unificat de identificare	Serie	Emitere	Valabilitate	Serie/an	
518.	vaion de marfa pentru transport cereale	Uagps/9333	33 53 9333 925 - 4/ RIV RO RSCO	CI 12874	12.01.2010	12.04.2021	CID 12874/2010	-/-
519.	vaion de marfa pentru transport cereale	Uagps/9334	33 53 9334 426 - 2/ RIV RO RSCO	CI 12875	12.01.2010	12.04.2021	CID 12875/2010	-/-
520.	vaion de marfa pentru transport cereale	Uagps/9335	33 53 9335 593 - 8/ RIV RO RSCO	CI 12876	12.01.2010	31.01.2015	CID 12876/2010	-/-
521.	vaion de marfa pentru transport cereale	Uagps/9335	33 53 9335 669 - 6/ RIV RO RSCO	CI 12877	12.01.2010	30.04.2015	CID 12877/2010	-/-
522.	vaion de marfa pentru transport cereale	Uagps/9332	33 53 9332 221 - 9/ RIV RO RSCO	CI 12878	12.01.2010	31.12.2015	CID 12878/2010	-/-
523.	vaion de marfa pentru transport cereale	Uagps/9335	33 53 9335 119 - 2/ RIV RO RSCO	CI 12879	12.01.2010	31.08.2014	CID 12879/2010	-/-
524.	vaion de marfa descoperit autodescarcator	Fals/6653	33 53 6653 274 - 5/ RIV RO RSCO	CI 12880	12.01.2010	16.12.2025	CID 12880/2010	-/-
525.	vaion de marfa descoperit autodescarcator	Fals/6653	33 53 6653 202 - 6/ RIV RO RSCO	CI 12881	12.01.2010	16.12.2025	CID 12881/2010	-/-
526.	vaion de marfa descoperit autodescarcator	Fals/6651	33 53 6651 128 - 5/ RIV RO RSCO	CI 12882	12.01.2010	04.05.2021	CID 12882/2010	-/-
527.	vaion de marfa descoperit autodescarcator	Fals/6652	33 53 6652 505 - 3/ RIV RO RSCO	CI 12883	12.01.2010	04.05.2021	CID 12883/2010	-/-
528.	vaion de marfa descoperit autodescarcator	Fals/6651	33 53 6651 577 - 3/ RIV RO RSCO	CI 12884	12.01.2010	16.12.2023	CID 12884/2010	-/-
529.	vaion de marfa descoperit autodescarcator	Fals/6654	33 53 6654 115 - 9/ RIV RO RSCO	CI 12885	12.01.2010	31.08.2014	CID 12885/2010	-/-
530.	vaion de marfa descoperit autodescarcator	Fals/6652	33 53 6652 270 - 4/ RIV RO RSCO	CI 12886	12.01.2010	04.05.2021	CID 12886/2010	-/-
531.	vaion de marfa descoperit autodescarcator	Fals/6652	33 53 6652 566 - 5/ RIV RO RSCO	CI 13568	13.01.2010	11.01.2021	CID 13568/2010	-/-
532.	vaion de marfa descoperit autodescarcator	Fals/6654	33 53 6654 051 - 6/ RIV RO RSCO	CI 13569	13.01.2010	31.08.2015	CID 13569/2010	-/-
533.	vaion de marfa descoperit autodescarcator	Fals/6655	33 53 6655 212 - 3/ RIV RO RSCO	CI 14474	27.01.2010	31.05.2016	CID 14474/2010	-/-
534.	vaion de marfa descoperit autodescarcator	Fals/6654	33 53 6654 448 - 4/ RIV RO RSCO	CI 14476	27.01.2010	31.07.2015	CID 14476/2010	-/-
535.	vaion de marfa descoperit autodescarcator	Fals/6653	33 53 6653 889 - 0/ RIV RO RSCO	CI 14479	27.01.2010	31.07.2015	CID 14479/2010	-/-
536.	vaion de marfa descoperit autodescarcator	Fals/6654	33 53 6654 786 - 7/ RIV RO RSCO	CI 14483	27.01.2010	31.05.2016	CID 14483/2010	-/-
537.	vaion de marfa descoperit autodescarcator	Fals/6655	33 53 6655 975 - 5/ RIV RO RSCO	CI 14487	27.01.2010	31.01.2017	CID 14487/2010	-/-
538.	vaion de marfa descoperit autodescarcator	Fals/6656	33 53 6656 390 - 6/ RIV RO RSCO	CI 14489	27.01.2010	31.01.2017	CID 14489/2010	-/-
539.	vaion de marfa descoperit autodescarcator	Fals/6654	33 53 6654 015 - 1/ RIV RO RSCO	CI 14492	27.01.2010	31.08.2015	CID 14492/2010	-/-
540.	vaion de marfa descoperit autodescarcator	Fals/6656	33 53 6656 233 - 8/ RIV RO RSCO	CI 14495	27.01.2010	31.05.2017	CID 14495/2010	-/-
541.	vaion de marfa pentru transport cereale	Uagps/9332	33 53 9332 292 - 0/ RIV RO RSCO	CI 14496	27.01.2010	30.06.2017	CID 14496/2010	-/-
542.	vaion de marfa pentru transport cereale	Uagps/9335	33 53 9335 953 - 4/ RIV RO RSCO	CI 14497	27.01.2010	31.01.2017	CID 14497/2010	-/-
543.	vaion cisterna de 68 M.C.	Zaes/7991	33 53 7991 588 - 7/ RIV RO RSCO	CI 14645	09.02.2010	30.06.2015	CID 14645/2010	-/-
544.	vaion cisterna de 68 M.C.	Zaes/7991	33 53 7991 531 - 7/ RIV RO RSCO	CI 14646	09.02.2010	30.06.2015	CID 14646/2010	-/-
545.	vaion cisterna de 68 M.C.	Zaes/7971	33 53 7971 058 - 5/ RIV RO RSCO	CI 14647	09.02.2010	31.12.2015	CID 14647/2010	-/-
546.	vaion cisterna de 68 M.C.	Zaes/7991	33 53 7991 726 - 3/ RIV RO RSCO	CI 14648	09.02.2010	30.06.2015	CID 14648/2010	-/-
547.	vaion cisterna de 68 M.C.	Zaes/7991	33 53 7991 893 - 1/ RIV RO RSCO	CI 14649	09.02.2010	30.06.2015	CID 14649/2010	-/-

ONFR – AFER

Certificate de înmatriculare și cărți de identitate acordate vehiculelor feroviare conform OMTCT 1193/2004 în perioada 01.01.2010 – 28.02.2010

Deținător vehicul feroviar								
Vehicul feroviar				Certificat înmatriculare			Carte identitate	Administrator infrastructură feroviară/ Operator feroviar
Nr. Crt.	Denumire	Serie literală/ numerică	Marcaj unificat de identificare	Serie	Emitere	Valabilitate	Serie/an	
548.	wagon cisterna de 68 M.C.	Zaes/7991	33 53 7991 300 - 7 / RIV RO RSCO	CI 14650	09.02.2010	31.01.2015	CID 14650/2010	- / -
549.	wagon cisterna de 68 M.C.	Zaes/7991	33 53 7991 360 - 1 / RIV RO RSCO	CI 14651	09.02.2010	31.01.2015	CID 14651/2010	- / -
550.	wagon cisterna de 68 M.C.	Zaes/7971	33 53 7971 227 - 6 / RIV RO RSCO	CI 14652	09.02.2010	31.12.2015	CID 14652/2010	- / -
551.	wagon cisterna de 68 M.C.	Zaes/7971	33 53 7971 057 - 7 / RIV RO RSCO	CI 14653	09.02.2010	31.12.2015	CID 14653/2010	- / -
552.	wagon cisterna de 68 M.C.	Zaes/7971	33 53 7971 015 - 5 / RIV RO RSCO	CI 14654	09.02.2010	31.12.2015	CID 14654/2010	- / -
553.	wagon cisterna de 68 M.C.	Zaes/7991	33 53 7991 868 - 3 / RIV RO RSCO	CI 14655	09.02.2010	30.06.2015	CID 14655/2010	- / -
554.	wagon cisterna de 68 M.C.	Zaes/7991	33 53 7991 361 - 9 / RIV RO RSCO	CI 14656	09.02.2010	31.01.2015	CID 14656/2010	- / -
555.	wagon cisterna de 68 M.C.	Zaes/7971	33 53 7971 149 - 2 / RIV RO RSCO	CI 14657	09.02.2010	31.12.2015	CID 14657/2010	- / -
556.	wagon cisterna de 68 M.C.	Zaes/7991	33 53 7991 032 - 6 / RIV RO RSCO	CI 14658	09.02.2010	31.01.2015	CID 14658/2010	- / -
557.	wagon cisterna de 68 M.C.	Zaes/7991	33 53 7991 946 - 7 / RIV RO RSCO	CI 14659	09.02.2010	31.12.2015	CID 14659/2010	- / -
558.	wagon cisterna de 68 M.C.	Zaes/7971	33 53 7971 259 - 9 / RIV RO RSCO	CI 14660	09.02.2010	31.12.2015	CID 14660/2010	- / -
559.	wagon cisterna de 68 M.C.	Zaes/7971	33 53 7971 033 - 8 / RIV RO RSCO	CI 14661	09.02.2010	31.12.2015	CID 14661/2010	- / -
560.	wagon cisterna de 68 M.C.	Zaes/7991	33 53 7991 474 - 0 / RIV RO RSCO	CI 14662	09.02.2010	31.01.2015	CID 14662/2010	- / -
561.	wagon cisterna de 68 M.C.	Zaes/7991	33 53 7991 167 - 0 / RIV RO RSCO	CI 14663	09.02.2010	31.01.2015	CID 14663/2010	- / -
562.	wagon cisterna de 68 M.C.	Zaes/7991	33 53 7991 995 - 4 / RIV RO RSCO	CI 14664	09.02.2010	31.12.2015	CID 14664/2010	- / -
563.	wagon de marfa pentru transport cereale	Uagps/9333	33 53 9333 450 - 3 / RIV RO RSCO	CI 14672	10.02.2010	21.06.2015	CID 14672/2010	- / -
564.	wagon de marfa pentru transport cereale	Uagps/9332	33 53 9332 579 - 0 / RIV RO RSCO	CI 14673	10.02.2010	21.06.2021	CID 14673/2010	- / -
565.	wagon de marfa pentru transport cereale	Uagps/9333	33 53 9333 097 - 2 / RIV RO RSCO	CI 14674	10.02.2010	21.06.2015	CID 14674/2010	- / -
566.	wagon de marfa pentru transport cereale	Uagps/9335	33 53 9335 643 - 1 / RIV RO RSCO	CI 14675	10.02.2010	31.01.2015	CID 14675/2010	- / -
567.	wagon de marfa pentru transport cereale	Uagps/9334	33 53 9334 298 - 5 / RIV RO RSCO	CI 14676	10.02.2010	21.06.2021	CID 14676/2010	- / -
568.	wagon de marfa pentru transport cereale	Uagps/9332	33 53 9332 580 - 8 / RIV RO RSCO	CI 14677	10.02.2010	21.06.2021	CID 14677/2010	- / -
569.	wagon de marfa pentru transport cereale	Uagps/9334	33 53 9334 328 - 0 / RIV RO RSCO	CI 14678	10.02.2010	21.06.2021	CID 14678/2010	- / -
570.	wagon de marfa pentru transport cereale	Uagps/9334	33 53 9334 165 - 6 / RIV RO RSCO	CI 14679	10.02.2010	21.06.2021	CID 14679/2010	- / -
571.	wagon de marfa pentru transport cereale	Uagps/9333	33 53 9333 445 - 3 / RIV RO RSCO	CI 14680	11.02.2010	24.03.2015	CID 14680/2010	- / -
572.	wagon de marfa pentru transport cereale	Uagps/9334	33 53 9334 580 - 6 / RIV RO RSCO	CI 14681	11.02.2010	24.03.2021	CID 14681/2010	- / -
573.	wagon de marfa pentru transport cereale	Uagps/9333	33 53 9333 217 - 6 / RIV RO RSCO	CI 14682	11.02.2010	24.03.2015	CID 14682/2010	- / -
574.	wagon de marfa pentru transport cereale	Uagps/9334	33 53 9334 423 - 9 / RIV RO RSCO	CI 14683	11.02.2010	24.03.2021	CID 14683/2010	- / -
575.	wagon de marfa pentru transport cereale	Uagps/9334	33 53 9334 249 - 8 / RIV RO RSCO	CI 14684	11.02.2010	24.03.2021	CID 14684/2010	- / -
576.	wagon de marfa pentru transport cereale	Uagps/9334	33 53 9334 140 - 9 / RIV RO RSCO	CI 14685	11.02.2010	24.03.2021	CID 14685/2010	- / -
577.	wagon de marfa pentru transport cereale	Uagps/9332	33 53 9332 073 - 4 / RIV RO RSCO	CI 14686	11.02.2010	31.03.2017	CID 14686/2010	- / -

ONFR – AFER

Certificate de înmatriculare și cărți de identitate acordate vehiculelor feroviare conform OMTCT 1193/2004 în perioada 01.01.2010 – 28.02.2010

Deținător vehicul feroviar								
Vehicul feroviar				Certificat înmatriculare			Carte identitate	Administrator infrastructură feroviară/ Operator feroviar
Nr. Crt.	Denumire	Serie literală/ numerică	Marcaj unificat de identificare	Serie	Emitere	Valabilitate	Serie/an	
578.	vaion de marfa pentru transport cereale	Uagps/9334	33 53 9334 086 - 4 / RIV RO RSCO	CI 14687	11.02.2010	24.03.2021	CID 14687/2010	-/-
579.	vaion de marfa pentru transport cereale	Uagps/9335	33 53 9335 369 - 3 / RIV RO RSCO	CI 14688	11.02.2010	31.01.2016	CID 14688/2010	-/-
580.	vaion de marfa pentru transport cereale	Uagps/9335	33 53 9335 031 - 9 / RIV RO RSCO	CI 14689	11.02.2010	31.08.2016	CID 14689/2010	-/-
581.	vaion de marfa pentru transport cereale	Uagps/9332	33 53 9332 121 - 1 / RIV RO RSCO	CI 14690	11.02.2010	31.03.2017	CID 14690/2010	-/-
582.	vaion de marfa pentru transport cereale	Uagps/9334	33 53 9334 306 - 6 / RIV RO RSCO	CI 14692	11.02.2010	24.03.2021	CID 14692/2010	-/-
583.	vaion de marfa pentru transport cereale	Uagps/9334	33 53 9334 425 - 4 / RIV RO RSCO	CI 14693	11.02.2010	24.03.2021	CID 14693/2010	-/-
584.	vaion de marfa descoperit autodescarcator	Fals/6651	33 53 6651 274 - 7 / RIV RO RSCO	CI 14831	16.02.2010	26.03.2021	CID 14831/2010	-/-
585.	vaion de marfa descoperit autodescarcator	Fals/6655	33 53 6655 001 - 0 / RIV RO RSCO	CI 14832	16.02.2010	31.12.2015	CID 14832/2010	-/-
586.	vaion de marfa descoperit autodescarcator	Fals/6654	33 53 6654 209 - 0 / RIV RO RSCO	CI 14833	16.02.2010	30.04.2015	CID 14833/2010	-/-
587.	vaion de marfa descoperit autodescarcator	Fals/6654	33 53 6654 482 - 3 / RIV RO RSCO	CI 14834	16.02.2010	26.03.2021	CID 14834/2010	-/-
588.	vaion de marfa descoperit autodescarcator	Fals/6653	33 53 6653 997 - 1 / RIV RO RSCO	CI 14835	16.02.2010	31.08.2015	CID 14835/2010	-/-
589.	vaion de marfa pentru transport cereale	Uagps/9333	33 53 9333 950 - 2 / RIV RO RSCO	CI 14873	24.02.2010	10.05.2021	CID 14873/2010	-/-
590.	vaion de marfa pentru transport cereale	Uagps/9334	33 53 9334 429 - 6 / RIV RO RSCO	CI 14874	24.02.2010	10.05.2021	CID 14874/2010	-/-
591.	vaion de marfa pentru transport cereale	Uagps/9334	33 53 9334 110 - 2 / RIV RO RSCO	CI 14875	24.02.2010	10.05.2021	CID 14875/2010	-/-
592.	vaion de marfa pentru transport cereale	Uagps/9333	33 53 9333 772 - 0 / RIV RO RSCO	CI 14876	24.02.2010	10.05.2021	CID 14876/2010	-/-
593.	vaion de marfa pentru transport cereale	Uagps/9334	33 53 9334 430 - 4 / RIV RO RSCO	CI 14877	24.02.2010	10.05.2021	CID 14877/2010	-/-
594.	vaion de marfa pentru transport cereale	Uagps/9334	33 53 9334 138 - 3 / RIV RO RSCO	CI 14878	24.02.2010	10.05.2021	CID 14878/2010	-/-
595.	vaion de marfa pentru transport cereale	Uagps/9334	33 53 9334 431 - 2 / RIV RO RSCO	CI 14879	24.02.2010	10.05.2021	CID 14879/2010	-/-
596.	vaion de marfa pentru transport cereale	Uagps/9335	33 53 9335 703 - 3 / RIV RO RSCO	CI 14880	24.02.2010	31.05.2015	CID 14880/2010	-/-
ROMPETROL LOGISTICS S.R.L.- PLOIEȘTI								
597.	vaion cisterna	Zaes/7993	33 53 7993 400 - 3 / RIV RO RPL	CI 14427	20.01.2010	30.10.2022	CID 14427/2010	CN CF "CFR" S.A. / ROMPETROL LOGISTICS S.R.L.
598.	vaion cisterna	Zaes/7886	88 53 7886 211 - 8 / RO RPL	CI 14428	19.01.2010	23.01.2013	CID 14428/2010	CN CF "CFR" S.A. / ROMPETROL LOGISTICS S.R.L.
599.	vaion cisterna	Zaes/7886	88 53 7886 223 - 3 / RO GFR	CI 14429	19.01.2010	16.04.2013	CID 14429/2010	CN CF "CFR" S.A. / ROMPETROL LOGISTICS S.R.L.
600.	vaion cisterna	Zaes/7907	88 53 7907 020 - 8 / RO RPL	CI 14430	19.01.2010	15.11.2012	CID 14430/2010	CN CF "CFR" S.A. / ROMPETROL LOGISTICS S.R.L.
601.	vaion cisterna	Zaes/7907	88 53 7907 021 - 6 / RO RPL	CI 14431	19.01.2010	15.05.2013	CID 14431/2010	CN CF "CFR" S.A. / ROMPETROL LOGISTICS S.R.L.
602.	vaion cisterna	Zaes/7886	88 53 7886 019 - 5 / RO RPL	CI 14432	19.01.2010	23.01.2013	CID 14432/2010	CN CF "CFR" S.A. / ROMPETROL LOGISTICS S.R.L.
603.	vaion cisterna	Zaes/7924	88 53 7924 190 - 8 / RO RPL	CI 14433	19.01.2010	16.04.2020	CID 14433/2010	CN CF "CFR" S.A. / ROMPETROL LOGISTICS S.R.L.
604.	vaion cisterna	Zaes/7924	88 53 7924 188 - 2 / RO RPL	CI 14434	19.01.2010	31.01.2020	CID 14434/2010	CN CF "CFR" S.A. / ROMPETROL LOGISTICS S.R.L.
605.	vaion cisterna	Zaes/7924	88 53 7924 187 - 4 / RO RPL	CI 14435	19.01.2010	31.01.2020	CID 14435/2010	CN CF "CFR" S.A. / ROMPETROL LOGISTICS S.R.L.
606.	vaion cisterna	Zaes/7924	88 53 7924 182 - 5 / RO RPL	CI 14436	19.01.2010	10.03.2020	CID 14436/2010	CN CF "CFR" S.A. / ROMPETROL LOGISTICS S.R.L.

ONFR – AFER

Certificate de înmatriculare și cărți de identitate acordate vehiculelor feroviare conform OMTCT 1193/2004 în perioada 01.01.2010 – 28.02.2010

Deținător vehicul feroviar								
Vehicul feroviar				Certificat înmatriculare			Carte identitate	Administrator infrastructură feroviară/ Operator feroviar
Nr. Crt.	Denumire	Serie literală/ numerică	Marcaj unificat de identificare	Serie	Emitere	Valabilitate	Serie/an	
607.	vagon cisterna	Zaes/7924	88 53 7924 186 - 6 / RO RPL	CI 14437	19.01.2010	31.01.2020	CID 14437/2010	CN CF "CFR" S.A. / ROMPETROL LOGISTICS S.R.L.
608.	vagon cisterna	Zaes/7924	88 53 7924 185 - 8 / RO RPL	CI 14438	19.01.2010	01.04.2020	CID 14438/2010	CN CF "CFR" S.A. / ROMPETROL LOGISTICS S.R.L.
609.	vagon cisterna	Zaes/7924	88 53 7924 145 - 2 / RO RPL	CI 14439	19.01.2010	10.03.2020	CID 14439/2010	CN CF "CFR" S.A. / ROMPETROL LOGISTICS S.R.L.
610.	vagon cisterna	Zaes/7924	88 53 7924 146 - 0 / RO RPL	CI 14440	19.01.2010	31.01.2020	CID 14440/2010	CN CF "CFR" S.A. / ROMPETROL LOGISTICS S.R.L.
611.	vagon cisterna	Zaes/7924	88 53 7924 147 - 8 / RO RPL	CI 14441	19.01.2010	31.01.2020	CID 14441/2010	CN CF "CFR" S.A. / ROMPETROL LOGISTICS S.R.L.
612.	vagon cisterna	Zaes/7924	88 53 7924 178 - 3 / RO RPL	CI 14442	19.01.2010	31.01.2020	CID 14442/2010	CN CF "CFR" S.A. / ROMPETROL LOGISTICS S.R.L.
613.	vagon cisterna	Zaes/7924	88 53 7924 189 - 0 / RO RPL	CI 14443	19.01.2010	31.01.2020	CID 14443/2010	CN CF "CFR" S.A. / ROMPETROL LOGISTICS S.R.L.
614.	vagon cisterna	Zaes/7924	88 53 7924 181 - 7 / RO RPL	CI 14444	19.01.2010	01.04.2020	CID 14444/2010	CN CF "CFR" S.A. / ROMPETROL LOGISTICS S.R.L.
615.	vagon cisterna de 90 M.C.	Zagkks/7912	84 53 7912 106 - 2 / RO RPL	CI 14458	21.01.2010	15.02.2015	CID 14458/2010	CN CF "CFR" S.A. / SNTFM " CFR MARFA" S.A.
616.	vagon cisterna de 90 M.C.	Zagkks/7912	88 53 7912 042 - 5 / RO RPL	CI 14459	21.01.2010	15.02.2015	CID 14459/2010	CN CF "CFR" S.A. / ROMPETROL LOGISTICS S.R.L.
617.	vagon cisterna de 90 M.C.	Zagkks/7915	84 53 7915 333 - 9 / RO RPL	CI 14460	21.01.2010	15.02.2015	CID 14460/2010	CN CF "CFR" S.A. / SNTFM "CFR MARFA" S.A.
618.	vagon cisterna de 90 M.C.	Zagks/7815	84 53 7815 058 - 3 / RO RPL	CI 14461	21.01.2010	15.02.2012	CID 14461/2010	CN CF "CFR" S.A. / SNTFM "CFR MARFA" S.A.
619.	vagon cisterna de 90 M.C.	Zagkks/7912	84 53 7812 108 - 9 / RO RPL	CI 14462	21.01.2010	15.02.2021	CID 14462/2010	CN CF "CFR" S.A. / SNTFM "CFR MARFA" S.A.
620.	vagon cisterna de 90 M.C.	Zagkks/7915	84 53 7915 337 - 0 / RO RPL	CI 14463	21.01.2010	23.04.2015	CID 14463/2010	CN CF "CFR" S.A. / SNTFM "CFR MARFA" S.A.
621.	vagon cisterna de 90 M.C.	Zagkks/7915	88 53 7915 653 - 6 / RO RPL	CI 14464	21.01.2010	23.04.2015	CID 14464/2010	CN CF "CFR" S.A. / ROMPETROL LOGISTICS S.R.L.
622.	vagon cisterna de 90 M.C.	Zagkks/7915	88 53 7915 338 - 4 / RO RPL	CI 14465	21.01.2010	23.04.2015	CID 14465/2010	CN CF "CFR" S.A. / ROMPETROL LOGISTICS S.R.L.
623.	vagon cisterna de 90 M.C.	Zagkks/7915	88 53 7915 343 - 4 / RO RPL	CI 14466	21.01.2010	23.04.2015	CID 14466/2010	CN CF "CFR" S.A. / ROMPETROL LOGISTICS S.R.L.
624.	vagon cisterna de 90 M.C.	Zagkks/7915	88 53 7915 342 - 6 / RO RPL	CI 14467	21.01.2010	23.04.2015	CID 14467/2010	CN CF "CFR" S.A. / ROMPETROL LOGISTICS S.R.L.
625.	vagon cisterna de 90 M.C.	Zagks/7815	84 53 7815 005 - 4 / RO RPL	CI 14468	21.01.2010	04.06.2015	CID 14468/2010	CN CF "CFR" S.A. / ROMPETROL LOGISTICS S.R.L.
626.	vagon cisterna de 86 M.C.	Zagkk/7715	88 53 7715 000 - 2 / RO RPL	CI 14469	21.01.2010	14.07.2015	CID 14469/2010	CN CF "CFR" S.A. / ROMPETROL LOGISTICS S.R.L.
627.	vagon cisterna de 86 M.C.	Zagkk/7716	84 53 7716 045 - 0 / RO RPL	CI 14470	21.01.2010	11.08.2015	CID 14470/2010	CN CF "CFR" S.A. / SNTFM " CFR MARFA" S.A.
S.N.T.F.M. "CFR MARFA" S.A. - BUCUREȘTI								
628.	vagon platforma pe 4 osii	Rgs/3556	81 53 3556 489 - 5 / RO CFR	CI 14923	24.02.2010	23.01.2021	CID 14923/2010	CN CF "C.F.R." S.A. / S.N.T.F.M. "CFR - MARFA" S.A.
629.	vagon platforma pe 4 osii	Rgs/3556	81 53 3556 490 - 3 / RO CFR	CI 14924	24.02.2010	31.10.2015	CID 14924/2010	CN CF "C.F.R." S.A. / S.N.T.F.M. "CFR - MARFA" S.A.
630.	vagon platforma pe 4 osii	Rgs/3920	31 53 3920 236 - 0 / RIV RO CFR	CI 14925	24.02.2010	15.01.2021	CID 14925/2010	CN CF "C.F.R." S.A. / S.N.T.F.M. "CFR - MARFA" S.A.
631.	vagon de marfa descoperit autodescator	Fals/3560	31 53 3560 855 - 2 / RIV RO CFR	CI 14926	24.02.2010	30.09.2015	CID 14926/2010	CN CF "C.F.R." S.A. / S.N.T.F.M. "CFR - MARFA" S.A.
632.	vagon de marfa descoperit autodescator	Fals/6651	81 53 6651 161 - 7 / RO CFR	CI 14927	24.02.2010	30.04.2016	CID 14927/2010	CN CF "C.F.R." S.A. / S.N.T.F.M. "CFR - MARFA" S.A.
633.	vagon de marfa descoperit autodescator	Fals/6651	81 53 6651 982 - 6 / RO CFR	CI 14928	24.02.2010	20.01.2021	CID 14928/2010	CN CF "C.F.R." S.A. / S.N.T.F.M. "CFR - MARFA" S.A.
634.	vagon de marfa descoperit autodescator	Fals/6650	81 53 6650 468 - 7 / RO CFR	CI 14929	24.02.2010	21.01.2015	CID 14929/2010	CN CF "C.F.R." S.A. / S.N.T.F.M. "CFR - MARFA" S.A.
635.	vagon de marfa descoperit autodescator	Fals/6654	82 53 6654 799 - 0 / RO CFR	CI 14930	24.02.2010	31.05.2016	CID 14930/2010	CN CF "C.F.R." S.A. / S.N.T.F.M. "CFR - MARFA" S.A.

ONFR – AFER

Certificate de înmatriculare și cărți de identitate acordate vehiculelor feroviare conform OMTCT 1193/2004 în perioada 01.01.2010 – 28.02.2010

Deținător vehicul feroviar								
Vehicul feroviar				Certificat înmatriculare			Carte identitate	Administrator infrastructură feroviară/ Operator feroviar
Nr. Crt.	Denumire	Serie literală/ numerică	Marcaj unificat de identificare	Serie	Emitere	Valabilitate	Serie/an	
636.	vaion de marfa descoperit autodescarcator	Fals/6650	81 53 6650 611 - 2/ RO CFR	CI 14931	24.02.2010	21.01.2015	CID 14931/2010	CN CF "C.F.R." S.A. / S.N.T.F.M. "CFR - MARFA" S.A.
637.	vaion de marfa descoperit autodescarcator	Fals/6651	81 53 6651 596 - 4/ RO CFR	CI 14932	24.02.2010	21.01.2021	CID 14932/2010	CN CF "C.F.R." S.A. / S.N.T.F.M. "CFR - MARFA" S.A.
638.	vaion de marfa descoperit autodescarcator	Fals/6651	81 53 6651 040 - 3/ RO CFR	CI 14933	24.02.2010	21.01.2021	CID 14933/2010	CN CF "C.F.R." S.A. / S.N.T.F.M. "CFR - MARFA" S.A.
639.	vaion de marfa descoperit autodescarcator	Fals/6650	81 53 6650 195 - 6/ RO CFR	CI 14934	24.02.2010	21.01.2015	CID 14934/2010	CN CF "C.F.R." S.A. / S.N.T.F.M. "CFR - MARFA" S.A.
640.	vaion de marfa descoperit autodescarcator	Fals/6653	82 53 6653 864 - 3/ RO CFR	CI 14935	24.02.2010	30.06.2015	CID 14935/2010	CN CF "C.F.R." S.A. / S.N.T.F.M. "CFR - MARFA" S.A.
641.	vaion de marfa descoperit autodescarcator	Fals/6652	81 53 6652 225 - 9/ RO CFR	CI 14936	24.02.2010	21.01.2021	CID 14936/2010	CN CF "C.F.R." S.A. / S.N.T.F.M. "CFR - MARFA" S.A.
642.	vaion de marfa descoperit autodescarcator	Fals/6655	81 53 6655 149 - 8/ RO CFR	CI 14938	26.02.2010	30.04.2016	CID 14938/2010	CN CF "C.F.R." S.A. / S.N.T.F.M. "CFR - MARFA" S.A.
643.	vaion de marfa descoperit autodescarcator	Fals/6655	81 53 6655 615 - 8/ RO CFR	CI 14939	26.02.2010	30.04.2015	CID 14939/2010	CN CF "C.F.R." S.A. / S.N.T.F.M. "CFR - MARFA" S.A.
644.	vaion de marfa descoperit autodescarcator	Fals/6653	81 53 6653 803 - 2/ RO CFR	CI 14940	26.02.2010	31.05.2015	CID 14940/2010	CN CF "C.F.R." S.A. / S.N.T.F.M. "CFR - MARFA" S.A.
645.	vaion de marfa descoperit autodescarcator	Fals/6650	81 53 6650 055 - 2/ RO CFR	CI 14941	26.02.2010	08.02.2015	CID 14941/2010	CN CF "C.F.R." S.A. / S.N.T.F.M. "CFR - MARFA" S.A.
646.	vaion de marfa descoperit autodescarcator	Fals/6651	81 53 6651 465 - 2/ RO CFR	CI 14945	26.02.2010	04.02.2021	CID 14945/2010	CN CF "C.F.R." S.A. / S.N.T.F.M. "CFR - MARFA" S.A.
647.	vaion de marfa descoperit autodescarcator	Fals/6650	81 53 6650 914 - 0/ RO CFR	CI 14946	26.02.2010	09.02.2021	CID 14946/2010	CN CF "C.F.R." S.A. / S.N.T.F.M. "CFR - MARFA" S.A.
648.	vaion de marfa descoperit autodescarcator	Fals/6656	81 53 6656 105 - 9/ RO CFR	CI 14947	26.02.2010	28.02.2017	CID 14947/2010	CN CF "C.F.R." S.A. / S.N.T.F.M. "CFR - MARFA" S.A.
649.	vaion de marfa descoperit autodescarcator	Fals/6651	81 53 6651 888 - 5/ RO CFR	CI 14949	26.02.2010	12.02.2021	CID 14949/2010	CN CF "C.F.R." S.A. / S.N.T.F.M. "CFR - MARFA" S.A.
650.	vaion de marfa descoperit autodescarcator	Fals/6650	81 53 6650 943 - 9/ RO CFR	CI 14950	26.02.2010	11.02.2021	CID 14950/2010	CN CF "C.F.R." S.A. / S.N.T.F.M. "CFR - MARFA" S.A.
651.	vaion de marfa descoperit autodescarcator	Fals/6650	81 53 6650 597 - 3/ RO CFR	CI 14951	26.02.2010	12.02.2015	CID 14951/2010	CN CF "C.F.R." S.A. / S.N.T.F.M. "CFR - MARFA" S.A.
652.	vaion de marfa descoperit autodescarcator	Fals/6654	81 53 6654 887 - 4/ RO CFR	CI 14952	26.02.2010	31.07.2015	CID 14952/2010	CN CF "C.F.R." S.A. / S.N.T.F.M. "CFR - MARFA" S.A.
653.	vaion de marfa descoperit autodescarcator	Fals/6650	81 53 6650 366 - 3/ RO CFR	CI 14953	26.02.2010	09.02.2015	CID 14953/2010	CN CF "C.F.R." S.A. / S.N.T.F.M. "CFR - MARFA" S.A.
654.	vaion de marfa descoperit autodescarcator	Fals/6650	81 53 6650 640 - 1/ RO CFR	CI 14954	26.02.2010	10.02.2015	CID 14954/2010	CN CF "C.F.R." S.A. / S.N.T.F.M. "CFR - MARFA" S.A.
655.	vaion de marfa descoperit autodescarcator	Fals/6650	81 53 6650 464 - 6/ RO CFR	CI 14955	26.02.2010	11.02.2015	CID 14955/2010	CN CF "C.F.R." S.A. / S.N.T.F.M. "CFR - MARFA" S.A.
656.	vaion de marfa descoperit autodescarcator	Fals/6650	81 53 6650 567 - 6/ RO CFR	CI 14956	26.02.2010	05.02.2015	CID 14956/2010	CN CF "C.F.R." S.A. / S.N.T.F.M. "CFR - MARFA" S.A.
657.	vaion de marfa descoperit autodescarcator	Fals/6650	81 53 6650 074 - 3/ RO CFR	CI 14957	26.02.2010	05.02.2015	CID 14957/2010	CN CF "C.F.R." S.A. / S.N.T.F.M. "CFR - MARFA" S.A.
658.	vaion de marfa descoperit autodescarcator	Fals/6651	81 53 6651 820 - 8/ RO CFR	CI 14958	26.02.2010	08.02.2021	CID 14958/2010	CN CF "C.F.R." S.A. / S.N.T.F.M. "CFR - MARFA" S.A.
659.	vaion de marfa descoperit autodescarcator	Fals/6650	81 53 6650 252 - 5/ RO CFR	CI 14959	26.02.2010	08.02.2015	CID 14959/2010	CN CF "C.F.R." S.A. / S.N.T.F.M. "CFR - MARFA" S.A.
660.	vaion platforma pe 4 osii	Rgs/3555	31 53 3555 611 - 6/ RIV RO STI	CI 14960	24.02.2010	31.05.2016	CID 14960/2010	CN CF "C.F.R." S.A. / S.N.T.F.M. "CFR - MARFA" S.A.
661.	vaion de marfa descoperit autodescarcator	Fals/6653	81 53 6653 788 - 5/ RO CFR	CI 14961	25.02.2010	31.05.2015	CID 14961/2010	CN CF "C.F.R." S.A. / S.N.T.F.M. "CFR - MARFA" S.A.
662.	vaion de marfa descoperit autodescarcator	Fals/6653	81 53 6653 541 - 8/ RO CFR	CI 14967	26.02.2010	31.03.2015	CID 14967/2010	CN CF "C.F.R." S.A. / S.N.T.F.M. "CFR - MARFA" S.A.
SERVTRANS INVEST SA - BUCUREȘTI								
663.	vaion frigorific	laeghis/8762	31 53 8762 207 - 1/ RIV RO STI	CI 3604.1	29.01.2010	31.12.2021	CID 3604.1/2010	/S.C. SERVTRANS INVEST S.A.
664.	vaion frigorific	laeghis/8762	31 53 8762 215 - 4/ RIV RO STI	CI 3605.1	29.01.2010	31.12.2021	CID 3605.1/2010	/S.C. SERVTRANS INVEST S.A.
665.	vaion frigorific	laeghis/8762	31 53 8762 222 - 0/ RIV RO STI	CI 3607.1	29.01.2010	31.12.2021	CID 3607.1/2010	/S.C. SERVTRANS INVEST S.A.

ONFR – AFER

Certificate de înmatriculare și cărți de identitate acordate vehiculelor feroviare conform OMTCT 1193/2004 în perioada 01.01.2010 – 28.02.2010

Deținător vehicul feroviar								
Vehicul feroviar				Certificat înmatriculare			Carte identitate	Administrator infrastructură feroviară/ Operator feroviar
Nr. Crt.	Denumire	Serie literală/numerică	Marcaj unificat de identificare	Serie	Emitere	Valabilitate	Serie/an	
666.	vagon frigorific	laeghis/8762	31 53 8762 160 - 2/ RIV RO STI	CI 11796	29.01.2010	31.12.2021	CID 11796/2010	/S.C. SERVTRANS INVEST S.A.
667.	vagon frigorific	laeghis/8762	31 53 8762 166 - 9/ RIV RO STI	CI 11798	02.02.2010	31.01.2022	CID 11798/2010	/S.C. SERVTRANS INVEST S.A.
668.	vagon frigorific	laeghis/8762	31 53 8762 167 - 7/ RIV RO STI	CI 11799	02.02.2010	31.01.2022	CID 11799/2010	/S.C. SERVTRANS INVEST S.A.
669.	vagon frigorific	laeghis/8762	31 53 8762 175 - 0/ RIV RO STI	CI 11800	29.01.2010	31.12.2021	CID 11800/2010	/S.C. SERVTRANS INVEST S.A.
670.	vagon frigorific	laeghis/8762	31 53 8762 177 - 6/ RIV RO STI	CI 11801	29.01.2010	31.12.2021	CID 11801/2010	/S.C. SERVTRANS INVEST S.A.
671.	vagon frigorific	laeghis/8762	31 53 8762 178 - 4/ RIV RO STI	CI 11802	29.01.2010	31.12.2021	CID 11802/2010	/S.C. SERVTRANS INVEST S.A.
672.	vagon frigorific	laeghis/8762	31 53 8762 179 - 2/ RIV RO STI	CI 11803	29.01.2010	31.12.2021	CID 11803/2010	/S.C. SERVTRANS INVEST S.A.
673.	vagon frigorific	laeghis/8762	31 53 8762 180 - 0/ RIV RO STI	CI 11804	29.01.2010	31.12.2021	CID 11804/2010	/S.C. SERVTRANS INVEST S.A.
674.	vagon frigorific	laeghis/8762	31 53 8762 181 - 8/ RIV RO STI	CI 11805	29.01.2010	31.12.2021	CID 11805/2010	/S.C. SERVTRANS INVEST S.A.
675.	vagon frigorific	laeghis/8762	31 53 8762 182 - 6/ RIV RO STI	CI 11806	29.01.2010	31.12.2021	CID 11806/2010	/S.C. SERVTRANS INVEST S.A.
676.	vagon frigorific	laeghis/8762	31 53 8762 184 - 2/ RIV RO STI	CI 11807	29.01.2010	31.12.2021	CID 11807/2010	/S.C. SERVTRANS INVEST S.A.
677.	vagon frigorific	laeghis/8762	31 53 8762 186 - 7/ RIV RO STI	CI 11808	29.01.2010	31.12.2021	CID 11808/2010	/S.C. SERVTRANS INVEST S.A.
678.	vagon frigorific	laeghis/8762	31 53 8762 188 - 3/ RIV RO STI	CI 11810	29.01.2010	31.12.2021	CID 11810/2010	/S.C. SERVTRANS INVEST S.A.
679.	vagon frigorific	laeghis/8762	31 53 8762 189 - 1/ RIV RO STI	CI 11811	29.01.2010	31.12.2021	CID 11811/2010	/S.C. SERVTRANS INVEST S.A.
680.	vagon frigorific	laeghis/8762	31 53 8762 190 - 9/ RIV RO STI	CI 11812	29.01.2010	31.12.2021	CID 11812/2010	/S.C. SERVTRANS INVEST S.A.
681.	vagon frigorific	laeghis/8762	31 53 8762 191 - 7/ RIV RO STI	CI 11813	29.01.2010	31.12.2021	CID 11813/2010	/S.C. SERVTRANS INVEST S.A.
682.	vagon frigorific	laeghis/8762	31 53 8762 192 - 5/ RIV RO STI	CI 11814	29.01.2010	31.12.2021	CID 11814/2010	/S.C. SERVTRANS INVEST S.A.
683.	vagon frigorific	laeghis/8762	31 53 8762 193 - 3/ RIV RO STI	CI 11815	29.01.2010	31.12.2021	CID 11815/2010	/S.C. SERVTRANS INVEST S.A.
684.	vagon frigorific	laeghis/8762	31 53 8762 194 - 1/ RIV RO STI	CI 11816	29.01.2010	31.12.2021	CID 11816/2010	/S.C. SERVTRANS INVEST S.A.
685.	vagon frigorific	laeghis/8762	31 53 8762 195 - 8/ RIV RO STI	CI 11817	29.01.2010	31.12.2021	CID 11817/2010	/S.C. SERVTRANS INVEST S.A.
686.	vagon frigorific	laeghis/8762	31 53 8762 196 - 6/ RIV RO STI	CI 11818	29.01.2010	31.12.2021	CID 11818/2010	/S.C. SERVTRANS INVEST S.A.
687.	vagon frigorific	laeghis/8762	31 53 8762 198 - 2/ RIV RO STI	CI 11819	29.01.2010	31.12.2021	CID 11819/2010	/S.C. SERVTRANS INVEST S.A.
688.	vagon frigorific	laeghis/8762	31 53 8762 199 - 0/ RIV RO STI	CI 11820	29.01.2010	31.12.2021	CID 11820/2010	/S.C. SERVTRANS INVEST S.A.
689.	vagon frigorific	laeghis/8762	31 53 8762 201 - 4/ RIV RO STI	CI 11822	29.01.2010	31.12.2021	CID 11822/2010	/S.C. SERVTRANS INVEST S.A.
690.	vagon frigorific	laeghis/8762	31 53 8762 202 - 2/ RIV RO STI	CI 11823	02.02.2010	31.01.2022	CID 11823/2010	/S.C. SERVTRANS INVEST S.A.
691.	vagon frigorific	laeghis/8762	31 53 8762 203 - 0/ RIV RO STI	CI 11824	02.02.2010	31.01.2022	CID 11824/2010	/S.C. SERVTRANS INVEST S.A.
692.	vagon frigorific	laeghis/8762	31 53 8762 208 - 9/ RIV RO STI	CI 11829	02.02.2010	31.01.2022	CID 11829/2010	/S.C. SERVTRANS INVEST S.A.
693.	vagon frigorific	laeghis/8762	31 53 8762 209 - 7/ RIV RO STI	CI 11830	29.01.2010	31.12.2021	CID 11830/2010	/S.C. SERVTRANS INVEST S.A.
694.	vagon frigorific	laeghis/8762	31 53 8762 212 - 1/ RIV RO STI	CI 11832	08.02.2010	31.01.2022	CID 11832/2010	/S.C. SERVTRANS INVEST S.A.
695.	vagon frigorific	laeghis/8762	31 53 8762 213 - 9/ RIV RO STI	CI 11833	08.02.2010	31.01.2022	CID 11833/2010	/S.C. SERVTRANS INVEST S.A.
696.	vagon frigorific	laeghis/8762	31 53 8762 217 - 0/ RIV RO STI	CI 11837	29.01.2010	31.12.2021	CID 11837/2010	/S.C. SERVTRANS INVEST S.A.
697.	vagon frigorific	laeghis/8762	31 53 8762 225 - 3/ RIV RO STI	CI 11844	29.01.2010	31.12.2021	CID 11844/2010	/S.C. SERVTRANS INVEST S.A.

ONFR – AFER

Certificate de înmatriculare și cărți de identitate acordate vehiculelor feroviare conform OMTCT 1193/2004 în perioada 01.01.2010 – 28.02.2010

Deținător vehicul feroviar								
Vehicul feroviar				Certificat înmatriculare			Carte identitate	Administrator infrastructură feroviară/ Operator feroviar
Nr. Crt.	Denumire	Serie literală/ numerică	Marcaj unificat de identificare	Serie	Emitere	Valabilitate	Serie/an	
698.	vagon frigorific	laeghis/8762	31 53 8762 232 - 9/ RIV RO STI	CI 11851	29.01.2010	31.12.2021	CID 11851/2010	/S.C. SERVTRANS INVEST S.A.
699.	vagon frigorific	laeghis/8762	31 53 8762 237 - 8/ RIV RO STI	CI 11852	08.02.2010	31.01.2022	CID 11852/2010	/S.C. SERVTRANS INVEST S.A.
700.	vagon frigorific	laeghis/8762	31 53 8762 155 - 2/ RIV RO STI	CI 11860	29.01.2010	31.12.2021	CID 11860/2010	/S.C. SERVTRANS INVEST S.A.
SNTFC "CFR CALATORI" S.A. - BUCUREȘTI								
701.	locomotiva electrica de 3400 kW	040 - EC/	43 - 0085 - 1 / RO TFI	CI 15023	25.02.2010	11.03.2016	CID 15023/2010	FEROVIAR - T.F.I. SRL / SC FEROTRANS - T.F.I. SRL
SOCIETATEA FERROVIARA DE TURISM SFT- CFR SA - BUCUREȘTI								
702.	vagon marfa descoperit	Eacs/5488	82 53 5488 485 - 0/ RO SFT	CI 14631	08.02.2010	02.03.2012	CID 14631/2010	CN CF " CFR" S.A. / S.C. SERVTRANS INVEST S.A.
703.	vagon marfa descoperit	Eacs/5488	82 53 5488 486 - 8/ RO SFT	CI 14632	08.02.2010	02.03.2012	CID 14632/2010	CN CF " CFR" S.A. / S.C. SERVTRANS INVEST S.A.
704.	vagon marfa descoperit	Eacs/5488	82 53 5488 488 - 4/ RO SFT	CI 14633	08.02.2010	02.03.2012	CID 14633/2010	CN CF " CFR" S.A. / S.C. SERVTRANS INVEST S.A.
705.	vagon marfa descoperit	Eacs/5488	82 53 5488 489 - 2/ RO SFT	CI 14634	08.02.2010	02.03.2012	CID 14634/2010	CN CF " CFR" S.A. / S.C. SERVTRANS INVEST S.A.
706.	vagon marfa descoperit	Eacs/5488	82 53 5488 490 - 0/ RO SFT	CI 14635	08.02.2010	02.03.2012	CID 14635/2010	CN CF " CFR" S.A. / S.C. SERVTRANS INVEST S.A.
707.	vagon marfa descoperit	Eacs/5488	82 53 5488 536 - 0/ RO SFT	CI 14636	08.02.2010	02.03.2012	CID 14636/2010	CN CF " CFR" S.A. / S.C. SERVTRANS INVEST S.A.
708.	vagon marfa descoperit	Eacs/5488	82 53 5488 538 - 6/ RO SFT	CI 14637	08.02.2010	02.03.2012	CID 14637/2010	CN CF " CFR" S.A. / S.C. SERVTRANS INVEST S.A.
709.	vagon marfa descoperit	Eacs/5488	82 53 5488 539 - 4/ RO SFT	CI 14638	08.02.2010	02.03.2012	CID 14638/2010	CN CF " CFR" S.A. / S.C. SERVTRANS INVEST S.A.
710.	vagon marfa descoperit	Eacs/5488	82 53 5488 540 - 2/ RO SFT	CI 14639	08.02.2010	02.03.2012	CID 14639/2010	CN CF " CFR" S.A. / S.C. SERVTRANS INVEST S.A.
711.	vagon marfa descoperit	Eacs/5488	82 53 5488 496 - 7/ RO SFT	CI 14640	08.02.2010	02.03.2012	CID 14640/2010	CN CF " CFR" S.A. / S.C. SERVTRANS INVEST S.A.
712.	vagon marfa descoperit	Eacs/5488	82 53 5488 497 - 5/ RO SFT	CI 14641	08.02.2010	02.03.2012	CID 14641/2010	CN CF " CFR" S.A. / S.C. SERVTRANS INVEST S.A.
713.	vagon marfa descoperit	Eacs/5488	82 53 5488 541 - 0/ RO SFT	CI 14642	08.02.2010	02.03.2012	CID 14642/2010	CN CF " CFR" S.A. / S.C. SERVTRANS INVEST S.A.
714.	vagon marfa descoperit	Eacs/5488	82 53 5488 487 - 6/ RO SFT	CI 14643	08.02.2010	02.03.2012	CID 14643/2010	CN CF " CFR" S.A. / S.C. SERVTRANS INVEST S.A.
TRANSBLUE S.R.L. (FILIALA) - BUCUREȘTI								
715.	vagon platforma pe 4 osii	Rgs/3556	31 53 3556 085 - 2/ RIV RO TBL	CI 2899.1	05.01.2010	31.01.2015	CID 2864.1/2010	-/-
716.	vagon platforma pe 4 osii	Rgs/3556	31 53 3556 086 - 0/ RIV RO TBL	CI 2900.1	05.01.2010	31.01.2015	CID 2865.1/2010	-/-
717.	vagon platforma pe 4 osii	Rgs/3556	31 53 3556 087 - 8/ RIV RO TBL	CI 2901.1	06.01.2010	31.01.2015	CID 2866.1/2010	-/-
718.	vagon platforma pe 4 osii	Rgs/3556	31 53 3556 088 - 6/ RIV RO TBL	CI 2902.1	06.01.2010	30.11.2011	CID 2867.1/2010	-/-
719.	vagon platforma pe 4 osii	Rgs/3556	31 53 3556 089 - 4/ RIV RO TBL	CI 2903.1	06.01.2010	30.11.2011	CID 2868.1/2010	-/-
720.	vagon platforma pe 4 osii	Rgs/3556	31 53 3556 090 - 2/ RIV RO TBL	CI 2904.1	06.01.2010	31.01.2015	CID 2869.1/2010	-/-
721.	vagon platforma pe 4 osii	Rgs/3556	31 53 3556 091 - 0/ RIV RO TBL	CI 2905.1	06.01.2010	30.11.2011	CID 2870.1/2010	-/-
722.	vagon platforma pe 4 osii	Rgs/3556	31 53 3556 092 - 8/ RIV RO TBL	CI 2906.1	06.01.2010	30.05.2011	CID 2871.1/2010	-/-
723.	vagon platforma pe 4 osii	Rgs/3556	31 53 3556 093 - 6/ RIV RO TBL	CI 2907.1	06.01.2010	31.01.2015	CID 2872.1/2010	-/-
724.	vagon platforma pe 4 osii	Rgs/3556	31 53 3556 094 - 4/ RIV RO TBL	CI 2908.1	06.01.2010	31.01.2015	CID 2873.1/2010	-/-
725.	vagon platforma pe 4 osii	Rgs/3556	31 53 3556 097 - 7/ RIV RO TBL	CI 2909.1	06.01.2010	30.09.2012	CID 2874.1/2010	-/-

ONFR – AFER

Certificate de înmatriculare și cărți de identitate acordate vehiculelor feroviare conform OMTCT 1193/2004 în perioada 01.01.2010 – 28.02.2010

Deținător vehicul feroviar								
Vehicul feroviar				Certificat înmatriculare			Carte identitate	Administrator infrastructură feroviară/ Operator feroviar
Nr. Crt.	Denumire	Serie literală/ numerică	Marcaj unificat de identificare	Serie	Emitere	Valabilitate	Serie/an	
726.	vagon platforma pe 4 osii	Rgs/3556	31 53 3556 098 - 5/ RIV RO TBL	CI 2910.1	06.01.2010	30.09.2012	CID 2875.1/2010	-/-
727.	vagon platforma pe 4 osii	Rgs/3556	31 53 3556 099 - 3/ RIV RO TBL	CI 2911.1	06.01.2010	31.07.2015	CID 2876.1/2010	-/-
728.	vagon platforma pe 4 osii	Rgs/3556	31 53 3556 100 - 9/ RIV RO TBL	CI 2912.1	06.01.2010	31.07.2015	CID 2877.1/2010	-/-
729.	vagon platforma pe 4 osii	Rgs/3556	31 53 3556 101 - 7/ RIV RO TBL	CI 2913.1	06.01.2010	31.07.2015	CID 2878.1/2010	-/-
730.	vagon platforma pe 4 osii	Rgs/3556	31 53 3556 102 - 5/ RIV RO TBL	CI 2914.1	06.01.2010	31.07.2015	CID 2879.1/2010	-/-
731.	vagon platforma pe 4 osii	Rgs/3556	31 53 3556 103 - 3/ RIV RO TBL	CI 2915.1	06.01.2010	31.07.2015	CID 2880.1/2010	-/-
732.	vagon platforma pe 4 osii	Rgs/3556	31 53 3556 104 - 1/ RIV RO TBL	CI 2916.1	06.01.2010	31.07.2015	CID 2881.1/2010	-/-
733.	vagon platforma pe 4 osii	Rgs/3556	31 53 3556 105 - 8/ RIV RO TBL	CI 2917.1	06.01.2010	30.05.2012	CID 2882.1/2010	-/-
734.	vagon platforma pe 4 osii	Rgs/3556	31 53 3556 106 - 6/ RIV RO TBL	CI 2918.1	06.01.2010	30.05.2012	CID 2883.1/2010	-/-
735.	vagon platforma pe 4 osii	Rgs/3556	31 53 3556 138 - 9/ RIV RO TBL	CI 2919.1	06.01.2010	10.09.2024	CID 2884.1/2010	-/-
736.	vagon platforma pe 4 osii	Rgs/3556	31 53 3556 139 - 7/ RIV RO TBL	CI 2920.1	06.01.2010	10.09.2024	CID 2885.1/2010	-/-
737.	vagon platforma pe 4 osii	Rgs/3556	31 53 3556 140 - 5/ RIV RO TBL	CI 2921.1	06.01.2010	10.09.2024	CID 2886.1/2010	-/-
738.	vagon platforma pe 4 osii	Rgs/3556	31 53 3556 141 - 3/ RIV RO TBL	CI 2922.1	06.01.2010	10.09.2024	CID 2887.1/2010	-/-
739.	vagon platforma pe 4 osii	Rgs/3556	31 53 3556 142 - 1/ RIV RO TBL	CI 2923.1	06.01.2010	10.09.2024	CID 2888.1/2010	-/-
740.	vagon platforma pe 4 osii	Rgs/3556	31 53 3556 143 - 9/ RIV RO TBL	CI 2924.1	06.01.2010	10.09.2024	CID 2889.1/2010	-/-
741.	vagon platforma pe 4 osii	Rgs/3556	31 53 3556 144 - 7/ RIV RO TBL	CI 2925.1	06.01.2010	10.09.2024	CID 2890.1/2010	-/-
TRANSFEROVIAR GRUP SA - CLUJ NAPOCA								
742.	locomotiva DIESEL electrica de 2100 CP	060 - DA/060	60 - 0705 - 8/ RO TFG	CI 10143.1	25.02.2010	01.07.2017	CID 10143.1/2010	CNCF "C.F.R." S.A. / S.C. TRANSFEROVIAR GRUP S.A.
743.	locomotiva DIESEL electrica de 2100 CP	060 - DA/060	60 - 0716 - 5/ RO TFG	CI 11032.1	25.02.2010	12.11.2017	CID 11032.1/2010	CNCF "C.F.R." S.A. / S.C. TRANSFEROVIAR GRUP S.A.
744.	vagon de marfa descoperit autodescator	Fals/6657	84 53 6657 822 - 5/ RO TFG	CI 14610	03.02.2010	28.02.2016	CID 14610/2010	CNCF "C.F.R." S.A. / S.C. TRANSFEROVIAR GRUP S.A.
745.	locomotiva DIESEL electrica de 2100 CP	060 - DA/060	60 - 0657 - 1/ RO TFG	CI 15088	26.02.2010	17.02.2015	CID 15088/2010	CNCF "C.F.R." S.A. / S.C. TRANSFEROVIAR GRUP S.A.
UNIFERTRANS S.A. - BUCUREȘTI								
746.	locomotiva DIESEL electrica de 2100 CP	060 - DA1/060	60 - 1209 - 0/ RO UFR	CI 7179.1	08.02.2010	29.01.2015	CID 7179.1/2010	CNCF "C.F.R." S.A. / S.C. UNIFERTRANS S.A.
UZINELE SODICE GOVORA - CIECH CHEMICAL GROUP S.A								
747.	vagon cisterna de 60 M.C.	Zaes/7988	84 53 7988 200 - 2/ RO USG	CI 13758	03.02.2010	16.07.2015	CID 13758/2010	CNCF "C.F.R." S.A. / S.N.T.F.M. - "CFR - MARFA" S.A.
748.	vagon cisterna de 60 M.C.	Zaes/7987	84 53 7987 507 - 1/ RO USG	CI 13759	03.02.2010	16.07.2015	CID 13759/2010	CNCF "C.F.R." S.A. / S.N.T.F.M. - "CFR - MARFA" S.A.
749.	vagon cisterna de 60 M.C.	Zaes/7988	84 53 7988 359 - 6/ RO USG	CI 13760	03.02.2010	16.07.2015	CID 13760/2010	CNCF "C.F.R." S.A. / S.N.T.F.M. - "CFR - MARFA" S.A.
750.	vagon cisterna de 60 M.C.	Zas/7960	84 53 7960 616 - 1/ RO USG	CI 13764	03.02.2010	16.07.2015	CID 13764/2010	CNCF "C.F.R." S.A. / S.N.T.F.M. - "CFR - MARFA" S.A.
VIOMET SA VICTORIA								
751.	vagon cisterna de 68 M.C.	Zas/7966	33 53 7966 477 - 4/ RIV RO VMET	CI 13883	14.01.2010	27.05.2021	CID 13883/2010	/S.C. GRUP FERROVIAR ROMAN S.A.
752.	vagon cisterna de 68 M.C.	Zas/7966	33 53 7966 478 - 2/ RIV RO VMET	CI 13884	14.01.2010	27.05.2021	CID 13884/2010	/S.C. GRUP FERROVIAR ROMAN S.A.

ONFR – AFER

Certificate de înmatriculare și cărți de identitate acordate vehiculelor feroviare conform OMTCT 1193/2004 în perioada 01.01.2010 – 28.02.2010

Deținător vehicul feroviar								
Vehicul feroviar				Certificat înmatriculare			Carte identitate	Administrator infrastructură feroviară/ Operator feroviar
Nr. Crt.	Denumire	Serie literală/ numerică	Marcaj unificat de identificare	Serie	Emitere	Valabilitate	Serie/an	
753.	vagon cisterna de 68 M.C.	Zas/7966	33 53 7966 483 - 2/ RIV RO VMET	CI 13885	14.01.2010	22.06.2021	CID 13885/2010	/S.C. GRUP FEROVIAI ROMAN S.A.
754.	vagon cisterna de 68 M.C.	Zas/7966	33 53 7966 488 - 1/ RIV RO VMET	CI 13886	14.01.2010	27.05.2021	CID 13886/2010	/S.C. GRUP FEROVIAI ROMAN S.A.
755.	vagon cisterna de 68 M.C.	Zas/7966	33 53 7966 469 - 1/ RIV RO VMET	CI 13888	14.01.2010	27.05.2021	CID 13888/2010	/S.C. GRUP FEROVIAI ROMAN S.A.
756.	vagon cisterna de 68 M.C.	Zas/7966	33 53 7966 474 - 1/ RIV RO VMET	CI 13889	14.01.2010	27.05.2021	CID 13889/2010	/S.C. GRUP FEROVIAI ROMAN S.A.
757.	vagon cisterna de 68 M.C.	Zas/7966	33 53 7966 462 - 6/ RIV RO VMET	CI 13890	14.01.2010	22.06.2021	CID 13890/2010	/S.C. GRUP FEROVIAI ROMAN S.A.
758.	vagon cisterna de 68 M.C.	Zas/7966	33 53 7966 467 - 5/ RIV RO VMET	CI 13891	14.01.2010	22.06.2021	CID 13891/2010	/S.C. GRUP FEROVIAI ROMAN S.A.
759.	vagon cisterna de 68 M.C.	Zas/7966	33 53 7966 468 - 3/ RIV RO VMET	CI 13892	14.01.2010	22.06.2021	CID 13892/2010	/S.C. GRUP FEROVIAI ROMAN S.A.
760.	vagon cisterna de 68 M.C.	Zas/7966	33 53 7966 479 - 0/ RIV RO VMET	CI 13893	14.01.2010	23.06.2021	CID 13893/2010	/S.C. GRUP FEROVIAI ROMAN S.A.
761.	vagon cisterna de 68 M.C.	Zas/7966	33 53 7966 484 - 0/ RIV RO VMET	CI 13894	20.01.2010	23.06.2021	CID 13894/2010	/S.C. GRUP FEROVIAI ROMAN S.A.
762.	vagon cisterna de 68 M.C.	Zas/7966	33 53 7966 470 - 9/ RIV RO VMET	CI 13895	20.01.2010	23.06.2021	CID 13895/2010	/S.C. GRUP FEROVIAI ROMAN S.A.
763.	vagon cisterna de 68 M.C.	Zas/7966	33 53 7966 617 - 5/ RIV RO VMET	CI 13896	20.01.2010	31.08.2014	CID 13896/2010	/S.C. GRUP FEROVIAI ROMAN S.A.
764.	vagon cisterna de 68 M.C.	Zas/7966	33 53 7966 615 - 9/ RIV RO VMET	CI 13897	20.01.2010	31.08.2014	CID 13897/2010	/S.C. GRUP FEROVIAI ROMAN S.A.
765.	vagon cisterna de 68 M.C.	Zas/7966	33 53 7966 605 - 0/ RIV RO VMET	CI 13898	20.01.2010	31.08.2014	CID 13898/2010	/S.C. GRUP FEROVIAI ROMAN S.A.
766.	vagon cisterna de 68 M.C.	Zas/7966	33 53 7966 607 - 6/ RIV RO VMET	CI 13899	26.01.2010	31.08.2014	CID 13899/2010	/S.C. GRUP FEROVIAI ROMAN S.A.
767.	vagon cisterna de 68 M.C.	Zas/7966	33 53 7966 608 - 4/ RIV RO VMET	CI 13900	26.01.2010	31.08.2014	CID 13900/2010	/S.C. GRUP FEROVIAI ROMAN S.A.
768.	vagon cisterna de 68 M.C.	Zas/7966	33 53 7966 609 - 2/ RIV RO VMET	CI 13901	26.01.2010	31.08.2014	CID 13901/2010	/S.C. GRUP FEROVIAI ROMAN S.A.
769.	vagon cisterna de 68 M.C.	Zas/7966	33 53 7966 610 - 0/ RIV RO VMET	CI 13902	26.01.2010	31.08.2014	CID 13902/2010	/S.C. GRUP FEROVIAI ROMAN S.A.
770.	vagon cisterna de 68 M.C.	Zas/7966	33 53 7966 611 - 8/ RIV RO VMET	CI 13903	26.01.2010	31.08.2014	CID 13903/2010	/S.C. GRUP FEROVIAI ROMAN S.A.
771.	vagon cisterna de 68 M.C.	Zas/7966	33 53 7966 614 - 2/ RIV RO VMET	CI 13904	26.01.2010	31.08.2014	CID 13904/2010	/S.C. GRUP FEROVIAI ROMAN S.A.
772.	vagon cisterna de 68 M.C.	Zas/7966	33 53 7966 612 - 6/ RIV RO VMET	CI 13905	26.01.2010	31.08.2014	CID 13905/2010	/S.C. GRUP FEROVIAI ROMAN S.A.
773.	vagon cisterna de 68 M.C.	Zas/7966	33 53 7966 613 - 4/ RIV RO VMET	CI 13906	26.01.2010	31.08.2014	CID 13906/2010	/S.C. GRUP FEROVIAI ROMAN S.A.
774.	vagon cisterna de 68 M.C.	Zas/7966	33 53 7966 625 - 8/ RIV RO VMET	CI 13907	26.01.2010	28.02.2015	CID 13907/2010	/S.C. GRUP FEROVIAI ROMAN S.A.
775.	vagon cisterna de 68 M.C.	Zas/7966	33 53 7966 620 - 9/ RIV RO VMET	CI 13908	26.01.2010	28.02.2015	CID 13908/2010	/S.C. GRUP FEROVIAI ROMAN S.A.
776.	vagon cisterna de 68 M.C.	Zas/7966	33 53 7966 621 - 7/ RIV RO VMET	CI 13909	26.01.2010	28.02.2015	CID 13909/2010	/S.C. GRUP FEROVIAI ROMAN S.A.
777.	vagon cisterna de 68 M.C.	Zas/7966	33 53 7966 622 - 5/ RIV RO VMET	CI 13910	26.01.2010	28.02.2015	CID 13910/2010	/S.C. GRUP FEROVIAI ROMAN S.A.
778.	vagon cisterna de 68 M.C.	Zas/7966	33 53 7966 623 - 3/ RIV RO VMET	CI 13911	26.01.2010	28.02.2015	CID 13911/2010	/S.C. GRUP FEROVIAI ROMAN S.A.

Documente eliberate și raportate de Serviciul Înmatriculare și Gestionare Registre din cadrul ONFR – AFER.

**Autorizații personal în domeniul controlului nedistructiv ultrasonic
emise conform Fișei UIC 960-O/2001
în perioada 01.01.2010 – 28.02.2010**

Nr. crt.	Numele și prenumele	Serie și număr autorizație/Data emiterii	Termen de valabilitate
În domeniul controlului nedistructiv U.S. - ramura tracțiune			
1.	Mutuligă Marian	CN Nr. 16/12.02.2010	12.02.2011
În domeniul controlului nedistructiv U.S. - ramura vagoane			
1.	Harton Dan	CN Nr. 1/28.01.2010	28.01.2011
2.	Balica Mihail	CN Nr. 15/11.02.2010	11.02.2011
3.	Bontea Doina	CN Nr. 10/11.02.2010	11.02.2011
4.	Crișan Teodor Traian	CN Nr. 9/28.01.2010	28.01.2011
5.	Dodan Gicu	CN Nr. 8/28.01.2010	28.01.2011
6.	Duma Valentin	CN Nr. 4/28.01.2010	28.01.2011
7.	Gerea Elena	CN Nr. 11/11.02.2010	11.02.2011
8.	Gorea Ionel	CN Nr. 2/28.01.2010	28.01.2011
9.	Muntianu Costică	CN Nr. 3/28.01.2010	28.01.2011
10.	Pintilei Viorel	CN Nr. 6/28.01.2010	28.01.2011
11.	Pleșa Sandu	CN Nr. 12/11.02.2010	11.02.2011
12.	Ragea Jenica	CN Nr. 13/11.02.2010	11.02.2011
13.	Sauciuc Nicolai	CN Nr. 7/28.01.2010	28.01.2011
14.	Stanciu Rodica	CN Nr. 14/11.02.2010	11.02.2011
15.	Vodă Mihai	CN Nr. 5/28.01.2010	28.01.2011

Documente eliberate și raportate de Compartimentul Certificare Personal din cadrul ONFR – AFER.



Profesionalism și promptitudine

AUTORITATEA FERVIARĂ ROMÂNĂ ORGANISM DE CERTIFICARE A SISTEMELOR DE MANAGEMENT AL CALITĂȚII / DE MEDIU

010719 București, Calea Griviței 393, sector 1, Telefon 021-307.79.09, Fax 021-307.79.90, www.afer.ro

ASOCIAȚIA DE ACREDITARE DIN ROMÂNIA - RENAR

București, Str. Pluganilor nr. 18, sector 4, cod 040443
CIF RO 4311980



CERTIFICAT DE ACREDITARE Nr. MC 009

Asociația de Acreditare din România - RENAR, fiind recunoscută ca Organism Național de Acreditare prin OMIR 354/12.06.2003, declară că:

OCSM - CM - AFER

București, sector 1, Calea Griviței, nr. 393
aparținând de

AFER Autoritatea Feroviară Română

satisfacă cerințele **SR EN ISO/CEI 17021:2007** și este competent să efectueze activități de **AUDIT ȘI CERTIFICARE SISTEME DE MANAGEMENT** în conformitate cu **SR EN ISO 9001:2001**, așa cum se detaliază în Anexa la prezentul certificat de acreditare.

Această acreditare este valabilă cu condiția îndeplinirii în mod continuu a criteriilor de acreditare stabilite de Asociația de Acreditare din România - RENAR.

Data re acreditării curente: 12.09.2008
Data expirării acreditării: 11.09.2012

Prezentul certificat este valabil numai însoțit de Anexa (1 pagină), parte integrantă a acestuia.
Certificatul poate fi revizuit și reeditat de către RENAR.

DIRECTOR GENERAL

Cristian Dorin NICHITA

PREȘEDINTE AL CONSILIULUI DE ACREDITARE

prof. univ. dr. ing. Ioan POPESCU



Ioan Popescu

Anexa la

Certificatul de Acreditare nr. MC 009 din 12.09.2008

Industria extractivă de produse neenergetice;
Industria textilă și a produselor textile;
Fabricarea lemnului și a produselor din lemn;
Activitatea editurilor;
Edituri, poligrafie și reproducerea pe suporturi a înregistrărilor;
Producția de cărbune și a produselor petroliere rafinate;
Substanțe chimice, produse chimice și fibre;
Fabricarea produselor din cauciuc și mase plastice;
Produse minerale nemetalice;
Beton, ciment, var, ipsos etc.;
Industria metalurgică și a produselor din metal;
Industria de mașini și echipamente;
Industria de echipamente electrice și optice;
Alte echipamente de transport;
Producția de mobilier și alte activități industriale;
Recuperarea deșeurilor și resturilor de materiale reciclabile;
Producția și distribuția energiei electrice;
Producția gazelor, distribuția combustibililor gazoși prin conducte;
Alimentare cu apă;
Construcții;
Comerțul cu ridicata și cu amănuntul, repararea autovehiculelor, motocicletelor și a bunurilor personale și de uz gospodăresc;
Transport, depozitare și comunicații;
Intermedieri financiare; imobiliare; închirieri;
Tehnologia informațiilor;
Servicii de inginerie;
Alte servicii;
Alte activități de servicii colective, sociale și personale.

ASOCIAȚIA DE ACREDITARE DIN ROMÂNIA - RENAR

București, Str. Pluganilor nr. 18, sector 4, cod 040443
CIF RO 4311980



CERTIFICAT DE ACREDITARE Nr. MM 036

Asociația de Acreditare din România - RENAR, fiind recunoscută ca Organism Național de Acreditare prin OMIR 354/12.06.2003, declară că:

OCSM - CM - AFER

București, sector 1, Calea Griviței, nr. 393
aparținând de

AFER Autoritatea Feroviară Română

satisfacă cerințele **SR EN ISO/CEI 17021:2007** și este competent să efectueze activități de **AUDIT ȘI CERTIFICARE SISTEME DE MANAGEMENT** în conformitate cu **SR EN ISO 14001:2005**, așa cum se detaliază în Anexa la prezentul certificat de acreditare.

Această acreditare este valabilă cu condiția îndeplinirii în mod continuu a criteriilor de acreditare stabilite de Asociația de Acreditare din România - RENAR.

Data acreditării inițiale: 06.10.2003
Data re acreditării curente: 12.09.2008
Data expirării acreditării: 11.09.2012

Prezentul certificat este valabil numai însoțit de Anexa (1 pagină), parte integrantă a acestuia.
Certificatul poate fi revizuit și reeditat de către RENAR.

DIRECTOR GENERAL

Cristian Dorin NICHITA

PREȘEDINTE AL CONSILIULUI DE ACREDITARE

prof. univ. dr. ing. Ioan POPESCU



Ioan Popescu

Anexa la Certificatul de Acreditare nr. MM 036 din 12.09.2008

Industria extractivă de produse neenergetice;
Industria textilă și a produselor textile;
Fabricarea lemnului și a produselor din lemn;
Activitatea editurilor;
Edituri, poligrafie și reproducerea pe suporturi a înregistrărilor;
Producția de cărbune și a produselor petroliere rafinate;
Substanțe chimice, produse chimice și fibre;
Fabricarea produselor din cauciuc și mase plastice;
Produse minerale nemetalice;
Beton, ciment, var, ipsos etc.;
Industria metalurgică și a produselor din metal;
Industria de mașini și echipamente;
Industria de echipamente electrice și optice;
Alte echipamente de transport;
Producția de mobilier și alte activități industriale;
Recuperarea deșeurilor și resturilor de materiale reciclabile;
Producția și distribuția energiei electrice;
Producția gazelor, distribuția combustibililor gazoși prin conducte;
Alimentare cu apă;
Construcții;
Comerțul cu ridicata și cu amănuntul, repararea autovehiculelor, motocicletelor și a bunurilor personale și de uz gospodăresc;
Transport, depozitare și comunicații;
Intermedieri financiare; imobiliare; închirieri;
Tehnologia informațiilor;
Servicii de inginerie;
Alte servicii;
Alte activități de servicii colective, sociale și personale.

Certificate de conformitate pentru sistemul calității
emise de OCSM - CM - AFER conform SR EN ISO 9001:2008
în perioada 01.01.2010 – 28.02.2010

Nr. crt.	Titularul certificatului emis	Serie, nr. certificat	Data emiterii/reînnoirii	Valabilitate	Domeniul de activitate	Observații
1.	FAB C.C.P.M. IMPEX S.R.L. CRAIOVA	SMC 228*	20.01.2010	20.01.2013	Fabricarea de piese de schimb pentru materialul rulant – (din DM 3520).	recertificare
2.	GEO-SERV S.R.L. BUCURESTI	SMC 099*	05.02.2010	05.02.2013	Lucrări de foraj și sondaj pentru construcții – F 4313.	recertificare
3.	ICPE SAERP S.A. BUCURESTI	SMC 104	25.02.2010	25.02.2013	Cercetare, proiectare, dezvoltare, producție și servicii pentru produse și echipamente electrice și electronice de tracțiune feroviară și urbană – (din M7219, C2711); Cercetare, proiectare, dezvoltare, producție și servicii pentru automatizări industriale și energetice de joasă și medie tensiune – (din C2711, C2611).	recertificare
4.	METROUL S.A. BUCURESTI	SMC 022	05.02.2010	05.02.2013	Activități de inginerie și consultanță tehnică legate de acestea – M 7112; Activități de consultanță pentru afaceri și management – M 7022 (f.a.); Activități de studiere a pieței și de sondare a opiniei publice – M 7320 (f.a.); Activități de arhitectură – M 7111; Activități de consultanță și servicii de evaluare pentru bunuri imobiliare – (din L 6831) (f.a.); Activități de evaluare (altele decât pentru bunuri imobiliare) și asigurări – (din M 7490) (f.a.).	recertificare
5.	RADICAL INSTAL S.R.L. BUCURESTI	SMC 233	25.02.2010	25.02.2013	Proiectare și execuție lucrări: de instalații electrice - (din FA 4531); de instalații tehnico-sanitare (cu excepția instalațiilor de gaze) - (din FA 4533). Execuție lucrări: de izolații și protecție anticorozivă - (din FA 4532); de reparații și întreținerea instalațiilor din clădiri – (din FA 4534).	recertificare
6.	TIBOB TRANS S.R.L. BRASOV	SMC 232*	25.02.2010	25.02.2013	Întreținere și revizii planificate la locomotive diesel – (din C 3020); Întreținere material rulant – (din C 3020); Salubritate stații și spații cu specific feroviar – (din N 8121).	recertificare
7.	UTI TRAFFIC MANAGEMENT S.A. BUCURESTI	SMC 255	25.02.2010	25.02.2013	Elaborare proiecte pentru construcții de lucrări publice, de organizare și dirijare a circulației, instalații electrice de joasă tensiune (de semaforizare, sisteme de semnalizare, parcometre, de supraveghere și monitorizare video și de taxare) - (din M 7111, M 7112); Lucrări de instalare, punere în funcțiune, reparații, întreținere și servicii ale instalațiilor electrice de joasă tensiune (instalații electrice de semaforizare, sisteme de semnalizare, parcometre, de supraveghere și monitorizare video și de taxare) – (din F 4321, F 4329); Asamblare aparat electric de semnalizare, siguranța sau control al traficului – (din C 2740, C 2630); Lucrări de marcaje rutiere – (din F 4211); Fabricarea de construcții metalice și părți componente ale structurilor metalice, inclusiv indicatoare rutiere – (din C 2511); Lucrări de instalare indicatoare – (din F 4329); Comerț cu ridicata al altor componente și echipamente electronice – (din G 4619); Activități de servicii privind sisteme de securizare (sisteme de supraveghere și monitorizare video și de taxare) – (din N 8020).	recertificare
8.	VAMIG S.R.L. CONSTANȚA	SMC 044	05.02.2010	05.02.2013	Activități de inginerie și consultanță tehnică legate de acestea – M 7112.	recertificare

Documente eliberate și raportate de Serviciul Certificare Sisteme Management al Calității OCSM-CM-AFER din cadrul ONFR – AFER.

Notă: * Exclusiv: clauza 7.3. «Proiectare și dezvoltare».

**Certificate de conformitate pentru sistemul de management de mediu
emise de OCSM - CM - AFER conform SR EN ISO 14001:2005
în perioada 01.01.2010 – 28.02.2010**

Nr. crt.	Titularul certificatului emis	Serie și nr. certificat	Data emiterii/reînnoirii	Valabilitate	Domeniul de activitate	Observații
1.	CONSTRUCȚII FERROVIARE MUREȘ S.A. TARGU MUREȘ	SMM 028	15.02.2010	15.02.2013	Lucrări de construcții a drumurilor și autostrăzilor - F 4211; Lucrări de construcții a căilor ferate de suprafață și subterane - F 4212; Construcția de poduri - (din F 4213); Lucrări de construcții a proiectelor utilitare pentru electricitate și telecomunicații - F 4222; Lucrări de construcții a altor proiecte ingineresti n.c.a. – F 4299; Lucrări de demolare a construcțiilor - F 4311; Lucrări de pregătire a terenului - F 4312; Lucrări de instalații electrice - F 4321; Lucrări de instalații sanitare, de încălzire și de aer condiționat - F 4322; Alte lucrări de instalații pentru construcții - F 4329; Lucrări de tâmplărie și dulgherie - F 4332; Lucrări de pardosire și placare a pereților - F 4333; Lucrări de vopsitorie, zugrăveli și montări de geamuri – F 4334; Lucrări de învelitori, șarpante și terase la construcții – F 4391; Alte lucrări speciale de construcții n.c.a - F 4399; Servicii de proiectare în domeniul feroviar (linii C.F., poduri, construcții C.F., subtraversări C.F., pasaje C.F.) – (din M 7112).	recertificare
2.	ÎNȚREȚINERE ȘI REPARAȚII VAGOANE CĂLĂTORI "CFR S.I.R.V. TITU" S.A. TITU	SMM 079	20.01.2010	20.01.2013	Revizii intermediare și reparații vagoane de cale ferată – (din C 3020); Reparații piese de schimb pentru vagoane de cale ferată – (din C 3020).	-
3.	TIBOB TRANS S.R.L. BRASOV	SMM 030	25.02.2010	25.02.2013	Întreținere și revizii planificate la locomotive diesel – (din C 3020); Întreținere material rulant – (din C 3020); Salubritate stații și spații cu specific feroviar – (din N 8121).	recertificare

Documente eliberate și raportate de Serviciul Certificare Sisteme Management de Mediu, Sisteme sanatare și Securitate Ocupațională, Securitatea Informației OCSM-CM-AFER din cadrul ONFR – AFER.

**Certificate de conformitate pentru sistemul de management al sănătății și securității ocupaționale
emise de OCSM - CM - AFER conform SR OHSAS 18001:2008
în perioada 01.01.2010 – 28.02.2010**

Nr. crt.	Titularul certificatului emis	Serie și nr. certificat	Data emiterii	Valabilitate	Domeniul de activitate	Observații
9.	TIBOB TRANS S.R.L. BRASOV	SSO 011	25.02.2010	25.02.2013	Întreținere și revizii planificate la locomotive diesel – (din C 3020); Întreținere material rulant – (din C 3020); Salubritate stații și spații cu specific feroviar – (din N 8121).	recertificare
10.	ÎNȚREȚINERE ȘI REPARAȚII VAGOANE CĂLĂTORI "CFR S.I.R.V. TITU" S.A. TITU	SSO 055	20.01.2010	20.01.2013	Revizii intermediare și reparații vagoane de cale ferată – (din C 3020); Reparații piese de schimb pentru vagoane de cale ferată – (din C 3020).	

Documente eliberate și raportate de Serviciul Certificare Sisteme Management de Mediu, Sisteme sanatare și Securitate Ocupațională, Securitatea Informației OCSM-CM-AFER din cadrul ONFR – AFER.

OLFR – AFER

**Operatorii de transport feroviar care dețin licențe de transport feroviar
pentru servicii de tip "A" și/sau tip "B"
emise și/sau modificate și/sau vizate conform OMT 535/2007
în perioada 01.01.2010 – 28.02.2010**

Nr. Crt.	Operator economic Adresă Telefon; Fax	Licență nouă/ modificată	Nr. național al licenței	Valabilă* de la data	Licență temporară valabilă până la data	Revizuiabilă la	Revizuiuri data	Tip serviciu de transport feroviar**	Observații
Licențe de transport feroviar pentru servicii de tip "A" și/sau tip "B" emise									
1.	S.C. FEROTRANS - T.F.I. S.R.L. IAȘI IAȘI, Str. Zugravi nr. 77 A, bloc CFR, parter, ap. 2, cod 700004, județul Iași 0332-44.90.73 0332-44.90.73	nouă	35	11.02.2010	nu	2 ani	-	Călători și marfă	-
Licențe de transport feroviar pentru servicii de tip "A" și/sau tip "B" modificate									
1.	S.C. REGIOTRANS S.R.L. BRAȘOV BRAȘOV, Str. Oltului nr. 2, biroul 2, cod 500283, județul Brașov 0268-310.697 0268-310.859	modificată 05.02.2010	17	13.02.2008	nu	2 ani	05.02.2010	Călători	Schimbare adresă sediu social
2.	S.C. VEST TRANS RAIL S.R.L. CLUJ NAPOCA CLUJ NAPOCA, Str. Tăietura Turcului nr. 47/15 N (parc Tehnologic Tetarom 1, etaj 2), cod 400221, județul Cluj 0728-77.78.27 0364-81.86.68	modificată 19.02.2010	34	07.12.2009	nu	2 ani	-	Marfă (inclusiv mărfuri periculoase)	Completarea tipului de servicii
Licențe de transport feroviar pentru servicii de tip "A" și/sau tip "B" vizate									
1.	S.C. TRANSBLUE S.R.L. BUCUREȘTI BUCUREȘTI, Str. Jiului nr. 6, scara B, etaj 3, ap. 16, cod 013219, sector 1 021-231.81.27 021-231.77.05	nouă	16	18.01.2008	nu	2 ani	13.01.2010	Marfă	-
2.	S.C. REGIOTRANS S.R.L. BRAȘOV BRAȘOV, Str. Oltului nr. 2, biroul 2, cod 500283, județul Brașov 0268-310.697 0268-310.859	modificată 05.02.2010	17	13.02.2008	nu	2 ani	05.02.2010	Călători	Schimbare adresă sediu social
3.	S.C. KAIROS S.R.L. DEJ DEJ, Str. Simion Barnuțiu nr.12, apart. 3, camera 1, cod 402500, județul Cluj 0264-211.305 0264-211.305	nouă	18	27.02.2008	nu	2 ani	17.02.2010	Marfă (inclusiv mărfuri periculoase)	-

Documente eliberate și raportate de Serviciul Licențe Operatori de Transport Feroviar din cadrul OLFR – AFER.

* Licența de transport feroviar este valabilă pe o perioadă nedeterminată, cu respectarea cerințelor care au stat la baza acordării sau modificării acesteia, în condițiile vizării periodice la 2 ani.

** Tip serviciu de transport feroviar:

tip A - transport feroviar de călători desfășurat în interes public și/sau în interes propriu;

tip B - transport feroviar de marfă desfășurat în interes public și/sau în interes propriu.

Operatorii de transport feroviar care dețin licențe de transport feroviar pentru servicii de tip "C" modificate și/sau vizate și/sau suspendate și/sau retrase conform OMT 535/2007 în perioada 01.01.2010 – 28.02.2010

Nr. Crt.	Operator economic Adresă Telefon; Fax	Licență nouă/ modificată	Nr. național al licenței	Valabilă* de la data	Revizuiabilă la	Revizuirii data	Tip serviciu de transport feroviar**	Observații
Licențe de transport feroviar pentru servicii de tip "C" modificate								
1.	S.C. DE PRODUCERE A ENERGIEI ELECTRICE ȘI TERMICE TERMOELECTRICA S.A. BUCUREȘTI - SUCURȘALA TERMOSEV BRĂILA COMUNA CHIȘCANI, cod 817025, județul Brăila Tel:0239-611.664 Fax:0239-611.701	modificată 06.01.2010	M - 048	09.06.2008	2 ani	-	manevră (inclusiv mărfuri periculoase)	Modificare situație juridică
Licențe de transport feroviar pentru servicii de tip "C" vizate								
1.	S.C. UNICOM TRANZIT S.A. BUCUREȘTI BUCUREȘTI, Str. Bilciurești nr. 9A, etaj 2, sector 1, cod 014012 Tel: 021-232.98.92 Fax: 021-232.98.90	modificată 13.08.2008	M - 031	07.02.2008	2 ani	01.02.2010	manevră (inclusiv mărfuri periculoase)	Schimbare adresă sediul social
2.	S.C. ELECTRO COMP S.R.L. IAȘI IAȘI, B-dul Chimiei, nr.14, cod 700293, județul Iași Tel: 0232-236.278 Fax: 0232-236.061	nouă	M - 033	21.02.2008	2 ani	19.02.2010	manevră (inclusiv mărfuri periculoase)	-
3.	S.C. CONPET S.A. PLOIEȘTI PLOIEȘTI, Str. Anul 1848 nr. 1-3, cod 100559, județul Prahova Tel: 0244-401.360 Fax: 0244-575.995	modificată 30.10.2009	M - 034	27.02.2008	2 ani	22.02.2010	manevră (inclusiv mărfuri periculoase)	Schimbare adresă sediul social
4.	S.C. TMK REȘIȚA S.A. REȘIȚA, Str. Traian Lalescu nr. 36, cod 320050, județul Caraș Severin Tel: 0255-211.883 Fax: 0255-211.883	nouă	M - 035	04.03.2008	2 ani	15.02.2010	manevră	-
Licențe de transport feroviar pentru servicii de tip "C" suspendate								
1.	S.C. REMATINVEST S.R.L. CLUJ NAPOCA CLUJ NAPOCA, P-ța Cipariu, nr. 15, bl. IIIA, sp. com. nr. 66/A/66/B, cod 400191, județul Cluj Tel: 0264-450.875 Fax: 0264-450.873	nouă	M - 028	22.01.2008	2 ani	-	manevră	SUSPENDATĂ 25.01.2010 (neconformități în dosarul de viză)
2.	SERVTRANS MENTENANCE S.A. CARACAL CARACAL, Str. Valter Mărăcineanu nr. 28, cod 235200, județul Olt Tel: 0374-200.215 Fax:0374-200.216	nouă	M - 072	13.08.2009	2 ani	-	manevră (inclusiv mărfuri periculoase)	SUSPENDATĂ 18.02.2010 (neîncepere activitate)
Licențe de transport feroviar pentru servicii de tip "C" retrase								
3.	S.C. PETROM S.A. BUCUREȘTI BUCUREȘTI, Calea Dorobanților nr. 239, cod 010567, sector 1 Tel:0372.160.546 Fax:021-206.94.50	nouă	M - 060 RETRASĂ 15.01.2010	02.08.2008	2 ani	-	manevră (inclusiv mărfuri periculoase)	nerespectarea cerințelor
4.	S.C. LAFARGE AGREGATE BETOANE S.A. BUCUREȘTI BUCUREȘTI, Str. Modrogan nr. 20, etaj 3, sector 1, cod 011826 Tel: 021-307.52.00 Fax:021-307.52.86	nouă	M - 071 RETRASĂ 18.01.2010	16.01.2009	2 ani	-	manevră	SUSPENDATĂ 17.07.2009 (neîncepere activitate) neobținerea certificatului de siguranță

Documente eliberate și raportate de Compartimentul Licențe pentru Manevră Feroviară din cadrul OLFR – AFER.

* Licența de transport feroviar este valabilă pe o perioadă nedeterminată, cu respectarea cerințelor care au stat la baza acordării sau modificării acestora, în condițiile vizării periodice la 2 ani.

** Tip serviciu de transport feroviar:

tip C - numai manevră feroviară în interes public și/sau în interes propriu.

Centrul de Testări Feroviare Făurei

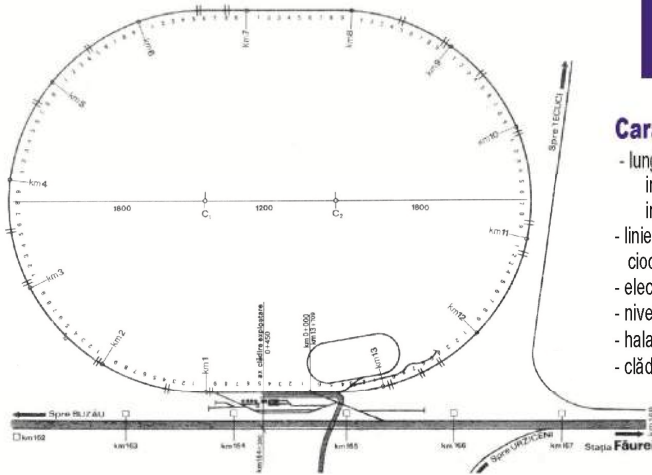

Caracteristici generale:

- lungimea totală a liniilor: 20,2 km, din care:
 - inelul mare 13,7 km cu 5 podețe; viteza maximă de testări 200 km/h;
 - inelul mic 2,2 km cu 5 podețe, viteza maximă 60 km/h;
- linie test cu curbe și contracurbe de raze variabile: 1,3 km și linii de ciocnire cu cocoasă: 0,3 km, respectiv 0,4 km;
- electrificare în curent alternativ monofazat de 25 KV-50 Hz;
- nivelul catenarei: 5,5 m;
- hala în suprafață de 600 m² cu canale, vinciuri și pod rulant;
- clădire de exploatare cu birouri și camere de cazare, în suprafață totală de 583 m².

Tipuri de încercări

Încercări pentru siguranța circulației la vehiculele feroviare

- determinarea forțelor de contact roată-șină (raportul Y/Q);
- determinarea vibrațiilor (acelerația, viteza, deplasarea vibrației);
- determinarea calității de mers;
- determinarea forțelor orizontal-transversale la nivelul osiei (H);
- determinarea sarcinilor statice pe roată și osie (Qst);
- determinarea rigidității torsionale a vehiculului și a carcasei vehiculului;
- determinarea forțelor de ghidare pe osie (Y)2m.

Încercări pentru confort

- determinarea vibrațiilor (acelerația, viteza, deplasarea-vibrației) în cabina de conducere a locomotivelor și în compartimentele de călători;
- determinarea nivelului de zgomot (dB; dB(A); Leq; SEL) emis de vehiculele feroviare și în interiorul vehiculelor feroviare.

Comportarea vehiculelor în mers

- rezistențele de rulare;
- centru de greutate și momente de inerție;
- centru de rulu;
- gabaritul dinamic;
- gradul de asimetrie;
- înscrierea și trecerea prin curbe;
- frecvența oscilațiilor proprii;
- determinarea forțelor de tracțiune;
- determinarea consumurilor de combustibil și energie;
- determinarea nivelului de perturbații asupra instalațiilor SCB.

Regimul de frânare

- determinarea masei frânate pentru vehiculele feroviare motoare sau remorcate;
- măsurarea forței de apăsare a saboților pe roți sau a garniturilor de frecare pe discul de frânare;
- măsurarea în regim dinamic și static a unor parametri ai instalației de frânare a vehiculelor feroviare: presiuni în instalația pneumatică de frână, timp de răspuns, forțe de frânare, drumuri de frânare etc.;
- verificarea dispozitivelor de antipatinare.

Verificări ale structurilor vehiculelor feroviare

- verificări cu forțe orizontale și verticale;
- verificarea de ridicare a vehiculului (de la un capăt și din punctele de ridicare);
- verificări speciale ale vehiculelor (pereti, uși, panouri frontale etc.);
- verificări tensometrice în circulație;
- încercarea de tamponare.

Comportarea dinamică a pantografelor

- presiuni aerodinamice;
- vibrații;
- calitatea captajului.

Alte probe și încercări ale materialului rulant

- etanșitatea cutiei vagonului;
- protecția anticorosivă;
- nivel de iluminare;
- capacitate de încălzire/climatizare la vagoanele de călători;
- circulația în curbe și trecerea peste cocoșa de triere.

Încercări pentru protecția mediului

- determinări ale nivelului de zgomot (dB; dB(A); Leg; SEL);
- analiza gazelor de ardere.

Încercări ale infrastructurii feroviare

- Structuri noi pentru cale:
- forme și dimensiuni optime pentru prisma căii;
 - noi tipuri de fundații (traverse late; cadre; dale; cale fără balast);
 - structuri pentru poduri;
 - tipuri de prinderi în linie curentă și pe poduri.
- Interacțiunea roată-șină și stabilitatea în mers a vehiculelor:
- modul de elasticitate optim a căii;
- Tehnologii noi de construcție și întreținere a căii:
- tehnologii pentru calea clasică;
 - tehnologii pentru calea neclasică.

Verificări ale instalațiilor fixe de tracțiune electrică

- Comportarea suspensiei catenare
- rezistența la uzură și coroziune;
 - încercarea materialelor de substituție;
 - elasticitatea statică;
 - elasticitatea dinamică;
 - vibrațiile suspensiei catenare;
 - calitatea captajului.
- Determinări asupra funcționării substațiilor de tracțiune electrică:
- funcționarea la diferite regimuri și comportarea la scurtcircuit a echipamentului primar;
 - comportarea la diferite regimuri și la scurtcircuit a prizelor de pământ.

Verificări în domeniul securității mărfurilor

- încercări de mers, frânare și tamponare progresivă a vagoanelor cu diverse soluții de fixare și ancorare a mărfurilor, în vederea omologării sistemelor și a verificării proiectelor de tehnologii de transport.